



ΕΛΛΗΝΙΚΗ ΔΗΜΟΚΡΑΤΙΑ
ΠΕΡΙΦΕΡΕΙΑ ΘΕΣΣΑΛΙΑΣ
ΕΙΔΙΚΗ ΥΠΗΡΕΣΙΑ ΔΙΑΧΕΙΡΙΣΗΣ
Ε.Π. ΠΕΡΙΦΕΡΕΙΑΣ ΘΕΣΣΑΛΙΑΣ



ΕΥΡΩΠΑΙΚΗ ΕΝΩΣΗ
ΕΥΡΩΠΑΙΚΑ ΔΙΑΡΘΡΩΤΙΚΑ
ΚΑΙ ΕΠΕΝΔΥΤΙΚΑ ΤΑΜΕΙΑ

«Περιφερειακή Στρατηγική για την Κοινωνική Ένταξη και την Καταπολέμηση της Φτώχειας»

στην Περιφέρεια Θεσσαλίας

Φάση 2^η:

«Περιφερειακό Στρατηγικό Σχέδιο Κοινωνικής Ένταξης με
αναλυτικό Σχέδιο Δράσης και Εφαρμογής Παρεμβάσεων
Καταπολέμησης της Φτώχειας και Εμβάθυνσης της
Κοινωνικής Συνοχής στην Περιφέρεια Θεσσαλίας»

ΤΕΛΙΚΗ ΕΚΔΟΣΗ

Σεπτέμβριος 2015

Περιεχόμενα

Εισαγωγή – Σύνδεση με τα Αποτελέσματα της 1 ^{ης} Φάσης του Έργου	3
1. Αξιολόγηση της επάρκειας των υφιστάμενων Κοινωνικών Δομών και Μηχανισμών ως προς τη δυνατότητα κάλυψης των Αναγκών Κοινωνικής Φροντίδας, Πρόνοιας και Πρόσβασης σε ΠΦΥ	8
1.1. Αποτίμηση των «Προτιμήσεων» για την Παροχή Κοινωνικών Υπηρεσιών από Τοπικές Κοινωνικές Δομές με βάση την Έρευνα Πεδίου	8
1.2. Αποτίμηση της Υφιστάμενης Κατάστασης της Χωρικής Κατανομής και Επάρκειας των Δομών και Μηχανισμών Κοινωνικής Φροντίδας, Πρόνοιας ανά Ομάδα Στόχου και ανά Π.Ε.....	11
1.3. Αποτίμηση της Συσχέτισης των Βασικών Κατηγοριών Ωφελουμένων που ανήκουν στις Ευπαθείς Ομάδες με τις εν λειτουργία Κοινωνικές Δομές στην Περιφέρεια Θεσσαλίας	37
1.4. Προσδιορισμός – Αποτύπωση των Παρεχόμενων Κατηγοριών Υπηρεσιών Κοινωνικής Υποστήριξης ανά Ομάδα Στόχο και ανά Δήμο	41
1.5. Γενικές Ομάδες – Στόχου της Περιφερειακής Στρατηγικής Κοινωνικής Ένταξης και Αντιμετώπισης της Φτώχειας	44
1.6. Σχέδιο Κάλυψης των Αναγκών ανά Κατηγορία Ωφελουμένων (Υπο-Ομάδα Στόχου)	46
2. Διαμόρφωση Στρατηγικού Πλαισίου Περιφερειακής Στρατηγικής Κοινωνικής Ένταξης και Αντιμετώπισης της Φτώχειας	51
2.1. Το πλαίσιο διαμόρφωσης της «Αρχιτεκτονικής» της Περιφερειακής Στρατηγικής	51
2.2. Ανάγκες και Στρατηγικοί Στόχοι – Όραμα και Περιεχόμενο της Περιφερειακής Στρατηγικής	52
2.3. Κύριες Ομάδες Ωφελουμένων και Ειδικά Χαρακτηριστικά των Ομάδων – Στόχου της Περιφερειακής Στρατηγικής	59
2.4. Αρχιτεκτονική της Περιφερειακής Στρατηγικής – Διάρθρωση σε Άξονες Προτεραιότητας και Ειδικοί Στόχοι.....	63
3. Εξειδίκευση των Αξόνων Προτεραιότητας σε Ειδικούς Στόχους – Τεκμηρίωση της Εσωτερικής και Εξωτερικής Συνέπειας της Περιφερειακής Στρατηγικής	66
3.1. Εξειδίκευση των Αξόνων Προτεραιότητας της ΠΕΣΚΕΘ σε Ειδικούς Στόχους - “Εσωτερική” Συνέπεια της Περιφερειακής Στρατηγικής	66
3.2. “Εξωτερική” Συνέπεια της Περιφερειακής Στρατηγικής Κοινωνικής Ενσωμάτωσης Θεσσαλίας (Συνάφεια με την Εθνική Στρατηγική Κοινωνικής Ένταξης)	71
3.3. Συνολικό Χρηματοδοτικό Σχέδιο Περιφερειακής Στρατηγικής Κοινωνικής Ένταξης	74
4. Ανάλυση του Επιχειρησιακού Σχεδίου της Περιφερειακής Στρατηγικής (Σχέδιο Δράσης) – Διάρθρωση των Αξόνων Προτεραιότητας σε Δράσεις (Μέτρα Πολιτικής)	83
4.1. Μεθοδολογικό Πλαίσιο Τεκμηρίωσης και Κοστολόγησης των Δράσεων της ΠΕΣΚΕΘ – Το «Περιφερειακό / Τοπικό Δίκτυο Κοινωνικών Δομών»	83
4.2. Άξονας Προτεραιότητας 1: Αντιμετώπιση της φτώχειας και του Κοινωνικού Αποκλεισμού – Ενεργός Κοινωνική Ενσωμάτωση των Ευπαθών Ομάδων.....	90
4.2.1. Περιεχόμενο και Δράσεις του Α.Π. 1.....	90
4.2.2. Πηγές Χρηματοδότησης του Α.Π. 1.	93
4.2.3. Γενικές και Ειδικές Κατηγορίες Ωφελουμένων του Α.Π. 1	94
4.2.4. Ποσοτικοποίηση / Κοστολόγηση των Παρεμβάσεων του Α.Π. 1 ανά Ειδικό Στόχο	95
4.2.5. Χρηματοδοτικό Σχέδιο του Α.Π. 1.	114
4.3. Άξονας Προτεραιότητας 2: Ανάπτυξη και Βιώσιμη Λειτουργία Περιφερειακού Δικτύου Κοινωνικής Προστασίας και Αλληλεγγύης	120
4.3.1. Περιεχόμενο και Δράσεις του Α.Π. 2.....	120
4.3.2. Πηγές Χρηματοδότησης του Α.Π. 2.	127
4.3.3. Γενικές και Ειδικές Κατηγορίες Ωφελουμένων του Α.Π.2.	127
4.3.4. Ποσοτικοποίηση / Κοστολόγηση των Παρεμβάσεων του Α.Π. 2 ανά Ειδικό Στόχο	129
4.3.5. Χρηματοδοτικό Σχέδιο του Α.Π. 2.	140
4.4. Άξονας Προτεραιότητας 3: Αναβάθμιση Κοινωνικών και Εκπαιδευτικών Υποδομών που προάγουν, στηρίζουν και διευκολύνουν Κοινωνική Ενσωμάτωση	143
4.4.1. Περιεχόμενο και Δράσεις του Α.Π. 3.....	143
4.4.2. Πηγές Χρηματοδότησης του Α.Π. 3.	147

Φάση 2^η: «Περιφερειακό Στρατηγικό Σχέδιο Κοινωνικής Ένταξης και αναλυτικό Σχέδιο Δράσης για την εφαρμογή Παρεμβάσεων Καταπολέμησης της Φτώχειας και Εμβάθυνσης της Κοινωνικής Συνοχής στην Περιφέρεια Θεσσαλίας»

4.4.3.	Γενικές και Ειδικές Κατηγορίες Ωφελουμένων του Α.Π. 3.	148
4.4.4.	Ποσοτικοποίηση / Κοστολόγηση των Παρεμβάσεων του Α.Π. 3 ανά Ειδικό Στόχο	149
4.4.5.	Χρηματοδοτικό Σχέδιο του Α.Π. 3.	151
4.5.	Άξονας Προτεραιότητας 4: Συντονισμός, Εφαρμογή, Παρακολούθηση και Αξιολόγηση της Περιφερειακής Στρατηγικής Κοινωνικής Ένταξης	154
4.5.1.	Περιεχόμενο και Δράσεις του Α.Π. 4.....	154
4.5.2.	Πηγές Χρηματοδότησης του Α.Π. 4.	156
4.5.3.	Γενικές και Ειδικές Κατηγορίες Ωφελούμενων του Α.Π. 4.	159
4.5.4.	Οργάνωση και Προϋποθέσεις Εφαρμογής των Παρεμβάσεων του Α.Π. 4 – Μηχανισμός Συντονισμού και Παρακολούθησης της Περιφερειακής Στρατηγικής.	159
5.	Ιεράρχηση / Προτεραιοποίηση των Ειδικών Στόχων / Δράσεων (ανάλυση ευαισθησίας) της Περιφερειακής Στρατηγικής Κοινωνικής Ένταξης	160
6.	Συμπεράσματα	171
	ΠΑΡΑΡΤΗΜΑ.....	179
	Παράρτημα 1: Κωδικοποίηση των «Προτιμήσεων» των Ωφελουμένων με βάση την Έρευνα Πεδίου	180
	Παράρτημα 2: Χαρτογράφηση Παρεχόμενων Κοινωνικών Υπηρεσιών από τις Κοινωνικές Δομές της Περιφέρειας	182
	Παράρτημα 3: Αποτύπωση – Κωδικοποίηση των Παρεχόμενων Κατηγοριών Υπηρεσιών Κοινωνικής Υποστήριξης ανά Ομάδα Στόχο και ανά Δήμο	186
	Παράρτημα 4: Αναλυτική Αποτύπωση – Κωδικοποίηση των Δράσεων της ΠΕΣΚΕΘ.....	270
	ανά Α.Π., Ε.Σ., Ωφελούμενους, Μοναδιαία Κόστη και Πηγή Χρηματοδότησης	270

Εισαγωγή – Σύνδεση με τα Αποτελέσματα της 1^{ης} Φάσης του Έργου

Το παρόν τεύχος αποτελεί την 2^η Φάση του **σχεδιασμού του Περιφερειακού Στρατηγικού Σχεδίου Κοινωνικής Ένταξης και του Σχεδίου Δράσης για την εφαρμογή παρεμβάσεων καταπολέμησης της φτώχειας στην Περιφέρεια Θεσσαλίας».**

Η **Περιφερειακή Στρατηγική Κοινωνικής Ένταξης της Θεσσαλίας** -εφεξής και με την αναφορά «**ΠΕΣΚΕΘ**»- στοχεύει στον αναλυτικό σχεδιασμό των «Δράσεων» που αφορούν στην αντιμετώπιση της φτώχειας και στην προώθηση της κοινωνικής ενσωμάτωσης στην Περιφέρεια Θεσσαλίας.

Το Έργο υλοποιήθηκε σε δύο Φάσεις, ως εξής:

- **Φάση 1η:** Αποτύπωση της υφιστάμενης κατάστασης και διαπίστωση των αναγκών παρέμβασης στον τομέα της φτώχειας και του κοινωνικού διαχωρισμού και, συνακόλουθα, της προώθησης της κοινωνικής ένταξης στην Περιφέρεια Θεσσαλίας. Στην 1^η Φάση περιλαμβάνεται επίσης η «χαρτογράφηση» των ευπαθών ομάδων (ένταση του κοινωνικού διαχωρισμού) και της φτώχειας σε επίπεδο Δήμου.
- **Φάση 2η:** Προετοιμασία και διαβούλευση του Περιφερειακού Στρατηγικού Σχεδίου Κοινωνικής Ένταξης και του αναλυτικού Σχέδιο Δράσης και Εφαρμογής Παρεμβάσεων Καταπολέμησης της Φτώχειας και Εμβάθυνσης της Κοινωνικής Συνοχής στην Περιφέρεια Θεσσαλίας

Η παρούσα Έκθεση αφορά στο **«Περιφερειακό Στρατηγικό Σχέδιο Κοινωνικής Ένταξης με αναλυτικό Σχέδιο Δράσης και Εφαρμογής Παρεμβάσεων Καταπολέμησης της Φτώχειας και Εμβάθυνσης της Κοινωνικής Συνοχής στην Περιφέρεια Θεσσαλίας».**

Το Έργο συνολικά στοχεύει στην ολοκλήρωση του σχεδιασμού της νέας Προγραμματικής Περιόδου 2014-2020 και, ειδικότερα, στον αναλυτικό σχεδιασμό των Δράσεων που αφορούν στην αντιμετώπιση της φτώχειας και στην προώθηση της κοινωνικής ενσωμάτωσης στην Περιφέρεια Θεσσαλίας, καθώς και την ανάγκη υλοποίησης του έργου της τεχνικής υποστήριξης της Περιφέρειας Θεσσαλίας για το έργο **«Περιφερειακό Στρατηγικό Σχέδιο Κοινωνικής Ένταξης με Σχέδιο Δράσης και Εφαρμογής Παρεμβάσεων Καταπολέμησης της Φτώχειας»** του ΠΕΠ Θεσσαλίας 2014-2020.

Στο πλαίσιο της 1^{ης} Φάσης, έγινε αποτύπωση της υφιστάμενης κατάστασης και διαπίστωση των αναγκών παρέμβασης στον τομέα της φτώχειας και του κοινωνικού διαχωρισμού και, συνακόλουθα, της προώθησης της κοινωνικής ένταξης στην Περιφέρεια Θεσσαλίας. Αντικείμενο της 1^{ης} Φάσης του Έργου αποτέλεσε επίσης η «χαρτογράφηση» των ευπαθών ομάδων (ένταση του κοινωνικού διαχωρισμού) και της φτώχειας σε επίπεδο Δήμου, η αποτίμηση της αποτελεσματικότητας των Κοινωνικών Δομών, η ανάδειξη «θυλάκων» αρνητικών κοινωνικών φαινομένων με χωρική ή/και κοινωνική διάσταση κ.λπ. Η χαρτογράφηση αυτή προσδιορίζει σε μεγάλο βαθμό τις ανάγκες, άρα και το περιεχόμενο της περιφερειακής στρατηγικής, το είδος των δράσεων, την χωροθέτησή τους (**«εστίαση»** της παρέμβασης), καθώς και την ιεραρχημένη ενσωμάτωσή τους σε «ομάδες δράσεων (ειδικούς στόχους).

Η μεθοδολογική προσέγγιση της «αρχιτεκτονικής» της Περιφερειακής Στρατηγικής απεικονίζεται στο Σχήμα της Ενότητας 2.1 της παρούσας και, διαμορφώνεται από την αλληλεπίδραση του «εσωτερικού» με το «εξωτερικό» περιβάλλον που αντανακλά στην εικόνα και στη δυναμική της κοινωνικής συνοχής και της φτώχειας στην Θεσσαλία, την ανάλυση SWOT, την αποτύπωση των «Αναγκών» (Αν), τη διαμόρφωση «Στρατηγικών

Φάση 2^η: «Περιφερειακό Στρατηγικό Σχέδιο Κοινωνικής Ένταξης και αναλυτικό Σχέδιο Δράσης για την εφαρμογή Παρεμβάσεων Καταπολέμησης της Φτώχειας και Εμβάθυνσης της Κοινωνικής Συνοχής στην Περιφέρεια Θεσσαλίας»

Στόχων» (Σ.Σ.), οι οποίοι απορρέουν ως συνισταμένη των παραπάνω δεδομένων και, εντέλει, την εξειδίκευση των Στρατηγικών Στόχων σε «Άξονες Προτεραιότητας» (Α.Π.)

Η αποτύπωση των ενιαίων **«χαρτών φτώχειας και κοινωνικού διαχωρισμού»** στην Περιφέρεια Θεσσαλίας ενσωματώνει ποσοτικά δεδομένα «εισοδηματικού χαρακτήρα», αλλά ταυτόχρονα αξιοποιεί τα πολύ-παραμετρικά χαρακτηριστικά των εξυπηρετούμενων ευπαθών ομάδων (ωφελουμένων) με χωρική ανάλυση σε επίπεδο Δήμου, ως εξής:

- τις **«επιδόσεις»** του **κοινωνικού διαχωρισμού**, με βάση τις συγκρίσιμες (χωρικές) κατανομές των επιμέρους κατηγοριών των ευπαθών ομάδων,
- τις **«επιδόσεις»** της **κατάστασης φτώχειας**, με βάση την αποτύπωση των εξυπηρετούμενων από τις Κοινωνικές Υπηρεσίες και Δομές των Δήμων που υπόκεινται σε συνθήκες φτώχειας και ακραίας φτώχειας.

Η διαμόρφωση μιας **συνολικής «επίδοσης φτώχειας και κοινωνικού διαχωρισμού»** αναδεικνύει τη «βαρύτητα» των φαινομένων κοινωνικού διαχωρισμού, τόσο σε επίπεδο επιμέρους κατηγορίας Ομάδας-Στόχου, όσο και συνολικά, σε επίπεδο Περιφέρειας. Η διαμόρφωση **«περιφερειακού χάρτη κοινωνικού διαχωρισμού»** γίνεται με βάση την κατάταξη των «επιδόσεων» κάθε Δήμου ως προς την ένταση της «εμφάνισης» των υποκατηγοριών των ευπαθών ομάδων. Εάν σε αυτές τις «επιδόσεις», «προστεθεί» η «επίδοση» της ακραίας φτώχειας -μέσω αντίστοιχης κατάταξης των επιδόσεων των ωφελουμένων από τις δράσεις του ΤΕΒΑ- προκύπτει ο συνολικός **«χάρτης φτώχειας και κοινωνικού διαχωρισμού»** στην Περιφέρεια Θεσσαλίας.

Η χωρική κατανομή των Κοινωνικών Δομών με τις ανάγκες που προκύπτουν από την χαρτογράφηση της φτώχειας και του κοινωνικού διαχωρισμού, αναδεικνύει τα «κενά» που θα πρέπει να καλυφθούν από ένα ενιαίο και ιεραρχημένο δίκτυο (**gap analysis**), δεδομένων και των περιορισμένων πόρων του Θ.Σ. 9. Η αποτίμηση αυτή γίνεται στην ενότητα 1 του παρόντος.

Τόσο από την ανάλυση της υφιστάμενης κατάστασης (1^η Φάση), όσο και από την αποτίμηση των ελλείψεων κατά την κάλυψη των αναγκών ανά Υπό-Ομάδα Στόχου Ευπαθών Ομάδων προκύπτουν πολλαπλές ομοειδείς και επικαλυπτόμενες υπηρεσίες προς συγκεκριμένες κατηγορίες Ευπαθών Ομάδων από ίδιες ή συμπληρωματικού χαρακτήρα Δομές, ενώ ταυτόχρονα διαπιστώνεται ότι το φαινόμενο της υπό-στελέχωσης των Κοινωνικών Δομών με εξειδικευμένο επιστημονικό προσωπικό, εντείνεται από τη «διάσπασή» του σε πολλές Δομές ή/και στην απασχόλησή του σε διοικητικές δραστηριότητες.

Αναδεικνύεται δηλαδή η ανάγκη **«ομογενοποίησης»** των Κοινωνικών Δομών της Περιφέρειας στην κατεύθυνση ενοποίησης των **κοινωνικών υπηρεσιών** που παρέχονται, με διασφάλιση της κινητικότητας και ευελιξίας του εξειδικευμένου επιστημονικού δυναμικού, ώστε να καλύπτονται όλες οι Κοινωνικές Δομές (λ.χ. σε επίπεδο Περιφερειακής Ενότητας) και όλες οι κατηγορίες ωφελουμένων.

Στο πλαίσιο αυτό, η Περιφερειακή Στρατηγική χαρακτηρίζεται από την **συνολική, πλήρη, ευέλικτη και εξατομικευμένη κάλυψη των αναγκών κοινωνικής ένταξης και αντιμετώπισης της φτώχειας σε επίπεδο Περιφέρειας Θεσσαλίας**, λαμβάνοντας υπόψη τέσσερις παραμέτρους: την πλήρη κάλυψη των σχετικών αναγκών (καθολικότητα), την διασφάλιση της προσβασιμότητας των ωφελουμένων σε Κοινωνικές Δομές σε επίπεδο Δήμου (τοπικότητα) ή/και σε τοπικό επίπεδο (εγγύτητα) και τη ανάπτυξη ενός «δικτύου» εξειδικευμένων στελεχών (κοινωνικοί λειτουργοί, ψυχολόγοι, κοινωνιολόγοι κ.λπ.) το οποίο να καλύπτει προγραμματισμένα ή/και έκτακτα τις τρεις προηγούμενες παραμέτρους παρέχοντας ποιοτικές και εξατομικευμένες υπηρεσίες (ευελιξία).

Φάση 2^η: «Περιφερειακό Στρατηγικό Σχέδιο Κοινωνικής Ένταξης και αναλυτικό Σχέδιο Δράσης για την εφαρμογή Παρεμβάσεων Καταπολέμησης της Φτώχειας και Εμβάθυνσης της Κοινωνικής Συνοχής στην Περιφέρεια Θεσσαλίας»

Η κατάρτιση του Περιφερειακού Στρατηγικού Σχεδίου Κοινωνικής Ένταξης στο πλαίσιο της 2^{ης} Φάσης του Έργου συνοδεύεται από αναλυτικό «Σχέδιο Δράσης και Εφαρμογής Παρεμβάσεων» για την καταπολέμηση της Φτώχειας και την «εμβάθυνση» της Κοινωνικής Συνοχής στην Περιφέρεια Θεσσαλίας.

Χαρακτηριστικό της Περιφερειακής Στρατηγικής αποτελεί η αξιοποίηση πολλαπλών πηγών χρηματοδότησης: τα Ευρωπαϊκά Διαρθρωτικά και Επενδυτικά Ταμεία (ΕΔΕΤ ή ΕΣΙ)¹, ιδίως το ΕΚΤ και το Ταμείο για την Ευρωπαϊκή Βοήθεια προς τους Απόρους (FEAD), αλλά και το πρόγραμμα PROGRESS (2007-2013), το πρόγραμμα για την κοινωνική αλλαγή και την καινοτομία (ΠπΚΑΚ) 2014-2020, τα οποία αποτελούν σημαντικά μέσα σε Ευρωπαϊκό επίπεδο για την στήριξη των Κρατών Μελών στην υλοποίηση της δέσμης των μέτρων για την κοινωνική ενσωμάτωση, την αντιμετώπιση της φτώχειας και τις κοινωνικές επενδύσεις.

Η χρηματοοικονομική υποστήριξη από την πολιτική συνοχής, η οποία έχει ως στόχο την ενίσχυση της οικονομικής, κοινωνικής και εδαφικής συνοχής στην Ένωση, θα εξακολουθήσει να είναι ένα σημαντικό εργαλείο την περίοδο προγραμματισμού 2014-2020 για την επίτευξη των στόχων της στρατηγικής «Ευρώπη 2020», καθώς και για τις αναγκαίες μεταρρυθμίσεις και τον εκσυγχρονισμό που επισημαίνονται στην παρούσα ανακοίνωση.

Αναλυτικά, το παρόν τεύχος διαρθρώνεται, πέραν την παρούσης, σε **έξι (6)** επιπλέον Ενότητες και 4 Παραρτήματα ως εξής:

- **Ενότητα 1:** Αξιολόγηση της επάρκειας των υφιστάμενων Κοινωνικών Δομών και Μηχανισμών ως προς τη δυνατότητα κάλυψης των Αναγκών Κοινωνικής Φροντίδας, Πρόνοιας και Πρόσβασης σε ΠΦΥ. Στην Ενότητα αυτή γίνεται αποτίμηση των «Προτιμήσεων» για την Παροχή Κοινωνικών Υπηρεσιών από Τοπικές Κοινωνικές Δομές με βάση την Έρευνα Πεδίου που διενεργήθηκε, καθώς και αποτίμηση της Υφιστάμενης Κατάστασης, της Χωρικής Κατανομής και της Επάρκειας των Δομών και Μηχανισμών Κοινωνικής Φροντίδας, Πρόνοιας ανά Ομάδα Στόχου και ανά Π.Ε.. Επίσης στην 1^η Ενότητα του παρόντος γίνεται συσχέτιση των βασικών κατηγοριών ωφελουμένων που ανήκουν στις Ευπαθείς Ομάδες με τις εν λειτουργία Κοινωνικές Δομές, προσδιορισμός και αποτύπωση των παρεχόμενων κατηγοριών υπηρεσιών Κοινωνικής Φροντίδας και λοιπής Υποστήριξης ανά Ομάδα Στόχο και ανά Δήμο. Τέλος καθορίζονται οι Ομάδες – Στόχου της Περιφερειακής Στρατηγικής Κοινωνικής Ένταξης και Αντιμετώπισης της Φτώχειας και περιγράφεται το σχέδιο κάλυψης των αναγκών Υπο-Ομάδα Στόχου
- **Ενότητα 2:** Διαμόρφωση Στρατηγικού Πλαισίου Περιφερειακής Στρατηγικής Κοινωνικής Ένταξης και Αντιμετώπισης της Φτώχειας. Παρουσιάζεται το Περιεχόμενο και η Αρχιτεκτονική της Περιφερειακής Στρατηγικής (Διάρθρωση σε Άξονες Προτεραιότητας) και περιγράφεται το πλαίσιο διαμόρφωσης της «Αρχιτεκτονικής» της Περιφερειακής Στρατηγικής (Ανάγκες, Στρατηγικοί Στόχοι / Όραμα κλπ).
- **Ενότητα 3:** Ανάλυση του Επιχειρησιακού Πλαισίου της Περιφερειακής Στρατηγικής (Σχέδιο Δράσης) – Διάρθρωση των Αξόνων Προτεραιότητας σε Δράσεις (Μέτρα Πολιτικής). Πραγματοποιείται εξειδίκευση των Αξόνων Προτεραιότητας της ΠΕΣΚΕΘ σε **Ειδικούς Στόχους (Ε.Σ.)**. Οι Ειδικοί Στόχοι της Περιφερειακής Στρατηγικής Κοινωνικής Ένταξης Θεσσαλίας εξειδικεύουν τους Άξονες Προτεραιότητας, εξυπηρετούν τους Στρατηγικούς Στόχους και «διαλειτουργούν» με τις «Δέσμες Δράσεων». Παρουσιάζεται επίσης το συνολικό Χρηματοδοτικό Σχέδιο της Περιφερειακής Στρατηγικής Κοινωνικής Ένταξης και η «εξωτερική συνέπεια» της Περιφερειακής Στρατηγικής Κοινωνικής Ενσωμάτωσης Θεσσαλίας με την Εθνική Στρατηγική Κοινωνικής Ένταξης.
- **Ενότητα 4:** Ανάλυση του Επιχειρησιακού Πλαισίου της Περιφερειακής Στρατηγικής (Σχέδιο Δράσης) – Διάρθρωση των Αξόνων Προτεραιότητας σε Δράσεις (Μέτρα

¹Ευρωπαϊκό Κοινωνικό Ταμείο (ΕΚΤ), Ευρωπαϊκό Ταμείο Περιφερειακής Ανάπτυξης (ΕΤΠΑ), Ταμείο Συνοχής, Ευρωπαϊκό Γεωργικό Ταμείο Αγροτικής Ανάπτυξης (ΕΓΤΑΑ) και Ευρωπαϊκό Ταμείο Θάλασσας και Αλιείας.

Φάση 2^η: «Περιφερειακό Στρατηγικό Σχέδιο Κοινωνικής Ένταξης και αναλυτικό Σχέδιο Δράσης για την εφαρμογή Παρεμβάσεων Καταπολέμησης της Φτώχειας και Εμβάθυνσης της Κοινωνικής Συνοχής στην Περιφέρεια Θεσσαλίας»

Πολιτικής). Πραγματοποιείται μεθοδολογική προσέγγιση τεκμηρίωσης του κόστους των Δράσεων με βάση την προσέγγιση «εξωτερικού» (άμεσου) και «εσωτερικού» (έμμεσου) κόστους, μέσω των οποίων προσδιορίζονται οι παρεμβάσεις, οι υπηρεσίες και οι παροχές της Περιφερειακής Στρατηγικής. Παρουσιάζονται οι Άξονες Προτεραιότητας (Α.Π.1, 2, 3 και 4) του Σχεδίου Δράσης (ανάλυση ανά Α.Π. των: Περιεχομένων, Δράσεων, Πηγών Χρηματοδότησης, Ωφελούμενων, καθώς και Χρηματοδοτικό Σχέδιο).

- **Ενότητα 5:** Ιεράρχηση / Προτεραιοποίηση των Ειδικών Στόχων / Δράσεων (ανάλυση ευαισθησίας) της Περιφερειακής Στρατηγικής Κοινωνικής Ένταξης. Παρουσιάζονται εναλλακτικά «Σενάρια» ιεράρχησης των Ειδικών Στόχων (δράσεων) με βάση τροποποιημένες/ πρόσθετες ανάγκες που απορρέουν από το «περιεχόμενο» των Σεναρίων και, την αντίστοιχη (επανα)ιεράρχηση των Στρατηγικών Στόχων της ΠΕΣΚΕΘ. Τα Σενάρια που τίθενται σε «δοκιμασία» αντανακλούν στον συνδυασμό των **προληπτικών και διαρθρωτικών κοινωνικών πολιτικών που συγκροτούν την Περιφερειακή Στρατηγική**, διαμορφώνοντας ένα «μίγμα» Δράσεων, το οποίο μπορεί να αναπροσαρμόζεται ανάλογα με τις κοινωνικές εξελίξεις και ανάγκες στην Περιφέρεια Θεσσαλίας. Οι τελευταίες, δημιουργούν στην πράξη μια διαφορετική **ιεράρχηση και προτεραιοποίηση** των στρατηγικών στόχων και, κυρίως, των δράσεων και των πόρων που είχαν αρχικά προβλεφθεί να υποστηρίξουν χρηματοδοτικά την υλοποίησή τους. Συνακόλουθα, οι μεταβολές του «μίγματος» των κοινωνικών πολιτικών διαμορφώνουν μια **ανάλυση ευαισθησίας (sensitivity analysis)** της ΠΕΣΚΕΘ, η οποία διαμορφώνει «ελάχιστα» επίπεδα πρόσθετων χρηματοδοτικών αναγκών.
- **Ενότητα 6:** Συμπεράσματα της Περιφερειακής Στρατηγικής Κοινωνικής Ένταξης. Παρουσιάζονται κωδικοποιημένα τα βασικά / κρίσιμα συμπεράσματα από την ανάλυση και τεκμηρίωση της Περιφερειακής Στρατηγικής Κοινωνικής Ένταξης.

Τέλος στο παρόν τεύχος περιλαμβάνονται **τέσσερα (4) Παραρτήματα**, στα οποία κωδικοποιούνται σε πλήρη ανάλυση οι «προτιμήσεις» των ωφελούμενων (με βάση την έρευνα πεδίου που διενεργήθηκε και παρουσιάσθηκε αναλυτικά στο τεύχος της 1^{ης} Φάσης), γίνεται χαρτογράφηση των παρεχόμενων (Κοινωνικών) Υπηρεσιών από τις Δομές και αποτυπώνονται/κωδικοποιούνται σε πίνακες οι παρεχόμενες (κατηγορίες) υπηρεσιών Κοινωνικής Υποστήριξης ανά Ομάδα Στόχο και ανά Δήμο. Το περιεχόμενο των Παραρτημάτων έχει ως εξής:

- **Παράρτημα 1:** Κωδικοποίηση των «Προτιμήσεων» των Ωφελουμένων με βάση την Έρευνα Πεδίου
- **Παράρτημα 2:** Χαρτογράφηση Παρεχόμενων Κοινωνικών Υπηρεσιών από τις Κοινωνικές Δομές της Περιφέρειας
- **Παράρτημα 3:** Αποτύπωση – Κωδικοποίηση των Παρεχόμενων Κατηγοριών Υπηρεσιών Κοινωνικής Υποστήριξης ανά Ομάδα Στόχο και ανά Δήμο.
- **Παράρτημα 4:** Αναλυτική αποτύπωση / κωδικοποίηση των Δράσεων της ΠΕΣΚΕΘ ανά Α.Π., Ε.Σ., Ωφελούμενους, Μοναδιαία Κόστη και Πηγή Χρηματοδότησης

Η Μελέτη εκπονήθηκε από Εταιρεία **«BEE GROUP A.E.»** στο πλαίσιο της με αρ. πρωτοκ. 470 Σύμβασης 6-2-2015 μεταξύ της Ειδικής Υπηρεσίας Διαχείρισης Ε.Π. Περιφέρειας Θεσσαλίας ως άνω Εταιρείας.

Η Μελέτη εκπονήθηκε από την ακόλουθη Ομάδα Έργου (Ο.Ε.):

- Υπεύθυνος Ο.Ε.: Νίκος Πιτσούλης
- Αναπλ. Υπεύθυνος Ο.Ε.: Δημήτρης Μπιμπίκος
- Μέλη Ομάδας Έργου:
 - Φαίη Μεσιμέρη

Φάση 2^η: «Περιφερειακό Στρατηγικό Σχέδιο Κοινωνικής Ένταξης και αναλυτικό Σχέδιο Δράσης για την εφαρμογή Παρεμβάσεων Καταπολέμησης της Φτώχειας και Εμβάθυνσης της Κοινωνικής Συνοχής στην Περιφέρεια Θεσσαλίας»

- Φωτεινή Αργυρούλη
- Κατερίνα Κωστούλα
- Θανάσης Χριστοδουλούλης
- Πηνελόπη Παλάσκα
- Ελένη Καλτσά

Η Αναθέτουσα Αρχή ευχαριστεί όλους όσους συνεργάστηκαν και υποστήριξαν την εκπόνηση της Περιφερειακής Στρατηγικής, και, ιδίως, τις Αρχές και τα Στελέχη των Κοινωνικών Υπηρεσιών και των αντίστοιχων Κοινωνικών Δομών της Αυτοδιοίκησης και των Κοινωνικών Φορέων της Περιφέρειας, το Υπουργείο Εργασίας (Γ.Γ. Πρόνοιας, τις αρμόδιες Υπηρεσίες και την ΕΥΣΕΚΤ), καθώς και όσους συμμετείχαν στη διαβούλευση του Περιφερειακού Σχεδίου Περιφερειακού Στρατηγικού Σχεδίου Κοινωνικής Ένταξης και του Σχεδίου Δράσης για την εφαρμογή παρεμβάσεων καταπολέμησης της φτώχειας στην Περιφέρεια Θεσσαλίας.

1. Αξιολόγηση της επάρκειας των υφιστάμενων Κοινωνικών Δομών και Μηχανισμών ως προς τη δυνατότητα κάλυψης των Αναγκών Κοινωνικής Φροντίδας, Πρόνοιας και Πρόσβασης σε ΠΦΥ

1.1. Αποτίμηση των «Προτιμήσεων» για την Παροχή Κοινωνικών Υπηρεσιών από Τοπικές Κοινωνικές Δομές με βάση την Έρευνα Πεδίου

Από την έρευνα που προέκυψε από την 1^η Φάση, καθώς και από τις απαντήσεις από τα ερωτηματολόγια που διακινήθηκαν, έγινε δυνατή η αποτίμηση των υφιστάμενων Δομών ανάλογα με το είδος των υπηρεσιών που παρέχουν προς αντίστοιχες κατηγορίες ωφελουμένων. Μέσω της συγκεκριμένης προσέγγισης, εκτιμώνται οι ανάγκες - προτιμήσεις των ωφελουμένων σε σχέση με συγκεκριμένες υπηρεσίες που παρέχονται από αντίστοιχες Δομές (gap analysis).

Η «συσχέτιση» των αναγκών των Ωφελουμένων ανά υπό-κατηγορία Ευπαθών Ομάδων και ανά είδος Κοινωνικής Δομής πινακοποιείται αναλυτικά στο Παράρτημα 1 του παρόντος. Στη συνέχεια της παρούσας Ενότητας, σχολιάζονται συνοπτικά τα σχετικά συμπεράσματα ανά υπο-κατηγορία Ευπαθών Ομάδων:

ΑΜΕΑ: Τα άτομα με αναπηρίες (σωματικές ή ψυχικές ή νοητικές ή αισθητηριακές, Υποομάδα Α.1), αποτελεί Υπο-κατηγορία των Ευπαθών Ομάδων που αριθμεί υψηλό πλήθος ωφελουμένων σε επίπεδο Περιφέρειας Θεσσαλίας (10.090 άτομα). Η καταγραφή αυτή γίνεται με βάση τα «μητρώα» των ωφελουμένων με βάση τα (κοινωνικά, εισοδηματικά και ειδικά για την συγκεκριμένη υπο-ομάδα) κριτήρια που υιοθετούνται από τους Δήμους. Ο γενικός πληθυσμός των ΑΜΕΑ στην Περιφέρεια είναι προφανώς υψηλότερος.

Τα ΑΜΕΑ παρουσιάζουν υψηλή συγκέντρωση στην Π.Ε. Λάρισας (34,7% του συνόλου της Περιφέρειας). Η υποομάδα Α.1 αποτελεί το 1,4% του συνολικού πληθυσμού της Περιφέρειας (1,3% στην Π.Ε. Λάρισας, 1,7% στην Π.Ε. Καρδίτσας, 1,0% στην Π.Ε. Μαγνησίας και 1,5% στην Π.Ε. Τρικάλων).

Είναι αναγκαία η διασφάλιση ενός ελάχιστου επιπέδου Κοινωνικών Δομών που να παρέχουν γενικές και ειδικές υπηρεσίες προς τους ΑμεΑ σε κάθε Περιφερειακή Ενότητα. Οι «γενικές» υπηρεσίες μπορούν να παρέχονται από τις Κοινωνικές Δομές που παρέχουν αντίστοιχες υπηρεσίες και στις λοιπές Ευπαθείς Ομάδες, αρκεί να επιλυθούν προβλήματα προσβασιμότητας των ΑΜΕΑ συνολικά στις Κοινωνικές Δομές της Περιφέρειας, στην ενημέρωση, στην υποβολή αιτήσεων κ.λπ.

Απαιτείται επίσης ειδική εκπαίδευση των επιστημονικών στελεχών σε ζητήματα ενεργητικών πολιτικών και επανένταξης, λαμβάνοντας υπόψη τις ειδικές απαιτήσεις του σύνθετου φαινομένου της αναπηρίας.

Για τις «ειδικές» υπηρεσίες, οι υπάρχουσες Κοινωνικές Δομές (κέντρα διημέρευσης παιδιών, στέγες υποστηριζόμενης διαβίωσης, ξενώνες, ΚΔΑΠ-ΜΕΑ, «Βοήθεια στο Σπίτι», Δομές προώθησης της εργασίας και κατάρτισης για ΑμεΑ κ.λπ.), εκτιμάται ότι καλύπτουν επαρκώς τη «ζήτηση» παροχής υπηρεσιών στήριξης των ΑΜΕΑ όλων των ηλικιών.

Εξαρτημένα ή απεξαρτημένα από ουσίες άτομα: Οι συγκεκριμένες ανάγκες για αυτή την κατηγορία αφορούν σε «ειδικές» Δομές απεξάρτησης, Κοινωνικά ιατρεία, Κοινωνικά Φαρμακεία (σε περίπτωση που ο ωφελούμενος είναι ανασφάλιστος), Δομές προώθησης της απασχόλησης, Δομές κατάρτισης, Δομές συμβουλευτικής και παροχής ψυχοκοινωνικών υπηρεσιών.

Φάση 2^η: «Περιφερειακό Στρατηγικό Σχέδιο Κοινωνικής Ένταξης και αναλυτικό Σχέδιο Δράσης για την εφαρμογή Παρεμβάσεων Καταπολέμησης της Φτώχειας και Εμβάθυνσης της Κοινωνικής Συνοχής στην Περιφέρεια Θεσσαλίας»

Οροθετικοί: Δεδομένης της ευαισθησίας της κατηγορίας αυτής είναι απαραίτητο να υπάρχουν Δομές στήριξης της κοινωνικής ενσωμάτωσης και προώθησης τους στην αγορά εργασίας, υπηρεσίες κατάρτισης, Κοινωνικό Ιατρείο, δομές συμβουλευτικής.

Φυλακισμένοι: Το μεγαλύτερο πρόβλημα που αντιμετωπίζουν οι ωφελούμενοι αυτής της κατηγορίας είναι η επανένταξη τους στην κοινωνία. Για το λόγο αυτό θα πρέπει να αξιοποιηθούν Δομές κοινωνικής ενσωμάτωσης και προώθησης τους στην αγορά εργασίας, υπηρεσίες επαγγελματικής κατάρτισης και προώθησης σε πρακτική εξάσκηση, ψυχοκοινωνικές υπηρεσίες, ξενώνες προσωρινής φιλοξενίας μέχρι την ένταξή τους κ.λπ.. Ταυτόχρονα θα πρέπει να εξυπηρετούνται για τα βασικά αγαθά από δομές όπως Κοινωνικό Παντοπωλείο, Κοινωνικό φαρμακείο, Κοινωνικό Συσσίτιο, κ.λπ.

Ανήλικοι Παραβάτες: Η παραβατικότητα στους ανήλικους μπορεί να περιοριστεί με δομές όπως Υπηρεσίες επιμελητών ανηλίκων, δομές συμβουλευτικής, κέντρα διαβίωσης, προγράμματα απασχόλησης, ψυχαγωγίας και εκπαίδευσης.

Άνεργοι (με χαμηλό εισόδημα, πολύτεκνοι κ.λπ.)– Μακροχρόνια Άνεργοι: Είναι η κατηγορία η οποία και λόγω της οικονομικής κατάστασης της Χώρας και της Περιφέρειας, αριθμεί τους περισσότερους ωφελούμενους. Η «παγίδευση» των ατόμων σε μακροχρόνια ανεργία αποτελεί κυρίαρχο πτωχογόνο παράγοντα. Για το λόγο αυτό είναι απαραίτητη η στήριξή τους με Δομές εξατομικευμένης προσέγγισης των χαρακτηριστικών τους, προγραμματισμού δράσεων κοινωνικής ενσωμάτωσης και προώθησης τους στην αγορά εργασίας. Θα πρέπει να αξιοποιηθούν υπηρεσίες κατάρτισης και συμβουλευτικής σε αντίστοιχες Δομές.

Απαιτούνται επίσης υπηρεσίες κοινωνικής φροντίδας και Δομές κάλυψης των βασικών υλικών αγαθών όπως Κοινωνικό Παντοπωλείο, Κοινωνικό Φαρμακείο (σε περίπτωση που δεν υπάρχει ασφάλιση), Κοινωνικό Ιατρείο και, Κοινωνικό Συσσίτιο, στην περίπτωση ακραίας φτώχειας.

Οι παραπάνω υπηρεσίες μπορούν να παρέχονται από το υφιστάμενο δίκτυο Δομών της Περιφέρειας, με εξαίρεση την προώθηση στην απασχόληση, δραστηριότητα η οποία μέχρι σήμερα επί της ουσίας παρέχεται είτε μέσω των ΚΠΑ, είτε μέσω «κεντρικών» προγραμμάτων του ΟΑΕΔ, είτε μέσω «Αναπτυξιακών Συμπράξεων» (ΤΟΠΕΚΟ, ΤΟΠΣΑ κ.λπ.).

Μέλη Πολυτέκνων οικογενειών: Οι πολύτεκνες οικογένειες αντιμετωπίζουν ιδιαίτερα προβλήματα τα οποία είναι ταυτόσημα με εκείνα των μακροχρόνια ανέργων. Επιπρόσθετα, για την συγκεκριμένη υπό-κατηγορία ωφελουμένων, αναδεικνύονται ελλείψεις υλικών αγαθών, οπότε είναι απαραίτητη η διασφάλιση της πρόσβασής τους σε Δομές Αντιμετώπισης της Φτώχειας (όπως Κοινωνικό Συσσίτιο, Κοινωνικό Παντοπωλείο, Κοινωνικό Φαρμακείο -σε περίπτωση που δεν υπάρχει ασφάλιση-, Κοινωνικό Ιατρείο κ.λπ.). Στην περίπτωση που οι γονείς έχουν χαμηλό εκπαιδευτικό επίπεδο, αυξάνεται ο κίνδυνος μόνιμης «παγίδευσης» σε συνθήκες φτώχειας, οπότε απαιτούνται Δομές Προώθηση στην Απασχόληση, δια βίου μάθησης κ.λπ.

Μονογονεϊκές Οικογένειες: Οι μονογονεϊκές οικογένειες χαρακτηρίζονται από αυξημένο κίνδυνο φτώχειας, αντιμετωπίζουν δηλαδή ταυτόσημα προβλήματα με εκείνα των μακροχρόνια ανέργων και των πολυτέκνων οικογενειών. Επιπρόσθετα, για την συγκεκριμένη υπο-κατηγορία ωφελουμένων, αναδεικνύονται ελλείψεις υλικών αγαθών, οπότε είναι απαραίτητη η διασφάλιση της πρόσβασής τους σε Δομές Αντιμετώπισης της Φτώχειας (όπως λ.χ. Κοινωνικό Συσσίτιο, Κοινωνικό Παντοπωλείο, Κοινωνικό Φαρμακείο -σε περίπτωση που δεν υπάρχει ασφάλιση-, Κοινωνικό Ιατρείο κ.λπ.).

Γυναίκες θύματα κακοποίησης: Είναι απαραίτητη η ύπαρξη Δομών που να παρέχουν Συμβουλευτικές υπηρεσίες, ψυχοκοινωνικές υπηρεσίες, Νομικές συμβουλές, Δομές στέγασης και φιλοξενίας όπως ξενώνας, Δομές κάλυψης βασικών υλικών αγαθών όπως Κοινωνικό Παντοπωλείο, Κοινωνικό Συσσίτιο, δομές πρωτοβάθμιας υγείας, καθώς και

Φάση 2^η: «Περιφερειακό Στρατηγικό Σχέδιο Κοινωνικής Ένταξης και αναλυτικό Σχέδιο Δράσης για την εφαρμογή Παρεμβάσεων Καταπολέμησης της Φτώχειας και Εμβάθυνσης της Κοινωνικής Συνοχής στην Περιφέρεια Θεσσαλίας»

τρόπους ένταξης των γυναικών θυμάτων βίας με δομές εύρεσης εργασίας και προώθησης της απασχόλησης.

Παιδιά Θύματα κακοποίησης: Ομοίως με την παραπάνω κατηγορία, θα πρέπει να υπάρχουν ειδικοί ξενώνες φιλοξενίας, υπηρεσίες στήριξης των παιδιών αυτών καθώς και των γονέων τους με δομές που θα προσφέρουν υπηρεσίες συμβουλευτικής, ψυχοκοινωνικές υπηρεσίες. Απαραίτητες είναι και οι Δομές απασχόλησης και ψυχαγωγίας.

Μετανάστες/Πρόσφυγες: Η ειδική αυτή ομάδα ωφελουμένων αντιμετωπίζει πολλά προβλήματα ένταξης στην κοινωνία και εμφανίζει αυξημένες ανάγκες εξατομικευμένης προσέγγισης των χαρακτηριστικών τους, προγραμματισμού δράσεων κοινωνικής ενσωμάτωσης και προώθησης τους στην αγορά εργασίας, ενώ θα πρέπει να αξιοποιηθούν υπηρεσίες διαπολιτισμικής εκπαίδευσης, κατάρτισης και συμβουλευτικής σε αντίστοιχες Δομές. Αντίστοιχα, είναι απαραίτητο να υπάρχουν Δομές κάλυψης βασικών αγαθών όπως Κοινωνικό Παντοπωλείο, Κοινωνικό Φαρμακείο (σε περίπτωση που δεν υπάρχει ασφάλιση), Κοινωνικό Συσσίτιο, Κοινωνικό Ιατρείο.

Οι παραπάνω υπηρεσίες μπορούν να παρέχονται από το υφιστάμενο δίκτυο Κοινωνικών Δομών της Περιφέρειας, με έμφαση στα Κέντρα Στήριξης Ευπαθών Ομάδων (Κέντρα Κοινότητας). Η προώθηση στην απασχόληση για την συγκεκριμένη Ομάδα, μέχρι σήμερα επί της ουσίας παρέχεται είτε μέσω των ΚΠΑ, είτε μέσω «κεντρικών» προγραμμάτων του ΟΑΕΔ, είτε μέσω «Αναπτυξιακών Συμπράξεων» (ΤΟΠΕΚΟ, ΤΟΠΣΑ κ.λπ.).

Νοικοκυριά χωρίς κανένα εργαζόμενο: Σε αυτή την υπό-κατηγορία ομάδα η στήριξη θα πρέπει να καλύπτεται από πολλαπλές υπηρεσίες, καθώς αναδεικνύονται έντονα προβλήματα κοινωνικού διαχωρισμού και ακραίας φτώχειας.

Είναι απαραίτητο να αξιοποιηθούν Δομές κοινωνικής ενσωμάτωσης και προώθησης τους στην αγορά εργασίας, υπηρεσίες επαγγελματικής κατάρτισης και προώθησης σε πρακτική εξάσκηση κ.λπ. Παράλληλα, κρίνεται απαραίτητη η ύπαρξη δομών αντιμετώπισης υλικών στερήσεων, όπως Κοινωνικό Παντοπωλείο, Κοινωνικό Φαρμακείο (σε περίπτωση που δεν υπάρχει ασφάλιση), Κοινωνικό Συσσίτιο κ.λπ..

Τέλος, απαιτείται η πρόσβαση σε Δομές που παρέχουν συμβουλευτικές και ψυχοκοινωνικές υπηρεσίες. Για νοικοκυριά με παιδιά είναι χρήσιμο να προβλέπονται στοχευμένα βρεφονηπιακοί σταθμοί ολοκληρωμένης φροντίδας και ΚΔΑΠ.

Οι παραπάνω υπηρεσίες θα μπορούσαν να παρέχονται από ένα υφιστάμενο δίκτυο Δομών ενταγμένο στην Περιφέρειας, με εξαίρεση την προώθηση στην απασχόληση, δραστηριότητα η οποία μέχρι σήμερα επί της ουσίας παρέχεται είτε μέσω των ΚΠΑ, είτε μέσω «κεντρικών» προγραμμάτων του ΟΑΕΔ, είτε μέσω «Αναπτυξιακών Συμπράξεων» (ΤΟΠΕΚΟ, ΤΟΠΣΑ κ.λπ.).

Περιθωριοποιημένες Κοινότητες (ιδίως Ρομά): Οι ωφελούμενοι τις ομάδες αυτής έχουν συγκεκριμένες ανάγκες οι οποίες λόγω της ιδιαιτερότητας αυτής της ομάδας καλύπτονται από Δομές όπως τα Κέντρα Στήριξης Ευπαθών Ομάδων (Κέντρα Κοινότητας), τα οποία προσφέρουν ψυχοκοινωνικές υπηρεσίες καθώς και πρωτοβάθμια φροντίδα υγείας. Παράλληλα πρέπει να εξυπηρετούνται και από κοινωνικές δομές κάλυψης βασικών αγαθών όπως Κοινωνικό Παντοπωλείο, Κοινωνικό Φαρμακείο (σε περίπτωση που δεν υπάρχει ασφάλιση), Κοινωνικό Ιατρείο. Η κοινωνική ένταξη των περιθωριοποιημένων ομάδων απαιτεί επιπρόσθετα σύνθετες υπηρεσίες επανένταξης και αντιμετώπισης της σχολικής διαρροής.

Άστεγοι: Πρωταρχικό μέλημα για αυτή την ομάδα είναι η κάλυψη της ανάγκης για στέγαση. Οπότε, είναι απαραίτητη η δημιουργία ενός Κέντρου Ημερήσιας υποδοχής αστέγων, καθώς και ενός Υπνωτηρίου. Παράλληλα οφείλουν να διατίθενται συμβουλευτικές και

Φάση 2^η: «Περιφερειακό Στρατηγικό Σχέδιο Κοινωνικής Ένταξης και αναλυτικό Σχέδιο Δράσης για την εφαρμογή Παρεμβάσεων Καταπολέμησης της Φτώχειας και Εμβάθυνσης της Κοινωνικής Συνοχής στην Περιφέρεια Θεσσαλίας»

Ψυχοκοινωνικές υπηρεσίες, καθώς δομές εύρεσης εργασίας και προώθησης της απασχόλησης ώστε να υπάρχει σταδιακή ένταξη του ωφελούμενου στην κοινωνία. Αντίστοιχα και εδώ είναι απαραίτητες οι δομές κάλυψης βασικών υλικών αγαθών όπως Κοινωνικό Παντοπωλείο, Κοινωνικό Συσσίτιο, Κοινωνικό Φαρμακείο και δομές πρωτοβάθμιας φροντίδας.

Φτωχοί εργαζόμενοι: Δεδομένου της ύπαρξης εργασίας, το βάρος πέφτει στην κάλυψη των βασικών υλικών με δομές όπως Κοινωνικό Παντοπωλείο, Κοινωνικό Φαρμακείο (σε περίπτωση που δεν υπάρχει ασφάλιση), Κοινωνικό Συσσίτιο, Κοινωνικό Ιατρείο.

Φτωχοί Συνταξιούχοι: Η ομάδα στόχου αυτή χρειάζεται δομές που θα καλύπτουν τις ανάγκες τους όπως ΚΗΦΗ, ΚΑΠΗ, δομές που θα προσφέρουν συμβουλευτικές υπηρεσίες, Κοινωνικό Ιατρείο, Βοήθεια στο Σπίτι.

Ηλικιωμένοι άνω των 65 ετών χωρίς ασφάλιση υγείας: Δεδομένης της έλλειψης ασφάλισης υγείας, είναι απαραίτητη η ύπαρξη δομών υγείας που θα υποστηρίζουν τους ωφελούμενους που είναι σε ηλικία μεγαλύτερη των 65 ετών, με δομές όπως ΚΗΦΗ, ΚΑΠΗ, Κοινωνικό Ιατρείο καθώς και Δομές πρωτοβάθμιας φροντίδας υγείας. Αντίστοιχα, μιας και λογικά οι ωφελούμενοι αυτοί είναι άποροι, χρειάζονται δομές κάλυψης βασικών αγαθών όπως Κοινωνικό Παντοπωλείο, Κοινωνικό Φαρμακείο, Κοινωνικό Συσσίτιο.

Συμπερασματικά, οι περισσότερες Υποκατηγορίες των Ευπαθών Ομάδων καλύπτονται από τις υπηρεσίες και τις παροχές που παρέχονται μέσω του υφιστάμενου δικτύου Κοινωνικών Δομών της Περιφέρειας, με εξαίρεση την προώθηση στην απασχόληση, δραστηριότητα η οποία μέχρι σήμερα επί της ουσίας παρέχεται είτε μέσω των ΚΠΑ, είτε μέσω «κεντρικών» προγραμμάτων του ΟΑΕΔ, είτε μέσω «Αναπτυξιακών Συμπράξεων» (ΤΟΠΕΚΟ, ΤΟΠΣΑ κ.λπ.). Η προώθηση στην απασχόληση μελών που εντάσσονται σε ευπαθείς ομάδες χαρακτηρίζεται από ιδιαίτερο βαθμό δυσκολίας.

Η αντιμετώπιση του κοινωνικού διαχωρισμού, η ενδυνάμωση και η προώθηση της ένταξης των Ομάδων εκείνων που έχουν αυτά τα χαρακτηριστικά αρχικά στην κοινότητα και, μέσω της κατάλληλης ενδυνάμωσης και απόκτησης δεξιοτήτων, σε θέσεις απασχόλησης ή στην επιχειρηματικότητα, απαιτεί την ανάπτυξη «νέων» υπηρεσιών, σε υπάρχουσες Δομές που πρέπει να αποκτήσουν και αυτό το λειτουργικό πλαίσιο, ή/και σε στοχευμένες νέες Δομές, ανάλογα με τους διαθέσιμους πόρους.

Παράλληλα με την ανάπτυξη των «νέων» υπηρεσιών, διαφαίνεται ξεκάθαρα η ανάγκη για τη δημιουργία ενός «Δικτύου» Κοινωνικών Δομών (μίγμα υφιστάμενων με αναπροσαρμογή / εμπλουτισμό δραστηριοτήτων), το οποίο θα στελεχώνεται από το κατάλληλο και εξειδικευμένο επιστημονικό προσωπικό.

Ο συνδυασμός των περιορισμένων πόρων, αλλά και η χωρική κατανομή των Υποκατηγοριών των Ευπαθών Ομάδων οδηγούν στην αξιοποίηση της «πλατφόρμας» των υφιστάμενων Κοινωνικών Δομών, ιεραρχημένων κατάλληλα με τη μορφή τοπικών «one stop shops», ώστε να εξυπηρετούνται με πληρότητα, συγκροτημένα, συστηματικά και ποιοτικά οι Ευπαθείς Ομάδες

1.2.Αποτίμηση της Υφιστάμενης Κατάστασης της Χωρικής Κατανομής και Επάρκειας των Δομών και Μηχανισμών Κοινωνικής Φροντίδας, Πρόνοιας ανά Ομάδα Στόχου και ανά Π.Ε.

Στην παρούσα Ενότητα πραγματοποιείται καταγραφή ανά Περιφερειακή Ενότητα των κοινωνικών υπηρεσιών που προσφέρουν τα Νομικά Πρόσωπα Δημοσίου Δικαίου (ΝΠΔΔ), οι Οργανισμοί Τοπικής Αυτοδιοίκησης (ΟΤΑ) και τα Νομικά Πρόσωπα Ιδιωτικού Δικαίου,

Φάση 2^η: «Περιφερειακό Στρατηγικό Σχέδιο Κοινωνικής Ένταξης και αναλυτικό Σχέδιο Δράσης για την εφαρμογή Παρεμβάσεων Καταπολέμησης της Φτώχειας και Εμβάθυνσης της Κοινωνικής Συνοχής στην Περιφέρεια Θεσσαλίας»

προκειμένου να αποτυπωθεί η δραστηριοποίηση των Τοπικών Φορέων ανά Ομάδα Στόχου (όπως αυτές ορίζονται από το Θεματικό Στόχο 9).

Ακολουθεί καταγραφή ανά Περιφερειακή Ενότητα των κοινωνικών υπηρεσιών που προσφέρουν τα Νομικά Πρόσωπα Δημοσίου Δικαίου (ΝΠΔΔ), οι Οργανισμοί Τοπικής Αυτοδιοίκησης(ΟΤΑ) – Δημοτικές υπηρεσίες κ τα Νομικά Πρόσωπα Ιδιωτικού Δικαίου προκειμένου (ΝΠΙΔ) να αποτυπωθεί η δραστηριοποίηση των φορέων ανά Ομάδα Στόχου Παρεμβάσεων Προώθησης της Κοινωνικής Ένταξης και Καταπολέμησης της Φτώχειας και των οποιωνδήποτε Διακρίσεων (Θεματικός Στόχος 9).

A. Ευάλωτες Ομάδες.

A.1 Άτομα με αναπηρίες (σωματικές ή ψυχικές ή νοητικές ή αισθητηριακές).

Για την Π.Ε Καρδίτσας προκύπτει ότι:

- Από το σύνολο των επτά (7) Δημοτικών Κοινωνικών Δομών, οι έξι (6) υλοποιούν Δράσεις και για ΑμεΑ.
- Στην Π.Ε Καρδίτσας, επτά (7) ΝΠΙΔ παρέχουν υπηρεσίες προς ΑΜΕΑ, με επισήμανση ότι οι Φορείς αυτοί είναι εγκατεστημένοι στην πόλη της Καρδίτσας.
- Από την έρευνα που διενεργήθηκε, δεν εντοπίζονται άλλοι Φορείς στην συγκεκριμένη Π.Ε. που να προσφέρουν υπηρεσίες προς ΑμεΑ.

Οι ΑΜΕΑ στην Π.Ε. Καρδίτσας συγκεντρώνονται κατά 98,3% σε 3 από τους 4 Δήμους (Καρδίτσα 70,1%, Μουζάκι 15,8%, Σοφάδες 12,4% και Αργιθέα 1,7%). Στους Δήμους Πλαστήρα και Παλαμά δεν συναντώνται ΑΜΕΑ στα «μητρώα» των αντίστοιχων Δήμων.

Η δραστηριοποίηση των τεσσάρων (4) Δήμων και των επτά (7) ΝΠΙΔ εντοπίζεται κυρίως στους τομείς της πρόληψης υγείας και λιγότερο στις ψυχοκοινωνικές υπηρεσίες και την προώθηση στην απασχόληση. Σε ένα ΝΠΙΔ παρέχονται υπηρεσίες σε θέματα κοινωνικής επιχειρηματικότητας, επαγγελματικής κατάρτισης, στέγασης-φιλοξενίας και διανομής τροφίμων .

Συμπερασματικά, από την «χωρική συγκέντρωση» της συγκεκριμένης Ομάδας Στόχου και την «χωρική ανάπτυξη» εν λειτουργία Κοινωνικών Δομών, φαίνεται ότι δεν υπάρχει ουσιώδες «κενό» υποστήριξης των ΑΜΕΑ. Οι «ελλειμματικού» χαρακτήρα υπηρεσίες προώθησης των ΑΜΕΑ στην απασχόληση, στην επιχειρηματικότητα και στην κοινωνική επιχειρηματικότητα, μπορούν να καλυφθούν από την «νέα» προτεινόμενη Δομή του Γραφείου Διαμεσολάβησης και, σε τοπικό επίπεδο, με αντίστοιχο «εμπλουτισμό» των υπηρεσιών υφιστάμενων Κοινωνικών Δομών.

Για την Π.Ε. Λάρισας προκύπτει ότι:

- Από το σύνολο των δεκαεπτά (17) Κοινωνικών Δομών από ΟΤΑ στην Π.Ε. Λάρισας, οι επτά (7) υλοποιούν Δράσεις που αφορούν και σε ΑμεΑ.
- Δεκαεννέα (19) ΝΠΙΔ δραστηριοποιούνται στην ΠΕ Λάρισας, εκ των οποίων τα δεκαεπτά (17) βρίσκονται στο Δήμο Λαρισαίων, ένα (1) στο Δήμο Αγιάς και ένα (1) στο Δήμο Φαρσάλων (στον οίο δεν δηλώνονται ΑΜΕΑ).

Οι ΑΜΕΑ στην Π.Ε. Λάρισας συγκεντρώνονται κατά 89,9% σε 2 από τους 7 Δήμους (Λάρισα 78,0%, Ελασσόνα 11,8%). Στους υπόλοιπους 5 Δήμους οι ΑΜΕΑ κατανέμονται σχετικά ισομερώς.

Η δραστηριοποίηση των Δήμων όσον αφορά στην συγκεκριμένη Υπο-Ομάδα εντοπίζεται στους τομείς πρόληψης της υγείας. Αντίστοιχα η δραστηριοποίηση των ΝΠΙΔ παρατηρείται

Φάση 2^η: «Περιφερειακό Στρατηγικό Σχέδιο Κοινωνικής Ένταξης και αναλυτικό Σχέδιο Δράσης για την εφαρμογή Παρεμβάσεων Καταπολέμησης της Φτώχειας και Εμβάθυνσης της Κοινωνικής Συνοχής στην Περιφέρεια Θεσσαλίας»

στην πλειοψηφία της επίσης στους τομείς πρόληψης της υγείας στην κατάρτιση και στις Δράσεις ενσωμάτωσης για ΑμεΑ, σε χαμηλότερο βαθμό στις ψυχοκοινωνικές υπηρεσίες, ενώ από δύο ΝΠΙΔ παρέχονται διακριτά υπηρεσίες προώθησης στην απασχόληση και στην κοινωνική επιχειρηματικότητα.

Συμπερασματικά, από την «χωρική συγκέντρωση» της συγκεκριμένης Ομάδας Στόχου κατά 90% περίπου σε δύο Δήμους και την σημειούμενη «χωρική ανάπτυξη» των εν λειτουργία Κοινωνικών Δομών, φαίνεται ότι δεν υπάρχει ουσιώδης «κενό» υποστήριξης των ΑΜΕΑ στην συγκεκριμένη Π.Ε. Οι «ελλειμματικού» χαρακτήρα υπηρεσίες προώθησης στην απασχόληση, στην επιχειρηματικότητα και στην κοινωνική επιχειρηματικότητα μπορούν να καλυφθούν με «εμπλουτισμό» των υπηρεσιών υφιστάμενων Κοινωνικών Δομών.

Για την Π.Ε Μαγνησίας προκύπτει ότι:

- Από τον σύνολο των δεκαενέα (19) δομών των ΟΤΑ στην ΠΕ Μαγνησίας, οι οκτώ (8) υλοποιούν Δράσεις για ΑμεΑ.
- Δέκα (10) ΝΠΙΔ που δραστηριοποιούνται στην ΠΕ Μαγνησίας όλα εκ των οποίων δραστηριοποιούνται στο Δήμο Βόλου.
- Δεν εντοπίζονται φορείς ΝΠΔΔ που να ασχολούνται με Δράσεις ΑμεΑ.

Οι ΑΜΕΑ στην Π.Ε. Μαγνησίας, όπως έχουν «δηλωθεί» στα αντίστοιχα Ερωτηματολόγια των Δήμων, συγκεντρώνονται κατά 93,4% σε 3 από τους 7 Δήμους (Βόλος 76,7%, Νότιο Πήλιο 10,5%, Αλμυρός 6,8%). Στους υπόλοιπους 4 Δήμους οι ΑΜΕΑ κατανέμονται αναλογικά σε μικρότερα ποσοστά.

Η δραστηριοποίηση των Δήμων έγκειται στον τομέα της πρόληψης υγείας, ενώ δύο (2) Δήμοι προσφέρουν φιλοξενία-στέγαση. Η δραστηριοποίηση των ΝΠΙΔ παρατηρείται κατά πλειοψηφία στην πρόληψη υγείας, στις Δράσεις ενσωμάτωσης ΑμεΑ και λιγότερο στις ψυχοκοινωνικές υπηρεσίες, ενώ υπάρχει και ένα (1) ΝΠΙΔ που δραστηριοποιείται στον τομέα της απασχόλησης και κατάρτισης ΑμεΑ.

Συμπερασματικά, με βάση την «συγκέντρωση» του 93,4% πληθυσμού των ΑΜΕΑ σε 3 Δήμους και την «χωρική ανάπτυξη» των εν λειτουργία Κοινωνικών Δομών, φαίνεται ότι δεν υπάρχει ουσιώδης «κενό» υποστήριξης των ΑΜΕΑ στην συγκεκριμένη Π.Ε. Οι «ελλειμματικού» χαρακτήρα υπηρεσίες προώθησης των ΑΜΕΑ στην απασχόληση, στην επιχειρηματικότητα και στην κοινωνική επιχειρηματικότητα, μπορούν να καλυφθούν από την «νέα» προτεινόμενη Δομή του Γραφείου Διαμεσολάβησης και, σε τοπικό επίπεδο, με αντίστοιχο «εμπλουτισμό» των υπηρεσιών υφιστάμενων Κοινωνικών Δομών.

Για την Π.Ε Τρικάλων προκύπτει ότι:

- Πέντε (5) δομές ΟΤΑ στην ΠΕ Τρικάλων ασχολούνται με Δράσεις για ΑμεΑ. Τέσσερις (4) Δήμοι δραστηριοποιούνται στην πρόληψη υγείας και ένας (1) που προσφέρει στέγαση-φιλοξενία και Δράσεις ενσωμάτωσης.
- Οκτώ (8) ΝΠΙΔ, που δραστηριοποιούνται μόνο στο Δήμο Τρικκαίων και στην πλειοψηφία τους ασχολούνται με πρόληψη της υγείας και ψυχοκοινωνικές υπηρεσίες, λιγότερο για κατάρτιση και Δράσεις ενσωμάτωσης και ένα (1) ΝΠΙΔ για την απασχόληση των ΑμεΑ.
- Δεν εντοπίζεται φορέας ΝΠΔΔ για την εξυπηρέτηση ΑμεΑ.

Οι ΑΜΕΑ στην Π.Ε. Τρικάλων συγκεντρώνονται κατά 84,5% σε 1 από τους 3 Δήμους και συγκεκριμένα στα Τρίκαλα, ενώ στους άλλους 2 Δήμους έχουμε ισομερή συγκέντρωση (περίπου 7,7% στον καθένα). Στο Δήμο Καλαμπάκας δεν έχουν δηλωθεί ΑΜΕΑ στο σχετικό ερωτηματολόγιο.

Φάση 2^η: «Περιφερειακό Στρατηγικό Σχέδιο Κοινωνικής Ένταξης και αναλυτικό Σχέδιο Δράσης για την εφαρμογή Παρεμβάσεων Καταπολέμησης της Φτώχειας και Εμβάθυνσης της Κοινωνικής Συνοχής στην Περιφέρεια Θεσσαλίας»

Συμπερασματικά, με βάση την «συγκέντρωση» του 84,5% πληθυσμού των ΑΜΕΑ στο Δήμο Τρικκαίων και την αντίστοιχη «χωρική ανάπτυξη» των εν λειτουργία Κοινωνικών Δομών, φαίνεται ότι δεν υπάρχει ουσιώδες «κενό» υποστήριξης των ΑΜΕΑ στην συγκεκριμένη Π.Ε., δεδομένου ότι στους μικρότερους Δήμους θα μπορούσαν να «εμπλουτισθούν» οι υπηρεσίες σε υφιστάμενες Δομές.

Οι «ελλειμματικού» χαρακτήρα υπηρεσίες προώθησης των ΑΜΕΑ στην απασχόληση, στην επιχειρηματικότητα και στην κοινωνική επιχειρηματικότητα, μπορούν να καλυφθούν από την «νέα» προτεινόμενη Δομή του Γραφείου Διαμεσολάβησης και, σε τοπικό επίπεδο, με αντίστοιχο «εμπλουτισμό» των υπηρεσιών υφιστάμενων Κοινωνικών Δομών.

A.2 Εξαρτημένα ή απεξαρτημένα από ουσίες άτομα.

Για την Π.Ε Καρδίτσας και, από τον συνδυασμό των ερωτηματολογίων των Δήμων και των Κοινωνικών Φορέων προκύπτει ότι:

- Δεν εντοπίζονται Δομές ΟΤΑ και ΝΠΔΔ σε κανέναν Δήμο της Π.Ε που προσδιορίζεται ενίσχυση σε εξαρτημένα ή απ' εξαρτημένα από ουσίες άτομα.
- Δύο (2) ΝΠΙΔ δραστηριοποιούνται στον «κεφαλικό» Δήμο της Π.Ε Καρδίτσας, εκ των οποίων ένα (1) στον τομέα της πρόληψης υγείας και ένα (1) στις ψυχοκοινωνικές υπηρεσίες .

Τα εξαρτημένα ή απεξαρτημένα από ουσίες άτομα στην Π.Ε. Καρδίτσας συγκεντρώνονται κατά 92,8% σε 1 από τους 4 Δήμους και συγκεκριμένα στους Σοφάδες. Στους υπόλοιπους 3 Δήμους κατανέμεται σχετικά ισομερώς.

Συμπερασματικά θα πρέπει να προβλεφθούν αυξημένες υπηρεσίες σε θέματα πρόσβασης σε υπηρεσίες υγείας και πρόνοιας και να υλοποιηθούν δράσεις στους τομείς που χρήζουν ενίσχυση άτομα εξαρτημένα ή απεξαρτημένα από ουσίες, όπως είναι η πρόσβαση στην απασχόληση, κατάρτιση και κοινωνική επιχειρηματικότητα. Ακόμη, απαραίτητες είναι και οι Δράσεις ενσωμάτωσης ατόμων που ανήκουν σε αυτή την κατηγορία.

Για την Π.Ε Λάρισας προκύπτει ότι:

- Από το σύνολο των δεκαεπτά (17) Κοινωνικών Δομών που λειτουργούν από τους Δήμους, μόνο μία υλοποιεί Δράσεις για εξαρτημένα ή απεξαρτημένα από ουσίες άτομα.
- Από τα τέσσερα (4) ΝΠΙΔ που δραστηριοποιούνται στην ΠΕ Λάρισας εντοπίζονται τρία (3) στον «κεφαλικό» Δήμο Λαρισαίων και ένα (1) στο Δήμο Τυρνάβου.
- Μία (1) δομή εκκλησίας στο Δήμο Λάρισας.
- Δεν εντοπίζονται ΝΠΔΔ που να προσδιορίζεται ενίσχυση σε εξαρτημένα ή απεξαρτημένα από ουσίες άτομα.

Τα εξαρτημένα ή απεξαρτημένα από ουσίες άτομα στην Π.Ε. Λάρισας συγκεντρώνονται κατά 94,0% σε 2 από τους 5 Δήμους (Λάρισα 73,8%, Ελασσόνα 20,2%). Στους υπόλοιπους 3 Δήμους κατανέμονται αναλογικά.

Η δραστηριοποίηση του ενός (1) Δήμου εντοπίζεται στον τομέα της πρόσβασης στην απασχόληση. Για τη δραστηριοποίηση των τριών (3) ΝΠΙΔ, στην ΠΕ Λάρισας καταγράφονται κυρίως δράσεις πρόσβασης σε υπηρεσίες υγείας και πρόνοιας και ενσωμάτωσης, ενώ ένα (1) ΝΠΙΔ υλοποιεί παράλληλα και δράσεις πρόσβασης στην απασχόληση.

Για την Π.Ε Μαγνησίας προκύπτει ότι:

Φάση 2^η: «Περιφερειακό Στρατηγικό Σχέδιο Κοινωνικής Ένταξης και αναλυτικό Σχέδιο Δράσης για την εφαρμογή Παρεμβάσεων Καταπολέμησης της Φτώχειας και Εμβάθυνσης της Κοινωνικής Συνοχής στην Περιφέρεια Θεσσαλίας»

- Ένας (1) Δήμος υλοποιεί Δράσεις για εξαρτημένα ή απεξαρτημένα από ουσίες άτομα.
- Δύο (2) ΝΠΙΔ εντοπίζονται στον κεφαλικό Δήμο Βόλου ενώ στους υπόλοιπους Δήμους δεν εντοπίζονται ΝΠΙΔ που δραστηριοποιούνται στα εξαρτημένα ή απεξαρτημένα από ουσίες άτομα.
- Δεν εντοπίζονται ΝΠΔΔ που να προσδιορίζεται ενίσχυση σε εξαρτημένα ή απ' εξαρτημένα άτομα.

Τα εξαρτημένα ή απεξαρτημένα από ουσίες άτομα στην Π.Ε. Μαγνησίας συγκεντρώνονται κατά 89,2% σε 1 από τους 4 Δήμους και συγκεκριμένα στο Βόλο. Στους υπόλοιπους 3 Δήμους κατανέμεται αναλογικά.

Η δραστηριοποίηση των Δήμων και ΝΠΙΔ εντοπίζεται κυρίως στην πρόσβαση στην απασχόληση ενώ επιπλέον το ένα (1) ΝΠΙΔ προσφέρει ψυχοκοινωνικές υπηρεσίες και Δράσεις ενσωμάτωσης.

Συμπερασματικά, με βάση αυτή την υψηλή «συγκέντρωση» του 89,2% πληθυσμού της συγκεκριμένης υπο-Ομάδας στο Δήμο Βόλου και την αντίστοιχη «χωρική ανάπτυξη» των εν λειτουργία Κοινωνικών Δομών, φαίνεται ότι δεν υπάρχει ουσιώδες «κενό» υποστήριξης των εξαρτημένων ή απεξαρτημένων από ουσίες ατόμων στην συγκεκριμένη Π.Ε., δεδομένου ότι στους μικρότερους Δήμους θα μπορούσαν να «εμπλουτισθούν» οι υπηρεσίες σε υφιστάμενες Δομές.

Οι «ελλειμματικού» χαρακτήρα υπηρεσίες προώθησης των εξαρτημένων ή απεξαρτημένων από ουσίες ατόμων στην απασχόληση, στην επιχειρηματικότητα και στην κοινωνική επιχειρηματικότητα, μπορούν να καλυφθούν με «εμπλουτισμό» των υπηρεσιών υφιστάμενων Κοινωνικών Δομών.

Για την Π.Ε Τρικάλων προκύπτει ότι:

- Δεν εντοπίζονται Κοινωνικές Δομές Δήμων και Εποπτευόμενων Φορέων τους που να παρέχουν ενίσχυση σε εξαρτημένα ή απεξαρτημένα από ουσίες άτομα.

Τα εξαρτημένα ή απεξαρτημένα από ουσίες άτομα στην Π.Ε. Τρικάλων συγκεντρώνονται κατά 100,0% σε 2 από τους 2 Δήμους. (Πύλης 60,0% και Φαρκαδόνας 40,0%).

Συνολικά για όλη την Π.Ε. Τρικάλων, τα καταγεγραμμένα περιστατικά είναι λίγα (45 στο σύνολο). Οπότε η μη ύπαρξη τέτοιων Δομών είναι λογική, καλύπτεται όμως έμμεσα από υφιστάμενες Κοινωνικές Δομές.

A.3 Οροθετικοί.

Για την Π.Ε Καρδίτσας, προκύπτει ότι:

- Δεν εντοπίζονται Κοινωνικές Δομές Δήμων και Εποπτευόμενων Φορέων τους που να παρέχουν ενίσχυση σε οροθετικούς.

Οι Οροθετικοί στην Π.Ε. Καρδίτσας συγκεντρώνονται εξολοκλήρου στο Δήμο Καρδίτσας.

Σύμφωνα με την έρευνα που διεξήχθη στην 1^η Φάση, καταγράφονται ελάχιστα περιστατικά ατόμων αυτής της κατηγορίας (7 σε όλη την Π.Ε. Καρδίτσας), οπότε η μη ύπαρξη τέτοιων Δομών είναι λογική, καλύπτεται όμως έμμεσα από υφιστάμενες Κοινωνικές Δομές.

Για την Π.Ε Λάρισας προκύπτει ότι:

- Οι οροθετικοί υποστηρίζονται μόνο από το Δήμο Λάρισας.
- Δεν εντοπίζονται ΝΠΙΔ και ΝΠΔΔ σε κανένα Δήμο που να προσφέρουν ενίσχυση σε οροθετικά άτομα.

Φάση 2^η: «Περιφερειακό Στρατηγικό Σχέδιο Κοινωνικής Ένταξης και αναλυτικό Σχέδιο Δράσης για την εφαρμογή Παρεμβάσεων Καταπολέμησης της Φτώχειας και Εμβάθυνσης της Κοινωνικής Συνοχής στην Περιφέρεια Θεσσαλίας»

Οι Οροθετικοί στην Π.Ε. Λάρισας συγκεντρώνονται κατά 95,1% στη Λάρισα. Στους υπόλοιπους 2 Δήμους κατανέμονται αναλογικά.

Συμπερασματικά μπορούμε να αναφέρουμε ότι οι περιπτώσεις των οροθετικών δεν είναι πολλές στην Π.Ε Λάρισας (συνολικά 41 περιστατικά, 39 εκ των οποίων στο Δήμο Λαρισαίων), τα οποία καλύπτονται επαρκώς.

Για την Π.Ε Μαγνησίας προκύπτει ότι:

- Οι οροθετικοί υποστηρίζονται μόνο από το Δήμο Βόλου.
- Δεν εντοπίζονται ΝΠΔΔ και ΝΠΙΔ σε κανένα Δήμο της περιφερειακής ενότητας.

Οι Οροθετικοί στην Π.Ε. Μαγνησίας συγκεντρώνονται εξολοκλήρου στο Δήμο Βόλου.

Στην Π.Ε. Μαγνησίας, τα περιστατικά που έχουν καταγραφεί είναι επίσης λίγα σύμφωνα με την έρευνα που διεξήχθη στο πλαίσιο της 1^{ης} Φάσης (58 σε όλη την Περιφερειακή Ενότητα και όλα στο Δήμο Βόλου), τα οποία καλύπτονται επαρκώς Για την Π.Ε Τρικάλων προκύπτει ότι:

- Δεν εντοπίζονται Κοινωνικές Δομές Δήμων και Εποπτευόμενων Φορέων τους που να παρέχουν ενίσχυση σε οροθετικούς.

Στην Π.Ε. Τρικάλων δεν παρατηρείται σε κανένα Δήμο συγκέντρωση οροθετικών.

A.4 Φυλακισμένοι/ αποφυλακισμένοι.

Για την Π.Ε Καρδίτσας, προκύπτει ότι:

- Δεν εντοπίζονται Κοινωνικές Δομές Δήμων και Εποπτευόμενων Φορέων τους που να παρέχουν ενίσχυση σε φυλακισμένους/αποφυλακισμένους.
- Ένα (1) ΝΠΙΔ στο Δήμο Καρδίτσας.

Οι φυλακισμένοι / αποφυλακισμένοι στην Π.Ε. Καρδίτσας συγκεντρώνονται σε 2 Δήμους και συγκεκριμένα κατά 76,9% στο Δήμο Σοφάδων και 23,1% στο Δήμο Καρδίτσας.

Η δραστηριοποίηση του ενός (1) ΝΠΙΔ εντοπίζεται στον τομέα της παροχής ψυχοκοινωνικών υπηρεσιών. Συμπληρωματικές δράσεις πρόληψης υγείας, στέγασης - φιλοξενίας, διανομής τροφίμων, εισοδηματικής στήριξης, κοινωνικής ενσωμάτωσης, προώθησης στην απασχόληση, κατάρτισης και κοινωνικής επιχειρηματικότητας κ.λπ. θα μπορούσαν να παρέχονται από το υφιστάμενο δίκτυο των Κοινωνικών Δομών.

Για την Π.Ε Λάρισας προκύπτει ότι:

- Οι φυλακισμένο/αποφυλακισμένοι υποστηρίζονται μόνο από το Δήμο Λάρισας.
- Δεν εντοπίζονται ΝΠΙΔ και ΝΠΔΔ που να παρέχουν ενίσχυση σε φυλακισμένους/αποφυλακισμένους.

Οι φυλακισμένοι/ αποφυλακισμένοι στην Π.Ε. Λάρισας συγκεντρώνονται κατά 94,4% σε 2 από τους 5 Δήμους (Λάρισα 83,1%, Ελασσόνα 11,2%). Στους υπόλοιπους 3 Δήμους κατανέμεται αναλογικά.

Η δραστηριοποίηση της Δομής στο Δήμο Λαρισαίων εντοπίζεται στον τομέα της πρόσβασης στην απασχόληση.

Για την Π.Ε Μαγνησίας προκύπτει ότι:

- Οι φυλακισμένο/αποφυλακισμένοι υποστηρίζονται μόνο από ένα (1) Δήμο.
- Δύο (2) ΝΠΙΔ δραστηριοποιούνται στην Π.Ε Μαγνησίας και εντοπίζονται στον κεφαλικό Δήμο Βόλου ενώ στους υπόλοιπους Δήμους δεν εντοπίζεται ΝΠΙΔ με Δράσεις της προαναφερόμενης κατηγορίας.

Φάση 2^η: «Περιφερειακό Στρατηγικό Σχέδιο Κοινωνικής Ένταξης και αναλυτικό Σχέδιο Δράσης για την εφαρμογή Παρεμβάσεων Καταπολέμησης της Φτώχειας και Εμβάθυνσης της Κοινωνικής Συνοχής στην Περιφέρεια Θεσσαλίας»

- Δεν εντοπίζονται ΝΠΔΔ που να παρέχουν ενίσχυση σε φυλακισμένους/αποφυλακισμένους.

Οι φυλακισμένοι / αποφυλακισμένοι στην Π.Ε. Μαγνησίας καταγράφονται στο Δήμο Νοτίου Πηλίου.

Η δραστηριοποίηση του ενός (1) Δήμου και των δύο (2) ΝΠΙΔ εντοπίζεται κυρίως στην πρόσβαση σε ψυχοκοινωνικές υπηρεσίες ενώ ο Δήμος υλοποιεί παράλληλες Δράσεις πρόσβασης στην απασχόληση και το ένα (1) ΝΠΙΔ παράλληλα υλοποιεί και Δράσεις ενσωμάτωσης.

Για την Π.Ε Τρικάλων προκύπτει ότι:

- Δεν εντοπίζονται Κοινωνικές Δομές Δήμων και Εποπτευόμενων Φορέων τους που να παρέχουν ενίσχυση σε φυλακισμένους/αποφυλακισμένους.

Οι φυλακισμένοι / αποφυλακισμένοι στην Π.Ε. Τρικάλων συγκεντρώνονται σε 2 από 2 Δήμους και συγκεκριμένα κατά 62,5% στο Δήμο Πύλης και 37,5% στο Δήμο Φαρκαδόνας.

Συμπερασματικά για την Π.Ε Τρικάλων, τα περιστατικά είναι πολύ λίγα (16 στο σύνολο), το οποίο καθιστά λογική την μη ύπαρξη δομών εξυπηρέτησης των ωφελούμενων αυτής της κατηγορίας.

Γενικά τα καταγεγραμμένα περιστατικά σε όλη την Περιφέρεια Θεσσαλίας είναι λίγα και οι υφιστάμενες Κοινωνικές Δομές καλύπτουν τις σχετικές ανάγκες με επάρκεια.

A.5 Ανήλικοι παραβάτες.

Για τις Π.Ε Καρδίτσας, Π.Ε Λάρισας, Π.Ε Μαγνησίας και Π.Ε Τρικάλων προκύπτει ότι:

- Δεν εντοπίζονται Κοινωνικές Δομές Δήμων και Εποπτευόμενων Φορέων τους που να παρέχουν ενίσχυση σε ανήλικους παραβάτες.

Οι ανήλικοι παραβάτες ή ανήλικοι με «παρεκκλίνουσα» συμπεριφορά σε όλη την Περιφέρεια Θεσσαλίας εκτιμώνται σε 633 περιστατικά, εκ των οποίων τα 630 (99,5%) εντοπίζονται στους Δήμους Λάρισας, Βόλου και Καρδίτσας. Οι ανήλικοι παραβάτες αποτελούν ειδική ομάδα, «προστατεύονται» από συγκεκριμένα δικαιώματα και η υποστήριξή τους από τις υπό συζήτηση Κοινωνικές Δομές εστιάζεται κυρίως στην πρόληψη, στη διενέργεια κοινωνικών ερευνών και στην υποστήριξη του οικογενειακού τους περιβάλλοντος (όπου υπάρχει). Γενικά, οι τοπικές Κοινωνικές Δομές υποστηρίζουν την εξω-ιδρυματική μεταχείριση των ενηλίκων και συνεργάζονται με τους επιμελητές ανηλίκων, όχι όμως σε συγκεκριμένη και τακτική βάση.

B. Ειδικές Ομάδες.

B1. Άνεργοι

Για την Π.Ε. Καρδίτσας προκύπτει ότι:

- Εντοπίζονται τρεις (3) Δομές ΝΠΔΔ μόνο στην ΠΕ Καρδίτσας που στηρίζουν τους ανέργους βοηθώντας τους –ΜΕΤΑΞΥ ΆΛΛΩΝ- στην κατάρτιση και την απασχόληση.
- Εντοπίζονται έξι (6) ΝΠΙΔ στην ΠΕ Καρδίτσας που δραστηριοποιούνται σε τομείς διανομής τροφίμων στην πλειοψηφία και ένα (1) ΝΠΙΔ σε κοινωνική επιχειρηματικότητα και ψυχοκοινωνικές υπηρεσίες.
- Εντοπίζονται τέσσερις (4) δομές Εκκλησίας που υποστηρίζουν τα άτομα της αναφερθείσας κατηγορίας με κύρια δράση τη διανομή τροφίμων.

Φάση 2^η: «Περιφερειακό Στρατηγικό Σχέδιο Κοινωνικής Ένταξης και αναλυτικό Σχέδιο Δράσης για την εφαρμογή Παρεμβάσεων Καταπολέμησης της Φτώχειας και Εμβάθυνσης της Κοινωνικής Συνοχής στην Περιφέρεια Θεσσαλίας»

Η εξυπηρέτηση των ανέργων από τις Κοινωνικές Δομές των Δήμων γίνεται με βάση αυτό το χαρακτηριστικό τους και συνδυαστικά με το εισόδημά τους, ώστε με αυτή την ιδιότητα να τους «χορηγηθεί» πρόσβαση σε κοινωνικές και προνοιακές υπηρεσίες και παροχές που παρέχονται από το τοπικό δίκτυο Κοινωνικών Δομών.

Οι –με αυτή την κατηγοριοποίηση- άνεργοι στην Π.Ε. Καρδίτσας συγκεντρώνονται κατά 99,4% σε 2 από τους 3 Δήμους (Καρδίτσα 87,9%, Μουζάκι 11,4%). Στο Δήμο Αργιθέας καταγράφονται σε πολύ χαμηλό ποσοστό (0,6%). Οι μακροχρόνια άνεργοι στην Π.Ε. αποτελούν το 42,7% των καταγεγραμμένων ανέργων.

Οι Άνεργοι στην Π.Ε. Καρδίτσας που είναι καταχωρημένοι στα Μητρώα των Δήμων ανέρχονται σε 11.371 έναντι 39.999 του συνόλου της Περιφέρειας (28,5%), είναι δε συντριπτικά «προσδιορισμένοι» στην Πόλη της Καρδίτσας (88% του συνόλου της Π.Ε.).

Εν κατακλείδι, στην Π.Ε. Καρδίτσας, μπορούμε να συμπεράνουμε ότι απαιτείται η «ποιοτική» συμπλήρωση των υφιστάμενων Κοινωνικών Δομών των Δήμων με λειτουργίες «προώθησης στην απασχόληση» (τύπου ΚΠΑ), σε συνέργια με εκείνες του ΟΑΕΔ και λαμβάνοντας υπόψη τις προωθούμενες πολιτικές του ΟΑΕΔ για τη δημιουργία «Συμπράξεων». Στο ζήτημα αυτό, είναι αναγκαία η συνεργασία με αντίστοιχες Δομές των λοιπών Φορέων που επιτελούν ίδιο ή συμπληρωματικό σκοπό, ανάλογα με λοιπά ιδιαίτερα χαρακτηριστικά των ευπαθών ομάδων.

Για την Π.Ε. Λάρισας προκύπτει ότι:

- Δραστηριοποιούνται τέσσερα (4) ΝΠΔΔ, τρία (3) εκ των οποίων βρίσκονται στο Δήμο Λαρισαίων και ένα (1) στο Δήμο Ελασσόνας .
- Δεκατέσσερα (14) ΝΠΙΔ, εκ των οποίων, δέκα (10) στο Δήμο Λαρισαίων, τρία (3) στο Δήμο Τύρναβου και ένα (1) στο Δήμο Αγιάς.
- Οκτώ (8) δομές της Εκκλησίας.

Οι άνεργοι στην Π.Ε. Λάρισας συγκεντρώνονται κατά 96,2% σε 5 από τους 7 Δήμους (Λάρισα 39,6%, Ελασσόνα 20,3%, Φάρσαλα και Κιλελέρ 12,6%, Τέμπη 11,1%). Στους υπόλοιπους 2 Δήμους κατανέμεται σχετικά ισομερώς. Οι μακροχρόνια άνεργοι στην Π.Ε. αποτελούν το 13,7% των καταγεγραμμένων ανέργων.

Τα ΝΠΔΔ που δραστηριοποιούνται στην Π.Ε. Λάρισας υλοποιούν –μεταξύ άλλων- δράσεις κατάρτισης και απασχόλησης ανέργων. Οι Δομές αυτές κρίνονται ικανοποιητικές ως προς τον πληθυσμό των ανέργων που είναι καταγεγραμμένος. Τα ΝΠΙΔ στην πλειοψηφία τους δραστηριοποιούνται στους τομείς διανομής προϊόντων, ενώ ένα (1) ΝΠΙΔ δραστηριοποιείται στους τομείς στέγασης, εισοδηματικής στήριξης, δράσης ενσωμάτωσης και συμβουλευτικών υπηρεσιών. Οι Δομές της Εκκλησίας υλοποιούν Δράσεις διανομής τροφίμων.

Συμπερασματικά, στην Π.Ε. Λάρισας αναδεικνύεται η ανάγκη «ποιοτικής» συμπλήρωσης των υφιστάμενων Κοινωνικών Δομών των Δήμων με λειτουργίες «προώθησης στην απασχόληση» (τύπου ΚΠΑ), σε συνέργια με εκείνες του ΟΑΕΔ και λαμβάνοντας υπόψη τις προωθούμενες πολιτικές του ΟΑΕΔ για τη δημιουργία «Συμπράξεων». Στο ζήτημα αυτό, είναι αναγκαία η συνεργασία με αντίστοιχες Δομές των λοιπών Φορέων που επιτελούν ίδιο ή συμπληρωματικό σκοπό, ανάλογα με λοιπά ιδιαίτερα χαρακτηριστικά των ευπαθών ομάδων.

Για την Π.Ε. Μαγνησίας προκύπτει ότι:

- Δραστηριοποιούνται τέσσερα (4) ΝΠΔΔ, εκ των οποίων δύο (2) στο Δήμο Βόλου και δύο (2) στο Δήμο Αλμυρού,
- 1 Δομή ΟΤΑ στο Δήμο Βόλου,
- Ένα (1) ΝΠΙΔ στο Δήμο Βόλου,

Φάση 2^η: «Περιφερειακό Στρατηγικό Σχέδιο Κοινωνικής Ένταξης και αναλυτικό Σχέδιο Δράσης για την εφαρμογή Παρεμβάσεων Καταπολέμησης της Φτώχειας και Εμβάθυνσης της Κοινωνικής Συνοχής στην Περιφέρεια Θεσσαλίας»

- Επτά (7) δομές εκκλησίας.

Οι άνεργοι στην Π.Ε. Μαγνησίας συγκεντρώνονται κατά 88,4% στο Δήμο Βόλου, ενώ στους υπόλοιπους 5 Δήμους κατανέμονται αναλογικά. Οι μακροχρόνια άνεργοι στην Π.Ε. αποτελούν το 46,8% των καταγεγραμμένων ανέργων.

Τα ΝΠΔΔ που λειτουργούν, υλοποιούν Δράσεις για κατάρτιση και προώθηση της απασχόλησης. Η μία (1) δομή ΟΤΑ στο Δήμο Βόλου υλοποιεί Δράσεις ενσωμάτωσης και προώθησης της απασχόλησης. Το ΝΠΙΔ που υφίσταται παρέχει δωρεάν συμβουλές και οι δομές της εκκλησίας υλοποιούν Δράσεις διανομής προϊόντων και τροφίμων.

Συμπεραίνουμε ότι χρειάζονται λοιπόν να δημιουργηθούν δομές ΟΤΑ και ΝΠΙΔ και σε άλλους Δήμους της περιφερειακής ενότητας.

Συμπερασματικά, στην Π.Ε Μαγνησίας αναδεικνύεται η ανάγκη «ποιοτικής» συμπλήρωσης των υφιστάμενων Κοινωνικών Δομών των Δήμων με λειτουργίες «προώθησης στην απασχόληση» (τύπου ΚΠΑ), σε συνέργια με εκείνες του ΟΑΕΔ και λαμβάνοντας υπόψη τις προωθούμενες πολιτικές του ΟΑΕΔ για τη δημιουργία «Συμπράξεων». Στο ζήτημα αυτό, είναι αναγκαία η συνεργασία με αντίστοιχες Δομές των λοιπών Φορέων που επιτελούν ίδιο ή συμπληρωματικό σκοπό, ανάλογα με λοιπά επιμέρους χαρακτηριστικά των ευπαθών ομάδων.

Για την Π.Ε Τρικάλων προκύπτει ότι:

- Δραστηριοποιούνται δύο (2) ΝΠΔΔ με σκοπό την κατάρτιση και προώθηση της απασχόλησης, εκ των οποίων ένα (1) στο Δήμο Τρικκαίων και ένα (1) στο Δήμο Καλαμπάκας,
- Πέντε (5) ΝΠΙΔ στο Δήμο Τρικκαίων,
- Πέντε (5) δομές εκκλησίας στην περιφερειακή ενότητα,
- Δεν δραστηριοποιούνται καθόλου δομές ΟΤΑ.

Οι άνεργοι στην Π.Ε. Τρικάλων συγκεντρώνονται κατά 84,0% σε 1 από τους 4 Δήμους και, συγκεκριμένα, στην Καλαμπάκα, ενώ στην Φαρκαδόνα καταγράφεται ποσοστό 16,0%. Εκτιμάται ότι «άνεργοι» έχουν υποεκτιμηθεί κατά την καταγραφή τους στο Δήμο Τρικκαίων.

Σε γενικές γραμμές, τα ΝΠΙΔ υλοποιούν Δράσεις διανομής τροφίμων και κατάρτισης ενώ οι Δομές της Εκκλησίας αποκλειστικά Δράσεις διανομής τροφίμων.

Στην Π.Ε Τρικάλων αναδεικνύεται η ανάγκη «ποιοτικής» συμπλήρωσης των υφιστάμενων Κοινωνικών Δομών των Δήμων με λειτουργίες «προώθησης στην απασχόληση» (τύπου ΚΠΑ), σε συνέργια με εκείνες του ΟΑΕΔ και λαμβάνοντας υπόψη τις προωθούμενες πολιτικές του ΟΑΕΔ για τη δημιουργία «Συμπράξεων». Στο ζήτημα αυτό, είναι αναγκαία η συνεργασία με αντίστοιχες Δομές των λοιπών Φορέων που επιτελούν ίδιο ή συμπληρωματικό σκοπό, ανάλογα με λοιπά επιμέρους χαρακτηριστικά των ευπαθών ομάδων.

B.2 Άνεργοι χωρίς κάρτα ανεργίας.

Οι άνεργοι χωρίς κάρτα ανεργίας υποστηρίζονται στην ουσία από τις Κοινωνικές Δομές που υποστηρίζουν του ανέργους που διαθέτουν κάρτα ανεργίας. Η συγκεκριμένη «υποομάδα» ταυτοποιείται συνήθως από Δομές καταπολέμησης της φτώχειας, ή από την εξέταση δικαιολογητικών απορίας (Κοινωνικές Υπηρεσίες, Γραφεία Διαμεσολάβησης κ.λπ.).

Οι άνεργοι χωρίς κάρτα ανεργίας ως «Υπο-ομάδα» έχουν την δυσκολία της «αναγνωρισιμότητας» και επιλεξιμότητας δράσεων εισοδηματικής και ψυχοκοινωνικής στήριξης, καταπολέμησης της φτώχειας, προώθησης στην απασχόληση κ.λπ. μέσω του ΕΣΠΑ.

Φάση 2^η: «Περιφερειακό Στρατηγικό Σχέδιο Κοινωνικής Ένταξης και αναλυτικό Σχέδιο Δράσης για την εφαρμογή Παρεμβάσεων Καταπολέμησης της Φτώχειας και Εμβάθυνσης της Κοινωνικής Συνοχής στην Περιφέρεια Θεσσαλίας»

Οι άνεργοι χωρίς κάρτα ανεργίας «αναγνωρίζονται» κατ'αρχήν από την αδυναμία προσκόμισης της κάρτας ανεργίας (όταν αυτό ζητείται ως δικαιολογητικό), αλλά καλύπτεται ως προς άλλα χαρακτηριστικά μετά από κοινωνική έρευνα. Για τους λόγους αυτούς, εκφράζονται επιφυλάξεις ως προς την χωρική κατανομή της συγκεκριμένης Υπο-ομάδας.

Για την Π.Ε. Καρδίτσας προκύπτει ότι οι άνεργοι χωρίς κάρτα ανεργίας συγκεντρώνονται μόνο σε 2 Δήμους και συγκεκριμένα κατά 83,9% στο Δήμο Σοφάδων και κατά 16,1% στο Δήμο Αργιθέας.

Για την Π.Ε. Λάρισας προκύπτει ότι οι άνεργοι χωρίς κάρτα ανεργίας συγκεντρώνονται κατά 99,9% σε 4 από τους 5 Δήμους (Λάρισα 32,4%, Ελασσόνα 31,4%, Τεμπών 21,1% και Τυρνάβου 14,9%). Στον 5^ο Δήμο παρουσιάζει ένα ποσοστό μόνο 0,1%. (Κιλελέρ).

Για την Π.Ε. Μαγνησίας προκύπτει ότι οι άνεργοι χωρίς κάρτα ανεργίας συγκεντρώνονται μόνο σε 2 Δήμους και συγκεκριμένα κατά 37,2% στο Δήμο Αλμυρού και 32,8% στο Δήμο Σκοπέλου.

Το εύρημα αυτό είναι λογικό δεδομένου ότι καταγράφονται πολύ λίγα περιστατικά ανέργων χωρίς κάρτα ανεργίας σύμφωνα με τα ευρήματα της 1^{ης} Φάσης στην Π.Ε. Μαγνησίας. Αυτό οφείλεται και στην έλλειψη συστήματος καταγραφής των ωφελουμένων.

Για την Π.Ε. Τρικάλων προκύπτει ότι οι άνεργοι χωρίς κάρτα ανεργίας στην Π.Ε. Τρικάλων συγκεντρώνονται εξολοκλήρου στο Δήμο Φαρκαδόνας.

Για την Π.Ε Τρικάλων τα ευρήματα αυτά παρουσιάζουν μία λογική, δεδομένου ότι δεν καταγράφονται περιστατικά ανέργων χωρίς κάρτα ανεργίας, μιας και δεν υπάρχει λεπτομερές σύστημα καταγραφής των ωφελουμένων.

B.3 Άνεργοι άνω των 54 μέχρι και 65 ετών (με κάρτα ανεργίας).

Η συγκεκριμένη Υπο-ομάδα αποτελεί υποσύνολο των ανέργων με την συγκεκριμένη ηλικιακή αναφορά. Διακρίνεται σε τρεις (3) επιμέρους Υπο-Ομάδες:

- Άνεργοι άνω των 54 μέχρι και 65 ετών εγγεγραμμένοι στον ΟΑΕΔ (με κάρτα ανεργίας)
- Άνεργοι άνω των 54 μέχρι και 65 ετών χωρίς κάρτα ανεργίας ΟΑΕΔ
- Μακροχρόνια άνεργοι με χαμηλά προσόντα (Απόφοιτοι Δημοτικού-Γυμνασίου).

Οι άνεργοι της συγκεκριμένης ηλικιακής ομάδας ενσωματώνουν χαρακτηριστικά αδυναμίας πρόσβασης στην αγορά εργασίας και παγίδευσης σε καθεστώς φτώχειας. Όσοι εξ αυτών δεν διαθέτουν κάρτα ανεργίας ως «Υπο-ομάδα» έχουν την δυσκολία της «αναγνωρισιμότητας» και επιλεξιμότητας δράσεων εισοδηματικής και ψυχοκοινωνικής στήριξης, καταπολέμησης της φτώχειας, προώθησης στην απασχόληση κ.λπ. μέσω του ΕΣΠΑ.

Σε επίπεδο Περιφέρειας, οι άνεργοι της συγκεκριμένης ηλικιακής ομάδας αποτελούν το 13% του συνόλου των ανέργων. Οι μακροχρόνια άνεργοι με χαμηλά τυπικά προσόντα αποτελούν το 90,9% της συγκεκριμένης κατηγορίας. Αυτό επιβεβαιώνει ότι το χαμηλό επίπεδο εκπαίδευσης αποτελεί πτωχογόνο παράγοντα και ανασταλτική αιτία για την πρόσβαση του άνεργου σε θέση απασχόλησης.

Για την Π.Ε. Καρδίτσας προκύπτει ότι οι άνεργοι άνω των 54 μέχρι και 65 ετών συγκεντρώνονται κατά 94,4% σε 1 από τους 3 Δήμους (Καρδίτσα). Στους υπόλοιπους 2 Δήμους κατανέμεται σχετικά ισομερώς. Οι άνεργοι της συγκεκριμένης ηλικιακής ομάδας αποτελούν το 11,9% του συνόλου των ανέργων της Π.Ε..

Για την Π.Ε. Λάρισας προκύπτει ότι: οι άνεργοι άνω των 54 μέχρι και 65 ετών συγκεντρώνονται κατά 92,2% σε 3 από τους 5 Δήμους (Λάρισα 39,5%, Ελασσόνα 38,0%, Τύρναβος 14,7%). Στους υπόλοιπους 2 Δήμους κατανέμεται αναλογικά. Οι άνεργοι της συγκεκριμένης ηλικιακής ομάδας αποτελούν το 9,3% του συνόλου των ανέργων της Π.Ε..

Φάση 2^η: «Περιφερειακό Στρατηγικό Σχέδιο Κοινωνικής Ένταξης και αναλυτικό Σχέδιο Δράσης για την εφαρμογή Παρεμβάσεων Καταπολέμησης της Φτώχειας και Εμβάθυνσης της Κοινωνικής Συνοχής στην Περιφέρεια Θεσσαλίας»

Οι άνεργοι άνω των 54 μέχρι και 65 ετών στην Π.Ε. Μαγνησίας συγκεντρώνονται κατά 95,9% σε 1 από τους 3 Δήμους (Βόλος). Στους υπόλοιπους 2 Δήμους κατανέμεται σχετικά ισομερώς. Οι άνεργοι της συγκεκριμένης ηλικιακής ομάδας αποτελούν το 10,8% του συνόλου των ανέργων της Π.Ε..

Για την Π.Ε Τρικάλων προκύπτει ότι οι άνεργοι άνω των 54 μέχρι και 65 ετών εξολοκλήρου στο Δήμο Καλαμπάκας. Οι άνεργοι της συγκεκριμένης ηλικιακής ομάδας αποτελούν το 9,3% του συνόλου των ανέργων της Π.Ε..

B.4 Μέλη πολύτεκνων οικογενειών με χαμηλό οικογενειακό εισόδημα.

Η συγκεκριμένη Υπο-ομάδα αποτελεί υποσύνολο των πολύτεκνων οικογενειών με κριτήριο το χαμηλό οικογενειακό εισόδημα. Όπως προκύπτει από την επεξεργασία των ερωτηματολογίων σε επίπεδο Περιφέρειας:

- το 39,2% των μελών πολύτεκνων οικογενειών έχει μέσο ετήσιο εισόδημα μέχρι 5.900 ευρώ, βρίσκεται δηλαδή κάτω από το όριο της φτώχειας.
- το 48,6% των μελών πολύτεκνων οικογενειών έχει μέσο ετήσιο εισόδημα από 5.901 ευρώ μέχρι 12.000 ευρώ και,
- το 12,2% των μελών πολύτεκνων οικογενειών έχει μέσο ετήσιο εισόδημα από 12.001 ευρώ και πάνω .

Υψηλό ποσοστό μελών πολυτέκνων (80,4%) καταγράφεται στην Π.Ε. Καρδίτσας, γεγονός που ανάγεται στον αυξημένο αριθμό Ρομά, που κατά τεκμήριο είναι πολύτεκνοι.

Η συγκεκριμένη Υπο-ομάδα αποτελεί «επιλέξιμη» Υπο-κατηγορία ωφελουμένων σε δράσεις καταπολέμησης της φτώχειας και κοινωνικού διαχωρισμού, κοινωνικής φροντίδας, ΠΦΥ, χορήγησης βοηθημάτων και ψυχοκοινωνικής στήριξης από τις υφιστάμενες τοπικές Κοινωνικές Δομές.

Ειδικότερα, για την Π.Ε Καρδίτσας, προκύπτει ότι τα μέλη πολύτεκνων οικογενειών με χαμηλό οικογενειακό εισόδημα συγκεντρώνονται σχεδόν κατά 100,0% σε 2 από τους 6 Δήμους (Καρδίτσα 80,9%, Σοφάδες 19,1%).

Για την Π.Ε Λάρισας προκύπτει ότι τα μέλη πολύτεκνων οικογενειών με χαμηλό οικογενειακό εισόδημα συγκεντρώνονται κατά 93,1% σε 4 από τους 6 Δήμους (Ελασσόνα 41,5%, Κιλελέρ 23,3%, Τέμπη 17,5%, Τύρναβος 10,8%). Στους υπόλοιπους 2 Δήμους κατανέμονται σχετικά ισομερώς.

Για την Π.Ε Μαγνησίας προκύπτει ότι τα Μέλη πολύτεκνων οικογενειών με χαμηλό οικογενειακό εισόδημα συγκεντρώνονται κατά 89,9% σε 3 από τους 4 Δήμους (Σκόπελος 35,4%, Αλμυρός 30,3%, Βόλος 24,2%). Στο Δήμο Ρήγα Φεραίου παρατηρείται μια συγκέντρωση της τάξης του 10,1%..

Για την Π.Ε Τρικάλων προκύπτει ότι τα Μέλη πολύτεκνων οικογενειών με χαμηλό οικογενειακό εισόδημα συγκεντρώνονται κατά 100,0% σε 2 Δήμους και συγκεκριμένα στα Τρίκαλα (50,8%) και στη Φαρκαδόνα (49,2%)

Συνοπτικά για όλες τις Π.Ε, οι δράσεις που αφορούν τους πολυτέκνους από το υφιστάμενο τοπικό Δίκτυο Κοινωνικών Δομών αφορούν κυρίως διανομή τροφίμων και προϊόντων.

B.5 Αρχηγοί μονογονεϊκών οικογενειών.

Οι μονογονεϊκές οικογένειες εξυπηρετούνται από το τοπικό Δίκτυο Κοινωνικών Δομών όπως και οι λοιπές Υπο-ομάδες, με κριτήριο επιλεξιμότητας το ετήσιο οικογενειακό εισόδημα. Οι μονογονεϊκές οικογένειες καταγράφονται κατά 59% στην Π.Ε. Λάρισας και κατά 22,8% στην Π.Ε. Καρδίτσας.

Η συγκεκριμένη Υπο-ομάδα αποτελεί «επιλέξιμη» Υπο-κατηγορία ωφελουμένων σε δράσεις καταπολέμησης της φτώχειας και κοινωνικού διαχωρισμού, κοινωνικής φροντίδας, ΠΦΥ,

Φάση 2^η: «Περιφερειακό Στρατηγικό Σχέδιο Κοινωνικής Ένταξης και αναλυτικό Σχέδιο Δράσης για την εφαρμογή Παρεμβάσεων Καταπολέμησης της Φτώχειας και Εμβάθυνσης της Κοινωνικής Συνοχής στην Περιφέρεια Θεσσαλίας»

χορήγησης βοηθημάτων και ψυχοκοινωνικής στήριξης από τις υφιστάμενες τοπικές Κοινωνικές Δομές.

Για την Π.Ε. Καρδίτσας, προκύπτει ότι οι αρχηγοί μονογονεϊκών οικογενειών συγκεντρώνονται σε 2 από τους 6 Δήμους και, ειδικότερα, κατά 84,5% στο Δήμο Σοφάδων, ενώ στο Δήμο Καρδίτσας η συγκέντρωση είναι πολύ μικρότερη (15,5%).

Η δραστηριοποίηση της μίας (1) Δομής Δήμων με σαφώς επιλέξιμη την συγκεκριμένη Υποκατηγορία εντοπίζεται στον τομέα της πρόσβασης σε βασικά αγαθά και συγκεκριμένα στη διανομή τροφίμων. Η δραστηριοποίηση του ενός (1) ΝΠΙΔ στο Δήμο Καρδίτσας εντοπίζεται στους τομείς της πρόσβασης σε υπηρεσίες υγείας και πρόνοιας, τόσο ψυχοκοινωνικές όσο και υπηρεσίες πρόληψης υγείας, και στη διανομή τροφίμων όσον αφορά τον τομέα της πρόσβασης σε βασικά αγαθά.

Για την Π.Ε. Λάρισας, προκύπτει ότι οι αρχηγοί μονογονεϊκών οικογενειών συγκεντρώνονται κατά 82,8% σε 2 από τους 6 Δήμους (Λάρισα 39,3%, Κιλελέρ 43,4%). Στους υπόλοιπους 4 Δήμους κατανέμεται σχετικά ισομερώς.

Η δραστηριοποίηση του ενός (1) Δήμου με σαφώς επιλέξιμη την συγκεκριμένη Υποκατηγορία εντοπίζεται στον τομέα της πρόληψης υγείας. Η δραστηριοποίηση των πέντε (5) ΝΠΙΔ εντοπίζεται στο Δήμο Λαρισαίων για το ένα (1) ΝΠΙΔ στον τομέα της πρόσβασης σε βασικά αγαθά και συγκεκριμένα σε διανομή τροφίμων και στη στέγαση – φιλοξενία και τις Δράσεις ενσωμάτωσης και ένα (1) ΝΠΙΔ προσφέρει ψυχοκοινωνικές υπηρεσίες. Στο Δήμο Αγίας το ένα (1) ΝΠΙΔ δραστηριοποιείται στη διανομή τροφίμων όπως επίσης και τα δύο (2) ΝΠΙΔ στο Δήμο Τυρνάβου.

Για την Π.Ε. Μαγνησίας προκύπτει ότι οι αρχηγοί μονογονεϊκών οικογενειών συγκεντρώνονται κατά 83,1% σε 2 από τους 6 Δήμους (Βόλος 47,2%, Δ. Ρήγα Φεραίου 35,9%). Στους υπόλοιπους 4 Δήμους κατανέμεται αναλογικά.

Για την Π.Ε. Τρικάλων προκύπτει ότι οι αρχηγοί μονογονεϊκών οικογενειών συγκεντρώνονται κατά 100,0% σε 2 Δήμους και συγκεκριμένα στη Φαρκαδόνα (63,6%) και στην Καλαμπάκα (36,4%).

B.6 Γυναίκες, θύματα κακοποίησης.

Σε περιφερειακό επίπεδο καταγράφεται σχετικά μικρός αριθμός περιστατικών, με συγκέντρωση στην Π.Ε. Λάρισας (37,7%, στην Π.Ε. Καρδίτσας (32,4%) και στην Π.Ε. Τρικάλων (23,1%).

Για την Π.Ε. Καρδίτσας προκύπτει ότι:

- Δραστηριοποιείται ένα (1) ΝΠΔΔ στο Δήμο Καρδίτσας στον τομέα των Δράσεων ενσωμάτωσης και κοινωνικής στήριξης.
- Τέσσερα (4) ΝΠΙΔ στο Δήμο Καρδίτσας εκ των οποίων τα δύο (2) προφέρουν ψυχοκοινωνικές υπηρεσίες, ένα (1) στέγαση και ένα (1) προσφέρει Δράσεις ενσωμάτωσης.
- Δεν εντοπίζεται κανένας Δήμος που παρέχει ενίσχυση διακριτά για την συγκεκριμένη Υπο-ομάδα την συγκεκριμένη κατηγορία ωφελουμένων.

Οι γυναίκες, θύματα κακοποίησης στην Π.Ε. Καρδίτσας συγκεντρώνονται κατά 100,0% σε 2 Δήμους και συγκεκριμένα στις Σοφάδες (71,4%) και στην Καρδίτσα (28,6%).

Για την Π.Ε. Λάρισας προκύπτει ότι:

Φάση 2^η: «Περιφερειακό Στρατηγικό Σχέδιο Κοινωνικής Ένταξης και αναλυτικό Σχέδιο Δράσης για την εφαρμογή Παρεμβάσεων Καταπολέμησης της Φτώχειας και Εμβάθυνσης της Κοινωνικής Συνοχής στην Περιφέρεια Θεσσαλίας»

- Από τις δεκαεπτά (17) δομές ΟΤΑ, οι τρεις (3) υλοποιούν Δράσεις για την στήριξη των κακοποιημένων γυναικών, μία (1) στο Δήμο Λάρισας, μία (1) στο Δήμο Φαρσάλων και μία (1) στο Δήμο Αγιάς.
- Υπάρχουν δύο (2) ΝΠΔΔ που υλοποιούν Δράσεις στήριξης στο Δήμο Λαρισαίων.
- Πέντε (5) ΝΠΙΔ που δραστηριοποιούνται στο Δήμο Λάρισας.

Οι γυναίκες, θύματα κακοποίησης στην Π.Ε. Λάρισας συγκεντρώνονται κατά 90,3% σε 2 από τους 4 Δήμους (Λάρισα 72,0%, Ελασσόνα 18,3%). Στους υπόλοιπους 2 Δήμους κατανέμονται αναλογικά.

Για την Π.Ε Μαγνησίας προκύπτει ότι:

- Δύο (2) από τις δεκαεννέα (19) δομές ΟΤΑ υλοποιούν Δράσεις υποστήριξης των κακοποιημένων γυναικών και δρουν στο Δήμο Βόλου.
- Εντοπίζονται δύο (2) ΝΠΔΔ που υλοποιούν Δράσεις ενσωμάτωσης και ψυχοκοινωνικές υπηρεσίες.
- Έξι (6) ΝΠΙΔ εκ των οποίων τα δύο (2) υλοποιούν Δράσεις ψυχοκοινωνικών υπηρεσιών και τα υπόλοιπα τέσσερα (4) ψυχοκοινωνικών υπηρεσιών και πρόληψης υγείας.

Οι γυναίκες, θύματα κακοποίησης στην Π.Ε. Μαγνησίας συγκεντρώνονται κατά 71,4% σε 1 από τους 3 Δήμους (Βόλος). Στους υπόλοιπους 2 Δήμους κατανέμονται σε πολύ μικρούς αριθμούς και σχετικά ισομερώς.

Στο Δήμο Βόλου λειτουργεί Στέγη Υποστηριζόμενης Διαβίωσης (ΣΥΔ).

Για την Π.Ε. Τρικάλων προκύπτει ότι:

- Από τις δέκα (10) δομές ΟΤΑ, μία (1) υλοποιεί Δράσεις ενσωμάτωσης και δρα στο Δήμο Τρικκαίων.
- Οι γυναίκες, θύματα κακοποίησης υποστηρίζονται μόνο από το Δήμο Τρικκαίων.
- Δραστηριοποιείται ένα (1) ΝΠΔΔ με Δράσεις ενσωμάτωσης στο Δήμο Τρικκαίων
- Υπάρχουν επτά (7) ΝΠΙΔ στο Δήμο Τρικκαίων εκ των οποίων τα τέσσερα (4) υλοποιούν Δράσεις ψυχοκοινωνικών υπηρεσιών, και τα υπόλοιπα με διανομή τροφίμων, κοινωνική επιχειρηματικότητα και πρόληψη υγείας.

Οι γυναίκες, θύματα κακοποίησης στην Π.Ε. Τρικάλων συγκεντρώνονται κατά 98,2% σε 2 από τους 3 Δήμους (Τρίκαλα 87,7%, Πύλη 10,5%). Στο Δήμο Φαρκαδόνας παρουσιάζετα αρκετά μικρότερο ποσοστό συγκέντρωσης (1,8%).

B.7 Παιδιά, θύματα κακοποίησης.

Σε περιφερειακό επίπεδο καταγράφονται 256 περιστατικά, με συγκέντρωση στην Π.Ε. Λάρισας (41,1%, στην Π.Ε. Καρδίτσας (31,3%) και στην Π.Ε. Μαγνησίας (43,6%). Στην Π.Ε. Τρικάλων είναι ελάχιστα.

Για την Π.Ε Καρδίτσας προκύπτει ότι:

- Δεν εντοπίζεται κανένας Δήμος που παρέχει συγκεκριμένη ενίσχυση στα παιδιά, θύματα κακοποίησης. Έμμεσα, παρέχονται υπηρεσίες μέσω των ΙΑΚ (που λειτουργούν μέσω των Νομικών Προσώπων των Δημων).
- Ένα (1) ΝΠΙΔ που δραστηριοποιείται στην Π.Ε Καρδίτσας εντοπίζεται στον κεφαλικό Δήμο Καρδίτσας ενώ στους υπόλοιπους Δήμους δεν εντοπίζονται ΝΠΙΔ που δραστηριοποιούνται σε θέματα παιδιών θυμάτων κακοποίησης.
- Δεν εντοπίζονται ΝΠΔΔ που να προσδιορίζεται ενίσχυση σε άτομα της προαναφερθείσας κατηγορίας.

Τα παιδιά, θύματα κακοποίησης στην Π.Ε. Καρδίτσας συγκεντρώνονται εξολοκλήρου στο Δήμο Σοφάδων.

Φάση 2^η: «Περιφερειακό Στρατηγικό Σχέδιο Κοινωνικής Ένταξης και αναλυτικό Σχέδιο Δράσης για την εφαρμογή Παρεμβάσεων Καταπολέμησης της Φτώχειας και Εμβάθυνσης της Κοινωνικής Συνοχής στην Περιφέρεια Θεσσαλίας»

Η δραστηριοποίηση του ΝΠΙΔ εντοπίζεται στον τομέα της πρόσβασης των παιδιών σε βασικά αγαθά και συγκεκριμένα στη στέγαση – φιλοξενία, ενώ μπορούν να βελτιωθούν οι υπηρεσίες παρακολούθησης και πρόληψης του προβλήματος της βίας στην οικογένεια

Για την Π.Ε Λάρισας προκύπτει ότι:

- Δεν εντοπίζονται Κοινωνικές Δομές Δήμων και Εποπτευόμενων Φορέων τους που να παρέχουν συγκεκριμένα, ενίσχυση σε παιδιά θύματα κακοποίησης.

Τα παιδιά, θύματα κακοποίησης στην Π.Ε. Λάρισας συγκεντρώνονται κατά 93,4% σε 2 από τους 4 Δήμους (Λάρισα 84,0%, Ελασσόνα 9,4%). Στους υπόλοιπους 2 Δήμους κατανέμεται αναλογικά.

Για την Π.Ε Μαγνησίας προκύπτει ότι:

- Δεν εντοπίζεται Δήμος που υλοποιεί συστηματικά Δράσεις ενίσχυσης παιδιών θυμάτων κακοποίησης.
- Δύο (2) ΝΠΙΔ που δραστηριοποιούνται στην Π.Ε Μαγνησίας εντοπίζονται στον κεφαλικό Δήμο Βόλου.
- Δεν εντοπίζονται ΝΠΔΔ που να υλοποιούν Δράσεις ενίσχυσης σε παιδιά θύματα κακοποίησης.

Τα παιδιά, θύματα κακοποίησης στην Π.Ε. Μαγνησίας συγκεντρώνονται κατά 100,0% σε 2 Δήμους με μεγάλη διαφορά στο ποσοστό συγκέντρωσης και συγκεκριμένα στο Βόλο (98,4%) και στο Δ. Αλμυρού (1,6%).

Η δραστηριοποίηση των δύο (2) ΝΠΙΔ του Δήμου Βόλου εντοπίζονται σε Δράσεις πρόσβασης σε υπηρεσίες υγείας και πρόνοιας και συγκεκριμένα σε ψυχοκοινωνικές υπηρεσίες ενώ το ένα (1) ΝΠΙΔ επιπλέον και Δράσεις πρόληψης υγείας, προσφέρει στέγαση – φιλοξενία και υλοποιεί Δράσεις ενσωμάτωσης.

Για την Π.Ε Τρικάλων προκύπτει ότι:

- Δεν εντοπίζεται Δήμος που υλοποιεί συστηματικά Δράσεις ενίσχυσης παιδιών θυμάτων κακοποίησης.
- Ένα (1) ΝΠΙΔ που δραστηριοποιούνται στην Π.Ε Τρικάλων εντοπίζεται στον κεφαλικό Δήμο Τρικκαίων.
- Δεν εντοπίζονται ΝΠΔΔ που να υλοποιούν Δράσεις ενίσχυσης σε παιδιά θύματα κακοποίησης.

Τα παιδιά, θύματα κακοποίησης στην Π.Ε. Τρικάλων αν και πολύ μικρά σε αριθμό, συγκεντρώνονται κατά 100,0% σε 2 Δήμους και συγκεκριμένα στη Φαρκαδόνα (83,3%) και στο Δ. Πύλης (16,7%).

B.8 Μετανάστες.

Οι μετανάστες αποτελούν Υπο-ομάδα που διακρίνεται σε νόμιμους και παράνομους. Οι εκτιμήσεις των Δημοτικών Υπηρεσιών και Φορέων προσδιορίζουν 47,7% το ποσοστό των νομίμων, έναντι 52,3% των παράνομων,

Σε περιφερειακό επίπεδο καταγράφονται 6.605 μετανάστες, με υψηλή συγκέντρωση στην Π.Ε. Λάρισας (48,9%), στην Π.Ε. Μαγνησίας (35,0%) και στην Π.Ε. Τρικάλων (15,8%). Στην Π.Ε. Καρδίτσας οι καταγεγραμμένοι μετανάστες είναι ελάχιστοι.

Κοινό χαρακτηριστικό της χωρικής κατανομής των μεταναστών είναι η υψηλές συγκεντρώσεις στις αγροτικές περιοχές.

Για την Π.Ε Καρδίτσας προκύπτει ότι:

- Δραστηριοποιείται ένα (1) ΝΠΙΔ στο Δήμο Καρδίτσας που υλοποιεί Δράσεις πρόληψης υγείας και ψυχοκοινωνικών υπηρεσιών.

Φάση 2^η: «Περιφερειακό Στρατηγικό Σχέδιο Κοινωνικής Ένταξης και αναλυτικό Σχέδιο Δράσης για την εφαρμογή Παρεμβάσεων Καταπολέμησης της Φτώχειας και Εμβάθυνσης της Κοινωνικής Συνοχής στην Περιφέρεια Θεσσαλίας»

- Δεν παρατηρείται ύπαρξη Δήμων και ΝΠΔΔ που να υλοποιούν Δράσεις συγκεκριμένα για την κοινωνική στήριξη των μεταναστών.

Για την Π.Ε. Λάρισας προκύπτει ότι:

- Δραστηριοποιείται μόνο ο Δήμος Λαρισαίων στον τομέα της διανομής τροφίμων.
- Τέσσερα (4) ΝΠΙΔ που υλοποιούν Δράσεις υποστήριξης για τους μετανάστες στο Δήμο Λαρισαίων εκ των οποίων δύο (2) δραστηριοποιούνται στους τομείς Δράσεων ενσωμάτωσης, ένα (1) στη διανομή τροφίμων και ένα (1) στην πρόληψη υγείας.
- Μία (1) Δομή εκκλησίας που υλοποιεί Δράσεις διανομής τροφίμων.
- Δεν παρατηρείται κανένα ΝΠΔΔ που να υλοποιεί Δράσεις για μετανάστες.

Οι μετανάστες στην Π.Ε. Λάρισας συγκεντρώνονται κατά 96,5% σε 4 από τους 6 Δήμους (Λάρισα 19,1%, Ελασσόνα 15,8%, Κιλελέρ 49,2%, Τέμπη 12,4%). Στους υπόλοιπους 2 Δήμους κατανέμονται σχετικά ισομερώς.

Στην Λάρισα έχουν καταγραφεί επίσης δύο Π.Ο.Π. (θύλακες) μεταναστών και, ειδικότερα:

- στις Παλιές Εργατικές Κατοικίες οδού Αιόλου και,
- στις Λαϊκές & Εργατικές πολυκατοικίες Νεάπολης.

Για την Π.Ε. Μαγνησίας προκύπτει ότι:

- Μόνο ο Δήμος Βόλου δραστηριοποιείται στους τομείς Δράσεων ενσωμάτωσης και ψυχοκοινωνικών υπηρεσιών.
- Δύο (2) ΝΠΙΔ υλοποιούν Δράσεις για μετανάστες στον τομέα Δράσεων ενσωμάτωσης.
- Δεν δραστηριοποιείται κανένα ΝΠΔΔ.

Οι μετανάστες στην Π.Ε. Μαγνησίας συγκεντρώνονται κατά 92,8% σε 2 από τους 5 Δήμους (Νότιο Πήλιο 69,18%, Δ. Ρήγα Φεραίου 23,7%). Στους υπόλοιπους 3 Δήμους κατανέμονται αναλογικά.

Για την Π.Ε Τρικάλων προκύπτει ότι:

- Ένα (1) ΝΠΙΔ δραστηριοποιείται στους τομείς Δράσεων ενσωμάτωσης, απασχόλησης και κατάρτισης.
- Ένας (1) Δήμος υλοποιεί διανομή τροφίμων.

Οι μετανάστες στην Π.Ε. Τρικάλων συγκεντρώνονται κατά 99,9% σε 2 από τους 3 Δήμους και συγκεκριμένα στη Φαρκαδόνα με ποσοστό 37,5%, στην Πύλη με ποσοστό 62,4% ενώ στα Τρίκαλα εμφανίζεται ένα ποσοστό 0,1% μόνο.

Το υφιστάμενο τοπικό δίκτυο Κοινωνικών Δομών εξυπηρετεί ικανοποιητικά τους μετανάστες. Οι παράνομοι μετανάστες τυγχάνουν υποστήριξης κοινωνικών παροχών χωρίς πολλές διατυπώσεις, αλλά είναι αδύνατη η πλήρης υποστήριξή τους σε υπηρεσίες διαπολιτισμικής εκπαίδευσης και ΠΦΥ.

B.9 Πρόσφυγες και Αιτούντες άσυλο.

Οι πρόσφυγες και αιτούντες άσυλο αποτελεί Υπο-ομάδα με πολύ μικρή παρουσία στην Περιφέρεια και υψηλή συγκέντρωση στην Π.Ε. Τρικάλων. Πιθανά να υπάρχουν προβλήματα ταυτοποίησης των μελών της συγκεκριμένη Υπο-ομάδας.

Για την Π.Ε Καρδίτσας, Μαγνησίας και Τρικάλων προκύπτει ότι:

- Δεν εντοπίζονται Κοινωνικές Δομές Δήμων και Εποπτευόμενων Φορέων τους που να παρέχουν ενίσχυση σε πρόσφυγες και αιτούντες άσυλο.

Από τις παραπάνω τρεις Π.Ε. οι πρόσφυγες και αιτούντες άσυλο συγκεντρώνονται μόνο στην Π.Ε. Τρικάλων και συγκεκριμένα εξολοκλήρου στο Δήμο Φαρκαδόνας.

Για την Π.Ε Λάρισας προκύπτει ότι:

Φάση 2^η: «Περιφερειακό Στρατηγικό Σχέδιο Κοινωνικής Ένταξης και αναλυτικό Σχέδιο Δράσης για την εφαρμογή Παρεμβάσεων Καταπολέμησης της Φτώχειας και Εμβάθυνσης της Κοινωνικής Συνοχής στην Περιφέρεια Θεσσαλίας»

- Δεν εντοπίζονται Δήμοι και ΝΠΔΔ που να παρέχουν ενίσχυση σε πρόσφυγες και αιτούντες άσυλο.
- Ένα (1) ΝΠΙΔ δραστηριοποιείται στην Π.Ε Λάρισας και εντοπίζεται στον κεφαλικό Δήμο Λαρισαίων.

Οι πρόσφυγες και αιτούντες άσυλο συγκεντρώνονται στην Π.Ε. Λάρισας εξολοκλήρου στο Δήμο Λάρισας.

Η δραστηριοποίηση του ΝΠΙΔ στον Δήμο Λαρισαίων εντοπίζεται στον τομέα της παροχής ψυχοκοινωνικών υπηρεσιών, της πρόσβασης στην απασχόληση και τις Δράσεις ενσωμάτωσης.

B.10 Παλινοστούντες.

Σε περιφερειακό επίπεδο καταγράφονται 903 παλινοστούντες, με υψηλή συγκέντρωση στην Π.Ε. Λάρισας (49,4%) και στην Π.Ε. Τρικάλων (35,4%). Στις λοιπές Π.Ε. οι παλινοστούντες κατανέμονται ισομερώς.

Για την Π.Ε Καρδίτσας προκύπτει ότι:

- Δεν εντοπίζονται Κοινωνικές Δομές Δήμων και Εποπτευόμενων Φορέων τους που να παρέχουν ενίσχυση σε παλινοστούντες.

Οι παλινοστούντες στην Π.Ε. Καρδίτσας προσδιορίζονται εξολοκλήρου στο Δήμο Καρδίτσας.

Η ύπαρξη παλινοστούντων στην Π.Ε. Καρδίτσας είναι σχετικά ελάχιστη, οπότε είναι λογική η μη ύπαρξη σχετικών εξειδικευμένων Δομών.

Για την Π.Ε Λάρισας προκύπτει ότι:

- Δραστηριοποιείται ένα (1) ΝΠΙΔ στο Δήμο Λαρισαίων που υλοποιεί Δράσεις διανομής τροφίμων.
- Δεν δραστηριοποιείται κανένας Δήμος και ΝΠΔΔ στην Π.Ε Λάρισας.

Οι παλινοστούντες στην Π.Ε. Λάρισας συγκεντρώνονται κατά 100,0% σε 2 Δήμους και συγκεκριμένα στη Λάρισα (99,6%) και στην Ελασσόνα (0,4%).

Για την Π.Ε Μαγνησίας προκύπτει ότι:

- Δεν εντοπίζονται Κοινωνικές Δομές Δήμων και Εποπτευόμενων Φορέων τους που να παρέχουν ενίσχυση σε παλινοστούντες.

Οι παλινοστούντες στην Π.Ε. Μαγνησίας συγκεντρώνονται κατά 100,0% σε 2 Δήμους και συγκεκριμένα στο Βόλο (38,7%) και στον Αλμυρό (61,3%).

Για την Π.Ε Τρικάλων προκύπτει ότι:

- Δεν εντοπίζονται Κοινωνικές Δομές Δήμων και Εποπτευόμενων Φορέων τους που να παρέχουν ενίσχυση σε παλινοστούντες.

Οι παλινοστούντες στην Π.Ε. Τρικάλων συγκεντρώνονται κατά 100,0% σε 2 Δήμους και συγκεκριμένα στη Φαρκαδόνα (93,8%) και στα Τρίκαλα (6,3%).

Στην Φαρκαδόνα έχει καταγραφεί Π.Ο.Π. (θύλακας) Παλινοστούντων και, ειδικότερα, στον Λόφο Ακαμάτη (πρώην Στρατόπεδο).

Εν κατακλείδι, οι Δομές που παρέχουν κοινωνικές υπηρεσίες και παροχές στους Παλινοστούντες κρίνονται επαρκείς, με απαραίτητη τη διερεύνηση τυχόν συμπληρωματικής υποστήριξης στο Δήμο της Φαρκαδόνας.

Γ. Λοιπές Ομάδες

Γ.1 Νοικοκυριά χωρίς κανένα εργαζόμενο.

Τα νοικοκυριά χωρίς κανέναν εργαζόμενο αποτελούν κρίσιμη Υπο-ομάδα που τελεί σε καθεστώς ένδειας, κοινωνικού διαχωρισμού και παγίδευσης σε καθεστώς φτώχειας και αποκλεισμού. Τα νοικοκυριά χωρίς κανέναν εργαζόμενο που έχουν και παιδιά

Συμβάλουν επίσης στην έξαρση της παιδικής φτώχειας.

Σε περιφερειακό επίπεδο καταγράφονται 5.554 νοικοκυριά χωρίς κανέναν εργαζόμενο, με υψηλή συγκέντρωση (94,2%) σε δύο Π.Ε.: στην Π.Ε. Λάρισας (56,4%) και στην Π.Ε. Καρδίτσας (37,8%). Τα νοικοκυριά χωρίς κανέναν εργαζόμενο με παιδιά ανέρχονται σε 403 (7,3%) και μάλλον είναι υπο-εκτιμημένα.

Για την Π.Ε. Καρδίτσας προκύπτει ότι:

- Υπάρχουν τέσσερις (4) Δομές Εκκλησίας, τρεις (3) εκ των οποίων δραστηριοποιούνται στον Δήμο Καρδίτσας και μία (1) στο Δήμο Μουζακίου.
- Δραστηριοποιείται ένα (1) ΝΠΙΔ στο Δήμο Μουζακίου.
- Δεν δραστηριοποιείται κανένας Δήμος και ΝΠΔΔ που να υλοποιεί Δράσεις για αυτή την κατηγορία.

Τα νοικοκυριά χωρίς κανένα εργαζόμενο στην Π.Ε. Καρδίτσας συγκεντρώνονται κατά 100,0% σε 2 Δήμους και συγκεκριμένα στην Καρδίτσα (71,4%) και στις Σοφάδες (28,6%).

Όλες οι προαναφερθείσες δομές υλοποιούν Δράσεις διανομής τροφίμων. Είναι απαραίτητος ο «εμπλουτισμός» των υπηρεσιών κοινωνικής ενσωμάτωσης και προώθησης στην απασχόληση, κοινωνικής επιχειρηματικότητας κ.λπ.

Για την Π.Ε. Λάρισας προκύπτει ότι:

- Δραστηριοποιείται ένας (1) Δήμος στην Π.Ε. Λάρισας που υλοποιεί Δράσεις διανομής τροφίμων.
- Δραστηριοποιούνται έξι (6) ΝΠΙΔ στο Δήμο Λαρισαίων, εκ των οποίων δύο (2) στους τομείς διανομής τροφίμων, δύο (2) στον τομέα προσφοράς ψυχοκοινωνικών υπηρεσιών και δύο (2) που προσφέρουν Δράσεις ενσωμάτωσης.
- Δραστηριοποιούνται οκτώ (8) δομές Εκκλησίας, εκ των οποίων τρεις (3) στο Δήμο Λαρισαίων, τέσσερις (4) στο Δήμο Κιλελέρ και μία (1) στο Δήμο Τύρναβου, ενώ όλες υλοποιούν Δράσεις διανομής τροφίμων.
- Δεν δραστηριοποιείται κανένα ΝΠΔΔ στην Π.Ε. Λάρισας.

Τα νοικοκυριά χωρίς κανένα εργαζόμενο στην Π.Ε. Λάρισας συγκεντρώνονται κατά 89,4% σε 2 από τους 5 Δήμους (Λάρισα 78,3%, Ελασσόνα 11,1%). Στους υπόλοιπους 3 Δήμους κατανέμονται αναλογικά.

Για την Π.Ε. Μαγνησίας προκύπτει ότι:

- Δραστηριοποιείται μία (1) δομή ΟΤΑ στο Δήμο Βόλου, που υλοποιεί Δράσεις διανομής τροφίμων.
- Δραστηριοποιούνται τέσσερα (4) ΝΠΙΔ, εκ των οποίων τρία (3) στο Δήμο Βόλου και ένα (1) στο Δήμο Αλμυρού. Εξ αυτών, δύο (2) προσφέρουν ψυχοκοινωνικές υπηρεσίες, ένα (1) διανομή τροφίμων και ένα (1) Δράσεις ενσωμάτωσης.
- Έξι (6) δομές Εκκλησίας, εκ των οποίων πέντε (5) στο Δήμο Βόλου και μία (1) στο Δήμο Ζαγοράς – Μουρεσίου, που υλοποιούν Δράσεις διανομής τροφίμων.
- Δεν παρατηρείται καμία δομή ΝΠΔΔ που υλοποιεί Δράσεις για τους ωφελούμενους αυτής της κατηγορίας.

Φάση 2^η: «Περιφερειακό Στρατηγικό Σχέδιο Κοινωνικής Ένταξης και αναλυτικό Σχέδιο Δράσης για την εφαρμογή Παρεμβάσεων Καταπολέμησης της Φτώχειας και Εμβάθυνσης της Κοινωνικής Συνοχής στην Περιφέρεια Θεσσαλίας»

Τα νοικοκυριά χωρίς κανένα εργαζόμενο στην Π.Ε. Μαγνησίας συγκεντρώνονται κατά 89,5% σε 3 από τους 4 Δήμους (Βόλος 31,6%, Νότιο Πήλιο 31,68%, Δ. Ρήγα Φεραίου 26,3%). Ενώ στο Αλμυρό κατά 10,5%.

Για την Π.Ε Τρικάλων προκύπτει ότι:

- Δραστηριοποιείται μία (1) δομή ΟΤΑ από τις δέκα (10) της Περιφερειακής Ενότητας Τρικάλων που υλοποιεί Δράσεις διανομής τροφίμων.
- Πέντε (5) δομές εκκλησίας που δραστηριοποιούνται στα όρια του Δήμου Τρικκαίων και υλοποιούν Δράσεις διανομής τροφίμων.
- Δύο (2) ΝΠΙΔ στο Δήμο Τρικκαίων όπου ένα (1) υλοποιεί Δράσεις διανομής τροφίμων και το άλλο προσφέρει ψυχοκοινωνικές υπηρεσίες και παρέχει πρόσβαση στην κοινωνική επιχειρηματικότητα.

Τα νοικοκυριά χωρίς κανένα εργαζόμενο στην Π.Ε. Τρικάλων συγκεντρώνονται εξολοκλήρου στο Δήμο Φαρκαδόνας

Εν κατακλείδι, το πρόβλημα στα νοικοκυριά χωρίς κανέναν εργαζόμενο αποτελεί η έγκαιρη και σε βάθος αναγνώριση των προβλημάτων σε οικογενειακό επίπεδο. Το τοπικό δίκτυο Δομών, ιδιαίτερα σε υπηρεσίες κοινωνικής φροντίδας, σε λοιπές κοινωνικές και προνοιακές υπηρεσίες και παροχές κρίνεται επαρκές. Η ενδυνάμωση και προώθηση των μελών των νοικοκυριών στην αγορά εργασίας μπορεί να εξυπηρετείται από τον εμπλουτισμό του «τοπικού δικτύου» με Δομές Προώθησης στην Απασχόληση.

Γ.2 Περιθωριοποιημένες κοινότητες – Ρομά

Σε περιφερειακό επίπεδο και, μέσω των ερωτηματολογίων των Δήμων, καταγράφονται 6.605 εγκατεστημένοι Ρομά, με υψηλή συγκέντρωση στην Π.Ε. Λάρισας (19,5%), στην Π.Ε. Καρδίτσας. (29,1%), και στην Π.Ε. Τρικάλων (47,5%). Στην Π.Ε. Μαγνησίας οι καταγεγραμμένοι Ρομά είναι σχετικά λιγότεροι.

Σύμφωνα με το αντίστοιχο περιφερειακό επιχειρησιακό σχέδιο, οι Ρομά στη Θεσσαλία εκτιμώνται συνολικά σε 15.600 άτομα, κατανέμονται δε σε 7 Δήμους και σε 13 Οικισμούς (βλ. και Τεύχος ολοκλήρωσης της 1^{ης} Φάσης, Ενότητα 3.9).

Κύριο χαρακτηριστικό των Ρομά, αποτελεί η συγκέντρωσή τους σε «Θύλακες», ως εξής:

Περιφερειακές Ενότητες	Δήμοι	«Τύπος» ΠΟΠ	Περιοχή
ΠΕΡΙΦΕΡΕΙΑΚΗ ΕΝΟΤΗΤΑ ΚΑΡΔΙΤΣΑΣ	Καρδίτσας	ΠΟΠ Ρομά	Μαυρίκα
	Σοφάδων	ΠΟΠ Ρομά	Σοφάδες
ΠΕΡΙΦΕΡΕΙΑΚΗ ΕΝΟΤΗΤΑ ΛΑΡΙΣΑΣ	Λάρισας	ΠΟΠ Ρομά	Συνοικία Νέας Σμύρνης
	Τυρνάβου	ΠΟΠ Ρομά	Τύρναβος
	Φαρσάλων	ΠΟΠ Ρομά	Φάρσαλα
ΠΕΡΙΦΕΡΕΙΑΚΗ ΕΝΟΤΗΤΑ ΜΑΓΝΗΣΙΑΣ	Βόλου	ΠΟΠ Ρομά	Συνοικία Αλιβερίου/Νεάπολης
ΠΕΡΙΦΕΡΕΙΑΚΗ ΕΝΟΤΗΤΑ ΤΡΙΚΑΛΩΝ	Τρικκαίων	ΠΟΠ Ρομά	Οικισμός Κητάκι

Φάση 2^η: «Περιφερειακό Στρατηγικό Σχέδιο Κοινωνικής Ένταξης και αναλυτικό Σχέδιο Δράσης για την εφαρμογή Παρεμβάσεων Καταπολέμησης της Φτώχειας και Εμβάθυνσης της Κοινωνικής Συνοχής στην Περιφέρεια Θεσσαλίας»

Περιφερειακές	Δήμοι	«Τύπος» ΠΟΠ	Περιοχή
	Τρικκαίων	ΠΟΠ Ρομά	Οικισμός Πύργος
ΓΕΝΙΚΟ ΣΥΝΟΛΟ	7 Δήμοι	8 ΠΟΠ Ρομά	8 Περιοχές

Ειδικότερα και, όσον αφορά στην Π.Ε Καρδίτσας προκύπτει ότι:

- Δραστηριοποιείται μία (1) Δομή από τις συνολικά επτά (7) στην Π.Ε. Καρδίτσας που προσφέρει υπηρεσίες ψυχοκοινωνικής στήριξης και πρόληψης υγείας.
- Ένα (1) ΝΠΔΔ δραστηριοποιείται στο Δήμο Σοφάδων και υλοποιεί Δράσεις απασχόλησης και προσφέρει ψυχοκοινωνικές υπηρεσίες.
- Ένα (1) ΝΠΙΔ στο Δήμο Σοφάδων που υλοποιεί Δράσεις ενσωμάτωσης.

Οι περιθωριοποιημένες κοινότητες – Ρομά στην Π.Ε. Καρδίτσας συγκεντρώνονται κατά 100,0% σε 2 Δήμους και συγκεκριμένα στην Καρδίτσα (37,9%) και στις Σοφάδες (62,1%).

Οι υπάρχουσες Δομές στήριξης των ΡΟΜΑ (Κέντρα Κοινότητας), είναι εγκατεστημένες κοντά σε αντίστοιχους οικισμούς ή σε καταυλισμούς. Η δομή ΟΤΑ που υπάρχει είναι το το οποίο είναι μέρος του

Για την Π.Ε Λάρισας προκύπτει ότι:

- Δραστηριοποιούνται τέσσερις (4) δομές ΟΤΑ από τις δεκαεπτά (17), τα Ιατρό-Κοινωνικά Κέντρα (ΙΑΚ), δύο (2) στο Δήμο Λαρισαίων, μία (1) στο Δήμο Τυρνάβου και μία (1) στο Δήμο Φαρσάλων.
- Δραστηριοποιούνται τέσσερα (4) ΝΠΙΔ στο Δήμο Λαρισαίων, εκ των οποίων τα τρία (3) προσφέρουν ψυχοκοινωνικές υπηρεσίες και ένα (1) διανομή τροφίμων.
- Δύο (2) δομές εκκλησίας στο Δήμο Λαρισαίων που υλοποιούν Δράσεις διανομής τροφίμων.
- Δεν παρατηρείται ύπαρξη ΝΠΔΔ που να υλοποιεί Δράσεις για τους ωφελούμενους αυτής της κατηγορίας.

Οι περιθωριοποιημένες κοινότητες – Ρομά στην Π.Ε. Λάρισας συγκεντρώνονται κατά 100,0% σε 3 Δήμους (Λάρισα 60,0%, Τύρναβος 26,7%, Φάρσαλα 13,3%).

Οι «ιδιαιτερότητες» και ειδικές συνθήκες που χαρακτηρίζουν τους ΡΟΜΑ στην Π.Ε. Καρδίτσας, ισχύουν και στην Π.Ε. Λάρισας.

Από τις Κοινωνικές Δομές των ΟΤΑ που δραστηριοποιούνται στην Π.Ε Λάρισας, δύο (2) υλοποιούν Δράσεις διανομής τροφίμων, δύο (2) πρόληψης υγείας, τρεις (3) προσφέρουν πρόσβαση στην απασχόληση και μία (1) προσφέρει ψυχοκοινωνικές υπηρεσίες. Όλα αυτά προσφέρονται από τα ΙΑΚ, των οποίων η συνέχιση κρίνεται απαραίτητη.

Για την Π.Ε Μαγνησίας προκύπτει ότι:

- Από τις δεκαεννέα (19) δομές ΟΤΑ, οι δύο (2) υλοποιούν Δράσεις για τις περιθωριοποιημένες κοινότητες, και οι δύο (2) στο Δήμο Βόλου όπου ο ένας προσφέρει ψυχοκοινωνικές υπηρεσίες και Δράσεις ενσωμάτωσης και ο άλλος διανομή τροφίμων.
- Δεν παρατηρείται ύπαρξη ΝΠΔΔ ή ΝΠΙΔ.
- Δομές εκκλησίας που υπάρχουν είναι πιθανό να εξυπηρετούν ΡΟΜΑ αλλά δεν υπάρχει κάποια καταγραφή.
- Καταγράφονται τα ΙΑΚ στην Π.Ε Μαγνησίας, στο Δήμο Βόλου, τα οποία προσφέρουν ψυχοκοινωνικές υπηρεσίες και πρωτοβάθμια φροντίδα υγείας.

Φάση 2^η: «Περιφερειακό Στρατηγικό Σχέδιο Κοινωνικής Ένταξης και αναλυτικό Σχέδιο Δράσης για την εφαρμογή Παρεμβάσεων Καταπολέμησης της Φτώχειας και Εμβάθυνσης της Κοινωνικής Συνοχής στην Περιφέρεια Θεσσαλίας»

Οι περιθωριοποιημένες κοινότητες – Ρομά στην Π.Ε. Μαγνησίας συγκεντρώνονται κατά 100,0% σε 2 Δήμους με μεγάλη διαφορά στο ποσοστό τους (Βόλος 99,4%, Αλμυρός 0,6%).

Για την Π.Ε Τρικάλων προκύπτει ότι:

- Από το σύνολο των επτά (7) δομών ΟΤΑ, μία (1) δραστηριοποιείται στο Δήμο Τρικκαίων, που προσφέρει ψυχοκοινωνικές υπηρεσίες και Δράσεις ενσωμάτωσης.
- Δραστηριοποιούνται δύο (2) ΝΠΙΔ στο Δήμο Τρικκαίων, εκ των οποίων ένα (1) υλοποιεί Δράσεις διανομής τροφίμων και ένα (1) προσφέρει Δράσεις ενσωμάτωσης και ψυχοκοινωνικές υπηρεσίες.
- Δεν παρατηρείται ύπαρξη ΝΠΔΔ που να υλοποιεί Δράσεις για τους ΡΟΜΑ.

Οι περιθωριοποιημένες κοινότητες – Ρομά στην Π.Ε. Τρικάλων συγκεντρώνονται εξολοκλήρου στο Δήμο Τρικάλων.

Η μία Δομή στο Δήμο Τρικκαίων (ΙΑΚ) εξυπηρετεί τον θύλακα φτώχειας ο οποίος βρίσκεται στην Π.Ε. Τρικάλων. Η Δομή αυτή υποστηρίζει όλους τους ωφελούμενους του θύλακα σε ικανοποιητικό βαθμό.

Συμπερασματικά σε επίπεδο Περιφέρειας Θεσσαλίας, οι Δομές των Κέντρων Κοινότητας (ΙΑΚ) καθώς και οι άλλες Δομές που εξυπηρετούν τις Περιθωριοποιημένες Κοινότητες στους τομείς ψυχοκοινωνικής στήριξης, στην πρωτοβάθμια φροντίδα υγείας, καθώς και στη διανομή υλικών και αγαθών, κρίνονται επαρκείς. Η αντιμετώπιση των όποιων πρόσθετων αναγκών μπορεί να καλυφθεί από μία δικτύωση και συμπληρωματική λειτουργία του «δικτύου» των τοπικών Κοινωνικών Δομών

Γ.3 Άστεγοι ή άτομα που έχουν αποκλειστεί από τη στέγαση.

Οι άστεγοι στην Περιφέρεια συγκεντρώνονται κατά 64,5% στην Π.Ε. Καρδίτσας, με ισομερή κατανομή των υπολοίπων στις άλλες 3 Π.Ε.

Για την Π.Ε Καρδίτσας προκύπτει ότι:

- Από το σύνολο των επτά (7) δομών ΟΤΑ, μία (1) υλοποιεί Δράσεις για αστέγους ή άτομα που έχουν αποκλειστεί από τη στέγαση.
- Δύο (2) ΝΠΙΔ που εντοπίζονται στον κεφαλικό Δήμο Καρδίτσας.
- Δεν εντοπίζονται ΝΠΔΔ που να παρατηρείται ενίσχυση σε άτομα της κατηγορίας.

Οι άστεγοι ή άτομα που έχουν αποκλειστεί από τη στέγαση στην Π.Ε. Καρδίτσας συγκεντρώνονται κατά 87,9% σε 2 από τους 3 Δήμους (Καρδίτσα 39,1%, Σοφάδες 48,9%). Στο Δήμο Παλαμά έχουμε συγκέντρωση 12,1%

Η δραστηριοποίηση της δομής ΟΤΑ και των ΝΠΙΔ που εντοπίζονται στο Δήμο Καρδίτσας αφορά την πρόσβαση σε υπηρεσίες υγείας και πρόνοιας. Οι 2 φορείς υλοποιούν Δράσεις σχετικές με την πρόσβαση σε βασικά αγαθά, και συγκεκριμένα ο ΟΤΑ με τη στέγαση – φιλοξενία και το 1 ΝΠΙΔ με διανομή τροφίμων. Το άλλο ΝΠΙΔ υλοποιεί Δράσεις για την πρόληψη υγείας και προσφέρει ψυχοκοινωνικές υπηρεσίες.

Συνολικά στην Π.Ε. Καρδίτσας υπάρχουν καταγεγραμμένα 307 περιστατικά αστέγων, η ενδυνάμωση των οποίων αντιμετωπίζεται από το υπάρχον δίκτυο Κοινωνικών Δομών. Πρόσθετες ειδικές δράσεις εξασφάλισης στέγης προβλέπονται στο πρόγραμμα «στέγαση και επανένταξη».

Για την Π.Ε Λάρισας προκύπτει ότι:

- Από το σύνολο των δεκαεπτά (17) δομών ΟΤΑ, μία (1) υλοποιεί δράσεις για αστέγους ή άτομα που έχουν αποκλειστεί από τη στέγαση έναν μόνο Δήμος.
- Τρία (3) ΝΠΙΔ εκ των οποίων ένα (1) στον κεφαλικό Δήμο Λαρισαίων, ένα (1) στο Δήμο Τυρνάβου, και ένα (1) στο Δήμο Φαρσάλων.

Φάση 2^η: «Περιφερειακό Στρατηγικό Σχέδιο Κοινωνικής Ένταξης και αναλυτικό Σχέδιο Δράσης για την εφαρμογή Παρεμβάσεων Καταπολέμησης της Φτώχειας και Εμβάθυνσης της Κοινωνικής Συνοχής στην Περιφέρεια Θεσσαλίας»

- Δεν εντοπίζονται ΝΠΔΔ που να παρατηρείται στήριξη σε άτομα που ανήκουν στην κατηγορία Γ.3.
- Δύο (2) δομές Εκκλησίας που εντοπίζονται στον κεφαλικό Δήμο Λαρισαίων.

Οι άστεγοι ή άτομα που έχουν αποκλειστεί από τη στέγαση στην Π.Ε. Λάρισας συγκεντρώνονται κατά 100,0% σε 2 Δήμους και συγκεκριμένα στη Λάρισα με ποσοστό 90,5% και στον Τύρναβο με ποσοστό 9,5%.

Η δραστηριοποίηση του ΟΤΑ, των ΝΠΙΔ και των δομών της εκκλησίας αφορά κυρίως τη διανομή τροφίμων και τις ψυχοκοινωνικές υπηρεσίες. Παράλληλα με τα παραπάνω ο ΟΤΑ υλοποιεί και Δράσεις πρόσβασης σε υπηρεσίες υγείας και πρόνοιας (ψυχοκοινωνικές υπηρεσίες και πρόληψη υγείας) και Δράσεις ενσωμάτωσης. Μόνο ένα ΝΠΙΔ στο Δήμο Τυρνάβου προσφέρει στέγαση- φιλοξενία.

Για την Π.Ε Μαγνησίας προκύπτει ότι:

- Από το σύνολο των δεκαεννέα (19) δομών ΟΤΑ , τέσσερις (4) υλοποιούν Δράσεις για αστέγους ή άτομα που έχουν αποκλειστεί από τη στέγαση.
- Δεν εντοπίζονται ΝΠΙΔ και ΝΠΔΔ που να παρατηρείται ενίσχυση σε άτομα που ανήκουν στην κατηγορία Γ.3.

Οι άστεγοι ή άτομα που έχουν αποκλειστεί από τη στέγαση στην Π.Ε. Μαγνησίας συγκεντρώνονται κατά 98,3% σε 3 από τους 4 Δήμους (Βόλος 32,8%, Νότιο Πήλιο 51,7%, Αλμυρός 13,8%). Στο Δήμο Ζαγοράς – Μουρσειού παρουσιάζει με διαφορά συγκέντρωση

Η δραστηριοποίηση των τεσσάρων (4) δομών ΟΤΑ που εντοπίζονται στον κεφαλικό Δήμο Βόλου αφορά Δράσεις ενσωμάτωσης (1 δομή ΟΤΑ), ψυχοκοινωνικές υπηρεσίες (1 δομή ΟΤΑ), διανομή τροφίμων (1 δομή ΟΤΑ) και στέγαση- φιλοξενία (1 δομή ΟΤΑ).

Συμπερασματικά, παρατηρείται ότι οι Δράσεις που υλοποιούνται από τους ΟΤΑ καλύπτουν διαφορετικές ανάγκες και αφορούν μόνο το Δήμο Βόλου. Δεδομένου ότι τα περιστατικά είναι λίγα σχετικά και οι υπάρχουσες δομές, καλύπτουν σε μεγάλο βαθμό τους ωφελούμενους.

Για την Π.Ε Τρικάλων προκύπτει ότι:

- Από το σύνολο των δέκα (10) δομών ΟΤΑ, μία (1) υλοποιεί Δράσεις για αστέγους ή άτομα που έχουν αποκλειστεί από τη στέγαση.
- Πέντε (5) ΝΠΙΔ που εντοπίζονται στον κεφαλικό Δήμο Τρικκαίων.
- Μία (1) δομή της εκκλησίας στο Δήμο Τρικκαίων.
- Εντοπίζονται ΝΠΔΔ που να παρατηρείται ενίσχυση σε άτομα που ανήκουν στην κατηγορία Γ.3.

Οι άστεγοι ή άτομα που έχουν αποκλειστεί από τη στέγαση στην Π.Ε. Τρικάλων συγκεντρώνονται κατά 52,9% σε 1 από τους 3 Δήμους και συγκεκριμένα στα Τρίκαλα, ενώ στους άλλους 2 Δήμους (Φαρκαδόνα, Καλαμπάκα) έχουμε συγκέντρωση περίπου 23,0% στον καθένα.

Η δραστηριοποίηση του ΟΤΑ και των ΝΠΙΔ αφορά κυρίως την πρόληψη υγείας ενώ παράλληλα ο ΟΤΑ υλοποιεί Δράσεις πρόσβασης σε υπηρεσίες υγείας και πρόνοιας και Δράσεις ενσωμάτωσης και ένα (1) ΝΠΙΔ παράλληλα προσφέρει και ψυχοκοινωνικές υπηρεσίες. Ενώ μόνο ένα (1) ΝΠΙΔ και η δομή της εκκλησίας κάνουν διανομή τροφίμων.

Γ.4 Φτωχοί εργαζόμενοι με χαμηλό εισόδημα.

Στη συγκεκριμένη ομάδα παρέχονται κυρίως υπηρεσίες ενδυνάμωσης και ΠΦΥ, καθώς και πρόσβασης σε αγαθά (τρόφιμα, διάφορα είδη, φάρμακα κ.λπ.). Οι υπηρεσίες αυτές παρέχονται επαρκώς από το υφιστάμενο τοπικό δίκτυο Κοινωνικών Δομών.

Σε περιφερειακό επίπεδο καταγράφονται 14.481 Φτωχοί εργαζόμενοι με χαμηλό εισόδημα, με υψηλή συγκέντρωση στην Π.Ε. Λάρισας (67,0%), στην Π.Ε. Καρδίτσας. (23,8%), στην Π.Ε. Τρικάλων (5,2%) και στην Π.Ε. Μαγνησίας (4,0%).

Για την Π.Ε Καρδίτσας προκύπτει ότι:

- Από το σύνολο των επτά (7) δομών ΟΤΑ, μία (1) στο Δήμο Καρδίτσας υλοποιεί Δράσεις για φτωχούς εργαζόμενους με χαμηλό εισόδημα.
- Δύο (2) ΝΠΙΔ που εντοπίζονται στο Δήμο Καρδίτσας.
- Πέντε (5) δομές της Εκκλησίας εκ των οποίων εντοπίζονται τρεις (3) στο Δήμο Καρδίτσας, μία (1) στο Δήμο Παλαμά και μία (1) στο Δήμο Μουζακίου.
- Δεν εντοπίζονται ΝΠΔΔ που να παρατηρείται ενίσχυση σε άτομα της κατηγορίας.

Οι φτωχοί εργαζόμενοι με χαμηλό εισόδημα στην Π.Ε. Καρδίτσας συγκεντρώνονται κατά 93,7% σε 3 από τους 4 Δήμους (Καρδίτσα 23,2%, Σοφάδες 35,7%, Δήμος Κ. Παλαμά 34,8%). Στο Δήμο Αργιθέας διαπιστώνεται μικρότερη συγκέντρωση με ποσοστό 6,3%.

Η δραστηριοποίηση των Κοινωνικών Δομών των Δήμων, των δύο (2) ΝΠΙΔ και των πέντε (5) Δομών της Εκκλησίας εντοπίζονται σε Δράσεις διανομής τροφίμων.

Για την Π.Ε Λάρισας προκύπτει ότι:

- Από το σύνολο των δεκαεπτά (17) Δημοτικών Κοινωνικών Δομών, πέντε (5) υλοποιούν Δράσεις για φτωχούς εργαζόμενους με χαμηλό εισόδημα, εντοπίζονται δε στους Δήμους Λαρισαίων, Φαρσάλων, Τεμπών, Τυρνάβου και Αγιάς, ενώ στους Δήμους Ελασσόνας και Κιλελέρ δεν παρατηρούνται Δράσεις ενίσχυσης.
- Επτά (7) ΝΠΙΔ δραστηριοποιούνται σε υπηρεσίες κοινωνικής στήριξης, φροντίδας καταπολέμησης της φτώχειας, ΠΦΥ κ.λπ., εντοπίζονται δε στους Δήμους Λαρισαίων και Φαρσάλων.
- Ένα (1) ΝΠΔΔ καταγράφεται στο Δήμο Λαρισαίων.
- Οκτώ (8) Δομές της Εκκλησίας που εντοπίζονται στους Δήμους Λαρισαίων, Τυρνάβου, Κιλελέρ.

Οι φτωχοί εργαζόμενοι με χαμηλό εισόδημα στην Π.Ε. Λάρισας συγκεντρώνονται κατά 92,0% σε 2 από τους 6 Δήμους (Ελασσόνα 73,8%, Κιλελέρ 18,2%). Στους υπόλοιπους 4 Δήμους κατανέμεται σχετικά ισομερώς.

Η δραστηριοποίηση των πέντε (5) δομών ΟΤΑ, έξι (6) ΝΠΙΔ και οκτώ (8) Δομών της εκκλησίας εντοπίζεται κυρίως σε δράσεις διανομής τροφίμων και αγαθών. Από τα έξι (6) ΝΠΙΔ, ένα (1) στο Δήμο Λαρισαίων παράλληλα παρέχει στέγη-φιλοξενία, ένα (1) στο Δήμο Λαρισαίων και ένα (1) στο Δήμο Φαρσάλων παράλληλα με τη διανομή τροφίμων υλοποιούν και Δράσεις ενσωμάτωσης.

Στο Δήμο Λαρισαίων προφέρονται ψυχοκοινωνικές υπηρεσίες από ένα μόνο φορέα. Παρατηρούνται παράλληλες δράσεις πολλών Φορέων που αφορούν στην πρόσβαση σε βασικά υλικά αγαθά.

Για την Π.Ε Μαγνησίας προκύπτει ότι:

Φάση 2^η: «Περιφερειακό Στρατηγικό Σχέδιο Κοινωνικής Ένταξης και αναλυτικό Σχέδιο Δράσης για την εφαρμογή Παρεμβάσεων Καταπολέμησης της Φτώχειας και Εμβάθυνσης της Κοινωνικής Συνοχής στην Περιφέρεια Θεσσαλίας»

- Από το σύνολο των δεκαεννέα (19) Κοινωνικών Δημοτικών Δομών, τέσσερις (4) που εντοπίζονται μία (1) στο Δήμο Βόλου, δύο (2) στο Δήμο Ρήγα Φεραίου και μία (1) στο Δήμο Σποράδων.
- Τρία (3) ΝΠΙΔ εκ των οποίων εντοπίζονται δύο (2) στο Δήμο Βόλου και ένα (1) στο Δήμο Αλμυρού.
- Ένα (1) ΝΠΔΔ παρέχει –μεταξύ άλλων– και νομικές συμβουλές.
- Επτά (7) Δομές της εκκλησίας στους Δήμους Βόλου και Ζαγοράς – Μουρесьίου.

Οι φτωχοί εργαζόμενοι με χαμηλό εισόδημα στην Π.Ε. Μαγνησίας συγκεντρώνονται κατά 87,8% σε 2 από τους 4 Δήμους (Νότιο Πήλιο 58,5%, Σκόπελος 29,3%). Στους υπόλοιπους 2 Δήμους κατανέμεται αναλογικά.

Η δραστηριοποίηση των ΟΤΑ, ΝΠΙΔ και δομών Εκκλησίας εντοπίζεται κυρίως στην διανομή τροφίμων. Ένα (1) ΝΠΙΔ στο Δήμο Βόλου παράλληλα με τη διανομή τροφίμων υλοποιεί και Δράσεις πρόσβασης σε υπηρεσίες υγείας και πρόνοιας και πρόσβασης στην κατάρτιση.

Ένα (1) ΝΠΙΔ στο Δήμο Βόλου υλοποιεί Δράσεις ενσωμάτωσης και ένα (1) ΝΠΙΔ στο Δήμο Αλμυρού προσφέρει ψυχοκοινωνικές υπηρεσίες. Θα πρέπει να ενισχυθούν Δράσεις και στους υπόλοιπους τομείς καθώς και να γίνουν Δράσεις σε Δήμους της περιφερειακής ενότητας που δεν έχουμε αναφορές για σχετικές Δράσεις ενίσχυσης της κατηγορίας.

Για την Π.Ε Τρικάλων προκύπτει ότι:

- Από το σύνολο των δέκα (10) Δημοτικών Κοινωνικών Δομών, δύο (2) που εντοπίζονται ένας στο Δήμο Τρικκαίων και ένας στο Δήμο Πύλης.
- Ένα (1) ΝΠΙΔ στο Δήμο Τρικκαίων.
- Πέντε (5) Δομές της Εκκλησίας που δραστηριοποιούνται στο Δήμο Τρικκαίων.
- Δεν εντοπίζονται ΝΠΔΔ που να παρατηρείται ενίσχυση σε φτωχούς εργαζόμενους σε χαμηλό οικογενειακό εισόδημα.

Οι φτωχοί εργαζόμενοι με χαμηλό εισόδημα στην Π.Ε. Τρικάλων συγκεντρώνονται εξολοκλήρου στο Δήμο Φαρκαδόνας.

Η δραστηριοποίηση των ΟΤΑ και Δομών της Εκκλησίας εντοπίζεται στην διανομή τροφίμων. Ένα (1) ΝΠΙΔ υποστηρίζει ψυχοκοινωνικές υπηρεσίες.

Γ.5 Φτωχοί συνταξιούχοι με χαμηλό οικογενειακό εισόδημα.

Στη συγκεκριμένη Υπο-ομάδα παρέχονται κυρίως υπηρεσίες ενδυνάμωσης, ΠΦΥ, πρόσβασης σε αγαθά (τρόφιμα, διάφορα είδη, φάρμακα κ.λπ.). Οι υπηρεσίες αυτές παρέχονται επαρκώς από το υφιστάμενο τοπικό δίκτυο Κοινωνικών Δομών, με βασικές Δομές και Προγράμματα το «Βοήθεια στο σπίτι», τα ΚΑΠΗ, τα Δημοτικά Ιατρεία κ.λπ. Το τοπικό «δίκτυο» συμπληρώνουν Δομές Καταπολέμησης της Φτώχειας.

Σε περιφερειακό επίπεδο καταγράφονται 9.719 φτωχοί συνταξιούχοι με χαμηλό οικογενειακό εισόδημα, με υψηλή συγκέντρωση στην Π.Ε. Λάρισας (37,1%), στην Π.Ε. Καρδίτσας. (15,5%), στην Π.Ε. Μαγνησίας (38,1%) και στην Π.Ε. Τρικάλων (9,3%). Η κατηγοριοποίηση των μελών της συγκεκριμένης Υπο-ομάδας γίνεται με βάση εισοδηματικά κριτήρια (λ.χ. το 15% αυτών έχει εισόδημα μέχρι 5.900 ευρώ ετησίως).

Για την Π.Ε Καρδίτσας προκύπτει ότι:

- Από το σύνολο των επτά (7) Δημοτικών Κοινωνικών Δομών, οι έξι (6) υλοποιούν Δράσεις που αφορούν και σε συνταξιούχους με χαμηλό οικογενειακό εισόδημα.

Φάση 2^η: «Περιφερειακό Στρατηγικό Σχέδιο Κοινωνικής Ένταξης και αναλυτικό Σχέδιο Δράσης για την εφαρμογή Παρεμβάσεων Καταπολέμησης της Φτώχειας και Εμβάθυνσης της Κοινωνικής Συνοχής στην Περιφέρεια Θεσσαλίας»

- Ένα (1) ΝΠΙΔ εντοπίζεται στο Δήμο Καρδίτσας.
- Πέντε (5) Δομές της Εκκλησίας της Π.Ε Καρδίτσας στηρίζουν τα άτομα της κατηγορίας.

Οι φτωχοί συνταξιούχοι με χαμηλό οικογενειακό εισόδημα στην Π.Ε. Καρδίτσας συγκεντρώνονται κατά 67,8% σε 2 από τους 4 Δήμους (Καρδίτσα 27,9%, Λίμνη Πλαστήρα). Στους υπόλοιπους 2 Δήμους κατανέμονται σχετικά ισομερώς.

Η δραστηριοποίηση των έξι (6) Δημοτικών Κοινωνικών Δομών εντοπίζεται σε θέματα πρόληψης υγείας μέσω του προγράμματος «Βοήθεια στο σπίτι». Οι Δράσεις των συγκεκριμένων Δήμων καλύπτουν όλη την Περιφερειακή Ενότητα, ενώ υπάρχουν ΚΑΠΗ στους Δήμους Καρδίτσας, Μουζακίου και Παλαμά, τα οποία προσφέρουν ψυχοκοινωνικές υπηρεσίες και υλοποιούν Δράσεις κοινωνικοποίησης. Το 1 ΝΠΙΔ δραστηριοποιείται στη στέγαση και φιλοξενία φτωχών συνταξιούχων. Από τις 4 Δομές της εκκλησίας 1 δομή προσφέρει στέγαση- φιλοξενία ενώ οι 4 δραστηριοποιούνται στη διανομή τροφίμων και άλλων αγαθών.

Για την Π.Ε Λάρισας προκύπτει ότι:

- Από το σύνολο των δεκαεπτά (17) Δημοτικών Κοινωνικών Δομών, οι επτά (7) υλοποιούν Δράσεις για ηλικιωμένους (άνω των 65 ετών) χωρίς ασφάλιση υγείας που εντοπίζονται στους Δήμους Λαρισαίων, Κιλελέρ, Αγιάς, Ελασσόνας, Τεμπών, Τυρνάβου και Φαρσάλων.
- Δύο (2) ΝΠΔΔ δραστηριοποιούνται στην περιφερειακή ενότητα και εντοπίζονται στο Δήμο Λαρισαίων.
- Τρία (3) ΝΠΙΔ εκ των οποίων δύο (2) στο Δήμο Λαρισαίων και ένα (1) στο Δήμο Τυρνάβου.
- Οκτώ (8) Δομές της Εκκλησίας της Π.Ε Λάρισας που στηρίζουν άτομα της κατηγορίας.

Οι φτωχοί συνταξιούχοι με χαμηλό οικογενειακό εισόδημα στην Π.Ε. Λάρισας συγκεντρώνονται κατά 88,0% σε 3 από τους 6 Δήμους (Ελασσόνα 71,2%, Αγιά 9,3%, Κιλελέρ 7,6%). Στους υπόλοιπους 3 Δήμους κατανέμονται αναλογικά.

Η δραστηριοποίηση των έξι (6) Δημοτικών Κοινωνικών Δομών εντοπίζεται σε θέματα πρόληψης υγείας μέσω του προγράμματος «Βοήθεια στο σπίτι» με Δράσεις που εκτείνονται σε όλους τους Δήμους της περιφερειακής ενότητας Λάρισας. Επίσης, τα ΚΑΠΗ που εντοπίζονται σε όλους τους Δήμους καθώς και το ΚΗΦΗ που εντοπίζεται μόνο στο Δήμο Λαρισαίων προσφέρουν ψυχοκοινωνικές υπηρεσίες. Τα 2 ΝΠΙΔ υλοποιούν Δράσεις διανομής τροφίμων. Το 1 ΝΠΔΔ στο Δήμο Λαρισαίων προσφέρει στέγη-φιλοξενία και υλοποιεί ψυχοκοινωνικές υπηρεσίες και Δράσεις πρόληψης υγείας ενώ το άλλο ΝΠΔΔ στο Δήμο Λαρισαίων προσφέρει νομικές συμβουλές. Οι Δομές της Εκκλησίας που εντοπίζονται στο Δήμο Λαρισαίων, Κιλελέρ και Τυρνάβου κάνουν διανομή τροφίμων.

Για την Π.Ε Μαγνησίας προκύπτει ότι:

- Από το σύνολο των δεκαεννέα (19) Δημοτικών Κοινωνικών Δομών, οι εννέα (9) υλοποιούν Δράσεις φτωχούς συνταξιούχους που εντοπίζονται στους Δήμους Βόλου, Αλμυρού, Ζαγοράς – Μουρεσίου, Ν.Πηλίου, Ρήγα Φεραίου, Σκοπέλου και Αλοννήσου.
- Τρία (3) ΝΠΙΔ εκ των οποίων δραστηριοποιούνται δύο (2) στον Δήμο Βόλου και ένα (1) στον Δήμο Αλμυρού.
- Δεν εντοπίζονται ΝΠΔΔ που να προσδιορίζεται ενίσχυση σε αυτήν την κατηγορία.

Φάση 2^η: «Περιφερειακό Στρατηγικό Σχέδιο Κοινωνικής Ένταξης και αναλυτικό Σχέδιο Δράσης για την εφαρμογή Παρεμβάσεων Καταπολέμησης της Φτώχειας και Εμβάθυνσης της Κοινωνικής Συνοχής στην Περιφέρεια Θεσσαλίας»

Οι φτωχοί συνταξιούχοι με χαμηλό οικογενειακό εισόδημα στην Π.Ε. Μαγνησίας συγκεντρώνονται κατά 86,9% σε 2 από τους 5 Δήμους (Δ Ρήγα Φεραίου 67,3%, Νότιο Πήλιο 19,6%). Στους υπόλοιπους 3 Δήμους κατανέμεται σχετικά ισομερώς.

Η δραστηριοποίηση των εννέα (9) Δημοτικών Κοινωνικών Δομών καλύπτει όλη την έκταση της Περιφερειακής Ενότητας Μαγνησίας και εντοπίζεται σε Δράσεις πρόληψης υγείας κυρίως μέσω του προγράμματος «Βοήθεια στο σπίτι», τις ψυχοκοινωνικές υπηρεσίες μέσω των ΚΑΠΗ στους Δήμους Βόλου και Αλμυρού και το ΚΗΦΗ στο Δήμο Βόλου. Από τα 3 ΝΠΙΔ, τα 2 ΝΠΙΔ στο Δήμο Βόλου προσφέρουν στέγαση – φιλοξενία με το ένα από τα δύο ΝΠΙΔ επιπλέον να υλοποιεί και Δράσεις πρόσβασης σε υπηρεσίες υγείας και πρόνοιας. Τέλος, το 1 ΝΠΙΔ στο Δήμο Αλμυρού δραστηριοποιείται στη διανομή τροφίμων .

Για την Π.Ε Τρικάλων προκύπτει ότι:

- Από το σύνολο των δέκα (10) Δημοτικών Κοινωνικών Δομών, τέσσερις (4) υλοποιούν Δράσεις για ηλικιωμένους (άνω των 65 ετών) και εντοπίζονται στους Δήμους Τρικκαίων , Πύλης, Καλαμπάκας και Φαρκαδόνας.
- Δεν εντοπίζονται ΝΠΙΔ και ΝΠΔΔ που να παρατηρείται ενίσχυση σε αυτήν την κατηγορία.

Οι φτωχοί συνταξιούχοι με χαμηλό οικογενειακό εισόδημα στην Π.Ε. Τρικάλων συγκεντρώνονται εξολοκλήρου στο Δήμο Φαρκαδόνας.

Η δραστηριοποίηση των τεσσάρων (4) Δημοτικών Κοινωνικών Δομών καλύπτει όλη την έκταση της Περιφερειακής Ενότητας Τρικάλων και εντοπίζεται σε Δράσεις πρόληψης υγείας μέσω του προγράμματος «Βοήθεια στο σπίτι», τις ψυχοκοινωνικές υπηρεσίες μέσω των ΚΑΠΗ στους Δήμους Τρικκαίων, Πύλης, Καλαμπάκας και Φαρκαδόνας και το ΚΗΦΗ στο Δήμο Τρικκαίων.

Γ.6 Ηλικιωμένοι (άνω των 65 ετών) χωρίς Ασφάλιση Υγείας.

Στη συγκεκριμένη Υπο-ομάδα παρέχονται κυρίως υπηρεσίες ενδυνάμωσης, ΠΦΥ, πρόσβασης σε αγαθά (τρόφιμα, διάφορα είδη, φάρμακα κ.λπ.). Οι υπηρεσίες αυτές παρέχονται επαρκώς από το υφιστάμενο τοπικό δίκτυο Κοινωνικών Δομών, με βασικές Δομές και Προγράμματα το «Βοήθεια στο σπίτι», τα ΚΑΠΗ, τα Δημοτικά Ιατρεία κ.λπ. Το τοπικό «δίκτυο» συμπληρώνουν Δομές Καταπολέμησης της Φτώχειας.

Σε περιφερειακό επίπεδο καταγράφονται 550 ηλικιωμένοι (άνω των 65 ετών) χωρίς ασφάλιση υγείας, με υψηλή συγκέντρωση στην Π.Ε. Λάρισας (53,4%), στην Π.Ε. Καρδίτσας. (20,0%), στην Π.Ε. Μαγνησίας (8,4%) και στην Π.Ε. Τρικάλων (18,2%).

Για την Π.Ε Καρδίτσας προκύπτει ότι:

- Από το σύνολο των επτά (7) Δημοτικών Κοινωνικών Δομών οι έξι (6) υλοποιούν Δράσεις για ηλικιωμένους χωρίς ασφάλιση υγείας.
- Ένα (1) ΝΠΙΔ που εντοπίζεται στον «κεφαλικό» Δήμο Καρδίτσας ενώ στους υπόλοιπους Δήμους δεν αναφέρονται δράσεις στην συγκεκριμένη κατηγορία.
- Δεν εντοπίζονται ΝΠΔΔ που δραστηριοποιούνται σε αυτή την κατηγορία.

Οι ηλικιωμένοι (άνω των 65 ετών) χωρίς Ασφάλιση Υγείας στην Π.Ε. Καρδίτσας συγκεντρώνονται κατά 100,0% σε 2 Δήμους και συγκεκριμένα στην Καρδίτσα με ποσοστό 90,9% και στις Σοφάδες με ποσοστό 9,1%.

Η δραστηριοποίηση των έξι (6) Δημοτικών Κοινωνικών Δομών εντοπίζεται σε θέματα πρόληψης υγείας μέσω του προγράμματος «Βοήθεια στο σπίτι». Οι Δράσεις των συγκεκριμένων Δήμων καλύπτουν όλη την Π.Ε., ενώ τα ΚΑΠΗ στους Δήμους Καρδίτσας, Μουζακίου και Παλαμά προσφέρουν ψυχοκοινωνικές υπηρεσίες. Το ένα (1) ΝΠΙΔ

Φάση 2^η: «Περιφερειακό Στρατηγικό Σχέδιο Κοινωνικής Ένταξης και αναλυτικό Σχέδιο Δράσης για την εφαρμογή Παρεμβάσεων Καταπολέμησης της Φτώχειας και Εμβάθυνσης της Κοινωνικής Συνοχής στην Περιφέρεια Θεσσαλίας»

δραστηριοποιείται στη στέγαση και φιλοξενία ηλικιωμένων (άνω των 65 ετών) χωρίς ασφάλιση υγείας.

Για την Π.Ε Λάρισας προκύπτει ότι:

- Από το σύνολο των δεκαεπτά (17) Δημοτικών Κοινωνικών Δομών, οι επτά (7) υλοποιούν Δράσεις για ηλικιωμένους (άνω των 65 ετών) χωρίς ασφάλιση υγείας που εντοπίζονται στους Δήμους Λαρισαίων, Κιλελέρ, Αγιάς, Ελασσόνας, Τεμπών, Τυρνάβου και Φαρσάλων.
- Δύο (2) ΝΠΙΔ που δραστηριοποιούνται στην περιφερειακή ενότητα εντοπίζονται στο Δήμο Λαρισαίων.
- Δεν εντοπίζονται ΝΠΔΔ που να προσδιορίζεται ενίσχυση σε ηλικιωμένους (άνω των 65 ετών) χωρίς ασφάλιση υγείας.

Οι ηλικιωμένοι (άνω των 65 ετών) χωρίς Ασφάλιση Υγείας στην Π.Ε. Λάρισας συγκεντρώνονται κατά 99,9% σε 2 από τους 3 Δήμους (Ελασσόνα 82,0%, Τύρναβος). Στο Δήμο Τεμπών παρουσιάζεται ποσοστό συγκέντρωσης μόλις 1,0%.

Η δραστηριοποίηση των επτά (7) Δημοτικών Κοινωνικών Δομών εντοπίζεται σε θέματα πρόληψης υγείας μέσω του προγράμματος «Βοήθεια στο σπίτι» με Δράσεις που εκτείνονται σε όλους τους Δήμους της περιφερειακής ενότητας Λάρισας. Επίσης Τα ΚΑΠΗ που εντοπίζονται σε όλους τους Δήμους καθώς και το ΚΗΦΗ που εντοπίζεται μόνο στο Δήμο Λαρισαίων προσφέρουν ψυχοκοινωνικές υπηρεσίες. Τα 2 ΝΠΙΔ υλοποιούν Δράσεις πρόσβασης σε υπηρεσίες υγείας και πρόνοιας και το 1 ΝΠΙΔ παράλληλα προσφέρει και στέγαση-φιλοξενία.

Για την Π.Ε Μαγνησίας προκύπτει ότι:

- Από το σύνολο των δεκαεννέα (19) Δημοτικών Κοινωνικών Δομών, οι εννέα (9) υλοποιούν Δράσεις για ηλικιωμένους (άνω των 65 ετών) χωρίς ασφάλιση υγείας που εντοπίζονται στους Δήμους Βόλου, Αλμυρού, Ζαγοράς – Μουρεσίου, Ν.Πηλίου, Ρήγα Φεραίου, Σκοπέλου και Αλοννήσου.
- Τρία (3) ΝΠΙΔ εκ των οποίων δραστηριοποιούνται δύο (2) στον Δήμο Βόλου και ένα (1) στον Δήμο Αλμυρού.
- Δεν εντοπίζονται ΝΠΔΔ που να προσδιορίζεται ενίσχυση σε αυτήν την κατηγορία.

Οι ηλικιωμένοι (άνω των 65 ετών) χωρίς Ασφάλιση Υγείας στην Π.Ε. Μαγνησίας συγκεντρώνονται κατά 95,8% σε 2 από τους 3 Δήμους (Νότιο Πήλιο 12,5%, Αλμυρός 83,3%). Στο Δήμο Ζαγοράς – Μουρεσίου παρουσιάζεται ποσοστό συγκέντρωσης 4,2%.

Η δραστηριοποίηση των 9 Δημοτικών Κοινωνικών Δομών καλύπτει όλη την έκταση της Περιφερειακής Ενότητας Μαγνησίας και εντοπίζεται σε Δράσεις πρόληψης υγείας κυρίως μέσω του προγράμματος «Βοήθεια στο σπίτι», τις ψυχοκοινωνικές υπηρεσίες μέσω των ΚΑΠΗ στους Δήμους Βόλου και Αλμυρού και το ΚΗΦΗ στο Δήμο Βόλου. Από τα 3 ΝΠΙΔ, τα 2 ΝΠΙΔ στο Δήμο Βόλου προσφέρουν στέγαση – φιλοξενία με το ένα από τα δύο ΝΠΙΔ επιπλέον να υλοποιεί και Δράσεις πρόσβασης σε υπηρεσίες υγείας και πρόνοιας. Τέλος, το 1 ΝΠΙΔ στο Δήμο Αλμυρού δραστηριοποιείται στη διανομή τροφίμων.

Για την Π.Ε Τρικάλων προκύπτει ότι:

- Από το σύνολο των δέκα (10) Δημοτικών Κοινωνικών Δομών, οι τέσσερις (4) υλοποιούν Δράσεις για ηλικιωμένους (άνω των 65 ετών) και εντοπίζονται στους Δήμους Τρικκαίων, Πύλης, Καλαμπάκας και Φαρκαδόνας.

Φάση 2^η: «Περιφερειακό Στρατηγικό Σχέδιο Κοινωνικής Ένταξης και αναλυτικό Σχέδιο Δράσης για την εφαρμογή Παρεμβάσεων Καταπολέμησης της Φτώχειας και Εμβάθυνσης της Κοινωνικής Συνοχής στην Περιφέρεια Θεσσαλίας»

- Δεν εντοπίζονται ΝΠΙΔ και ΝΠΔΔ που να παρατηρείται ενίσχυση σε αυτήν την κατηγορία.

Οι ηλικιωμένοι (άνω των 65 ετών) χωρίς Ασφάλιση Υγείας στην Π.Ε. Τρικάλων συγκεντρώνονται εξ ολοκλήρου στο Δήμο Φαρκαδόνας.

Η δραστηριοποίηση των τεσσάρων (4) Δημοτικών Κοινωνικών Δομών καλύπτει όλη την έκταση της Περιφερειακής Ενότητας Τρικάλων και εντοπίζεται σε Δράσεις πρόληψης υγείας μέσω του προγράμματος «Βοήθεια στο σπίτι», τις ψυχοκοινωνικές υπηρεσίες μέσω των ΚΑΠΗ στους Δήμους Τρικκαίων, Πύλης, Καλαμπάκας και Φαρκαδόνας και το ΚΗΦΗ στο Δήμο Τρικκαίων.

1.3. Αποτίμηση της Συσχέτισης των Βασικών Κατηγοριών Ωφελουμένων που ανήκουν στις Ευπαθείς Ομάδες με τις εν λειτουργία Κοινωνικές Δομές στην Περιφέρεια Θεσσαλίας

Για τη διευκόλυνση της συσχέτισης των Δομών της Περιφέρειας Θεσσαλίας και των παρεχόμενων υπηρεσιών που προσφέρουν, οι ωφελούμενοι κατηγοριοποιήθηκαν σε πέντε (5) «ευρύτερες» Ομάδες Στόχου ως εξής:

- Άτομα / Παιδιά με ειδικές Ανάγκες (ΑμεΑ).
- Άνεργοι. Σε αυτούς περιλαμβάνονται και οι υπόλοιπες ομάδες ανέργων (Μακροχρόνια άνεργοι, άνεργοι χωρίς κάρτα ανεργίας κλπ).
- Περιθωριοποιημένες Κοινότητες, (ΡΟΜΑ, Παλινοστούντες, πρόσφυγες κ.α.).
- Άτομα και οικογένειες με χαμηλά εισοδήματα (μεταξύ των οποίων, πολύτεκνες, μονογονεϊκές, νοικοκυριά χωρίς κανέναν εργαζόμενο, φτωχοί εργαζόμενοι κ.λπ.).
- Άτομα ηλικία μεγαλύτερης των 64 ετών (συνταξιούχοι, ηλικιωμένοι χωρίς Ασφάλιση Υγείας κ.λπ.).

Η κατηγοριοποίηση αυτή έχει «λειτουργικά» χαρακτηριστικά, υπό την έννοια ότι αφορά γενικές και ειδικές «ομάδες» που –όπως προέκυψε από τις δύο προηγούμενες ενότητες- εξυπηρετούνται από το υπάρχον «τοπικό δίκτυο κοινωνικών Δομών» (για τις οποίες ζητούνται αντίστοιχα δικαιολογητικά), ανεξάρτητα από τα επιμέρους χαρακτηριστικά τους (άνδρες, γυναίκες, μονογονεϊκές, πολύτεκνες κ.λπ.).

Στο πλαίσιο της διακίνησης του ερωτηματολογίου και της έρευνας Πεδίου, «χαρτογραφήθηκαν» και κωδικοποιήθηκαν οι υπάρχουσες και εν λειτουργία κατηγορίες Δομών στην Περιφέρεια Θεσσαλίας. Αναλυτική παρουσίαση των Κοινωνικών Δομών γίνεται στο **Παράρτημα 2** του παρόντος, ενώ στην προηγούμενη Ενότητα, οι Κοινωνικές Δομές «χαρτογραφήθηκαν» σε επίπεδο Π.Ε. και Δήμου σε αντιστοιχία με τις Υπο-κατηγορίες των Ευπαθών Ομάδων που εξυπηρετούν.

Στην παρούσα ενότητα, η «ανάγνωση» είναι αντίστροφη, καθόσον διασυνδέονται / συσχετίζονται οι εν λειτουργία Κοινωνικές Δομές με τις (5) «ευρύτερες» Ομάδες Στόχου στις οποίες αποκωδικοποιούνται οι παρεχόμενες κοινωνικές και προνοιακές υπηρεσίες και παροχές (gar analysis).

Ειδικότερα, ως προς τις διαθέσιμες Κοινωνικές Δομές προκύπτουν τα ακόλουθα συγκεντρωτικά συμπεράσματα:

Φάση 2^η: «Περιφερειακό Στρατηγικό Σχέδιο Κοινωνικής Ένταξης και αναλυτικό Σχέδιο Δράσης για την εφαρμογή Παρεμβάσεων Καταπολέμησης της Φτώχειας και Εμβάθυνσης της Κοινωνικής Συνοχής στην Περιφέρεια Θεσσαλίας»

1. Βοήθεια στο Σπίτι. Παρέχονται υπηρεσίες κοινωνικών ερευνών, ψυχοκοινωνικής στήριξης και πρόληψης υγείας.
2. ΚΔΑΠ-ΜΕΑ, που προσφέρουν στέγαση, φιλοξενία και δημιουργική απασχόληση για παιδιά με αναπηρία.
3. Γραφείο Διαμεσολάβησης. Λειτουργούν σε περιορισμένο αριθμό, σε όσους Δήμους έχουν ενταχθεί στις Δράσεις του ΕΠΑΝΑΔ 2007-2013 και αφορούν στην λειτουργία «Δομών Αντιμετώπισης της Φτώχειας». Επιτελούν τις παρακάτω λειτουργίες:
 - Σε αυτό προσέρχονται οι δυνητικά ωφελούμενοι και ζητούν πληροφορίες, υποβάλλουν δικαιολογητικά, λαμβάνουν πληροφόρηση, ενώ σε ορισμένες περιπτώσεις γίνονται συνεντεύξεις από ειδικό επιστημονικό προσωπικό και παρέχεται συμβουλευτική υποστήριξη.
 - Το Γραφείο Διαμεσολάβησης εκδίδει κάρτες απορίας (όπου προβλέπεται και όπου έχει εξουσιοδοτηθεί σχετικά) ή κάρτες ωφελουμένων» ή (πιο σύνηθες) καταστάσεις ωφελουμένων.
 - Μετά την αξιολόγηση των δικαιολογητικών και λαμβάνοντας υπόψη αφενός το ψυχοκοινωνικό προφίλ του ωφελούμενου και της οικογένειάς του (μέσω κοινωνικής έρευνας), καταρτίζει σχέδιο παροχής κοινωνικών και προνοιακών υπηρεσιών και παραπέμπει τον ωφελούμενο στις λοιπές Κοινωνικές Δομές του Δήμου (συνήθως Δομές αντιμετώπισης της φτώχειας, ειδικές Δομές, κ.λπ.).
 - Στην πραγματικότητα το Γραφείο Διαμεσολάβησης τηρεί και (οφείλει να) επικαιροποιεί (τακτικά) Μητρώο Ωφελουμένων, διασφαλίζοντας τα προσωπικά δεδομένα των αιτούντων και των τελικά εξυπηρετούμενων. Διαπιστώνεται σοβαρό έλλειμμα οργανωμένης τήρησης των συγκεκριμένων «Μητρώων», καθώς και πρόβλεψη εξουσιοδοτημένης πρόσβασης στα στοιχεία αυτά.
 - Το Γραφείο Διαμεσολάβησης μεριμνά επίσης για τον προγραμματισμό των εργασιών του επιστημονικού προσωπικού των Δομών, ενώ υποστηρίζει το Δήμο στην έκδοση κανονισμών λειτουργίας, στην αξιολόγηση στην παροχή νέων υπηρεσιών κ.λπ.
 - Σημειώνεται ότι τα Γραφεία Διαμεσολάβησης είναι περιορισμένα και λειτουργούν με αυτό το σκεπτικό στο πλαίσιο των «δικτύων αντιμετώπισης της φτώχειας» του ΕΠΑΝΑΔ 2007-2013. Η εμπειρία μέχρι σήμερα έχει δείξει ότι δεν «υποκαθιστούν» τις Κοινωνικές Υπηρεσίες» των Δήμων και λειτουργούν συμπληρωματικά προς αυτές.
4. Κοινωνικό Συσσίτιο (ή Κοινωνικό Μαγειρείο), που παρέχει γεύματα για άπορους.
5. Δομές και Ιερές Μητροπόλεις, που δραστηριοποιούνται με διανομές τροφίμων ή και παρέχοντας γεύματα.
6. Κέντρο Συμβουλευτικής, που παρέχει συμβουλές
7. Κοινωνικό Παντοπωλείο, το οποίο διαθέτει προϊόντα και ψυχοκοινωνικές υπηρεσίες στους ωφελουμένους.
8. Κοινωνικό Φαρμακείο, το οποίο διαθέτει φάρμακα για ανασφάλιστους ωφελούμενους.
9. Βρεφονηπιακοί σταθμοί – σταθμοί ολοκληρωμένης παρέμβασης.
10. Ξενώνας Γυναικών, που προσφέρει στέγη σε κακοποιημένες γυναίκες, παρέχει ψυχολογική στήριξη κ.λπ.
11. Δημοτικός Λαχανόκηπος, όπου διατίθεται μία ποσότητα γης για καλλιέργεια, και ο ωφελούμενος μπορεί να καλλιεργεί τα τρόφιμά του και να μαθαίνει το επάγγελμα του αγρότη.
12. Κέντρα Στήριξης ΡΟΜΑ και ευπαθών ομάδων, τα οποία προσφέρουν ψυχοκοινωνική στήριξη και πρωτοβάθμια φροντίδα σε οικισμούς ΡΟΜΑ.

Φάση 2^η: «Περιφερειακό Στρατηγικό Σχέδιο Κοινωνικής Ένταξης και αναλυτικό Σχέδιο Δράσης για την εφαρμογή Παρεμβάσεων Καταπολέμησης της Φτώχειας και Εμβάθυνσης της Κοινωνικής Συνοχής στην Περιφέρεια Θεσσαλίας»

13. Πρόνοια των Δήμων, η οποία στηρίζει ωφελούμενους και είναι υπεύθυνη για το προνοιακά επιδόματα.
14. Κέντρα Προώθησης της Απασχόλησης και ΙΕΚ του ΟΑΕΔ, τα οποία προσφέρουν κατάρτιση των ωφελουμένων και παρέχουν δράσεις για την εύρεση εργασίας.

Ως προς τις «ευρείες» Ομάδες εξυπηρετούμενων Ωφελουμένων, προκύπτουν τα ακόλουθα συγκεντρωτικά συμπεράσματα:

Άτομα με αναπηρία (ΑΜΕΑ)

Οι Δομές που εξυπηρετούν άτομα με αναπηρία είναι:

- Βοήθεια στο Σπίτι. Παρέχονται υπηρεσίες κοινωνικών ερευνών, ψυχοκοινωνικής στήριξης και πρόληψης υγείας.
- ΚΔΑΠ-ΜΕΑ, που προσφέρουν στέγαση, φιλοξενία και δημιουργική απασχόληση για παιδιά με ειδικές ανάγκες.
- Γραφείο Διαμεσολάβησης.
- Κοινωνικό Συσσίτιο, που παρέχει γεύματα για απόρους.
- Δομές και Ιερές Μητροπόλεις, που δραστηριοποιούνται με διανομές τροφίμων ή και παρέχοντας γεύματα.
- Κέντρο Συμβουλευτικής, που παρέχει συμβουλές προς ΑμεΑ.

Διαπιστώνονται ελλείψεις σε υποδομές διευκόλυνσης της πρόσβασης των ΑΜΕΑ στις τοπικές Κοινωνικές Δομές, αλλά και ελλείψεις ως προς την παροχή «ζωντανής βοήθειας» (όπως λ.χ. διερμηνείς νοηματικής γλώσσας, μη-πρόβλεψη παροχής ενημερωτικού ή άλλου υλικού σε προσβάσιμες στα άτομα με αναπηρία μορφές κ.λπ.), ενώ ταυτόχρονα δεν υπάρχουν ειδικά εκπαιδευμένοι επιστήμονες σε ζητήματα των ΑΜΕΑ.

Άνεργοι

Οι Δομές που εξυπηρετούν ανέργους είναι:

- Κοινωνικό Παντοπωλείο, που δραστηριοποιείται με διάθεση προϊόντων
- Κοινωνικό Φαρμακείο σε περίπτωση που ο άνεργος είναι και ανασφάλιστος), που προσφέρει φάρμακα
- Γραφείο Διαμεσολάβησης που εκδίδει κάρτα απορίας και προσφέρει ψυχοκοινωνικές υπηρεσίες.
- Κοινωνικό συσσίτιο, που παρέχει γεύματα
- Ιερές Μητροπόλεις και Ενορίες που δραστηριοποιούνται με διανομή τροφίμων και παροχή γευμάτων.
- Κέντρο συμβουλευτικής
- Δημοτικός Λαχανόκηπος, ο οποίος πέρα από τα τρόφιμα, προσφέρει και απασχόληση.
- Πρόνοια, η οποία παρέχει υπηρεσίες συμβουλευτικής καθώς και κοινωνική έρευνα.
- Κέντρα Προώθησης της Απασχόλησης
- ΙΕΚ του ΟΑΕΔ τα οποία προσφέρουν κατάρτιση σε ανέργους.

Φάση 2^η: «Περιφερειακό Στρατηγικό Σχέδιο Κοινωνικής Ένταξης και αναλυτικό Σχέδιο Δράσης για την εφαρμογή Παρεμβάσεων Καταπολέμησης της Φτώχειας και Εμβάθυνσης της Κοινωνικής Συνοχής στην Περιφέρεια Θεσσαλίας»

Περιθωριοποιημένες Κοινότητες

Οι Κοινωνικές Δομές που εξυπηρετούν τις Περιθωριοποιημένες Κοινότητες στην Περιφέρεια Θεσσαλίας είναι:

- Κοινωνικό Παντοπωλείο, που δραστηριοποιείται σε διανομή προϊόντων.
- Κοινωνικό Φαρμακείο (μόνο σε περίπτωση που ο ωφελούμενος είναι ανασφάλιστος)
- Γραφείο Διαμεσολάβησης, που προσφέρει συμβουλευτική, κοινωνική έρευνα, ψυχοκοινωνικές υπηρεσίες, και εκδίδει την κάρτα απορίας
- Κοινωνικό Συσσίτιο, που προσφέρει γεύματα
- Ιερές Μητροπόλεις, που δραστηριοποιούνται στη διανομή τροφίμων.
- Κέντρα Στήριξης Ευπαθών Ομάδων (Ιατροκοινωνικά Κέντρα), τα οποία απαυθύνονται στους Ρομά, διεξάγουν κοινωνικές έρευνες, παρέχουν υπηρεσίες συμβουλευτικής, και δραστηριοποιούνται στην πρόληψη της υγείας.

Άτομα ηλικίας μεγαλύτερης των 64 ετών

Οι δομές που εξυπηρετούν αυτή την ομάδα στόχου είναι:

- 'Βοήθεια στο Σπίτι', που διεξάγει Κοινωνική Έρευνα και δραστηριοποιείται στην πρόληψη Υγείας.
- Κέντρο Ημερήσιας Φροντίδας Ηλικιωμένων (Κ.Η.Φ.Η.) με σκοπό την πρόληψη υγείας.
- Κοινωνικό Παντοπωλείο, που δραστηριοποιείται σε διανομή προϊόντων.
- Κοινωνικό Φαρμακείο (σε περίπτωση μη ύπαρξης ασφάλειας υγείας) που δραστηριοποιείται στη διάθεση φαρμάκων.
- Γραφείο Διαμεσολάβησης, που διεξάγει Κοινωνική έρευνα, διαθέτει υπηρεσίες Συμβουλευτικής, και εκδίδει κάρτα απορίας.
- ΚΑΠΗ που προσφέρουν ψυχοκοινωνικές υπηρεσίες.
- Υπηρεσίες Πρόνοιας, που διεξάγουν Κοινωνική έρευνα και διαθέτουν τα προνοιακά επιδόματα.

Άτομα με χαμηλά εισοδήματα

Οι υπάρχουσες Κοινωνικές Δομές που εξυπηρετούν άτομα με χαμηλά εισοδήματα είναι οι παρακάτω:

- Κοινωνικό Παντοπωλείο, μέσω προσφοράς προϊόντων.
- Γραφείο Διαμεσολάβησης, το οποίο προσφέρει υπηρεσίες συμβουλευτικής, διεξάγει Κοινωνική έρευνα και εκδίδει κάρτα απορίας.
- Κοινωνικό Συσσίτιο, που παρέχει γεύματα.
- Ιερές Μητροπόλεις και Ενορίες οι οποίες δραστηριοποιούνται είτε με διανομή τροφίμων είτε με παροχή γευμάτων.
- Δημοτικός Λαχανόκηπος, ο οποίος προσφέρει τρόφιμα μέσω προώθησης της απασχόλησης.
- Διεύθυνση Πρόνοιας η οποία διαχειρίζεται τη διάθεση των προνοιακών επιδομάτων.
- ΙΕΚ του ΟΑΕΔ, που προσφέρει κατάρτιση.

1.4. Προσδιορισμός – Αποτύπωση των Παρεχόμενων Κατηγοριών Υπηρεσιών Κοινωνικής Υποστήριξης ανά Ομάδα Στόχο και ανά Δήμο

Στο πλαίσιο της παραπάνω ανάλυσης, οι Κατηγορίες Παρεχομένων Υπηρεσιών Κοινωνικής Υποστήριξης στην Περιφέρεια Θεσσαλίας κωδικοποιούνται στις ακόλουθες:

- Πρόσβαση σε Υπηρεσίες Υγείας και Πρόνοιας
 - Ψυχοκοινωνικές Υπηρεσίες
 - Πρόληψη Υγείας
- Πρόσβαση σε Βασικά Αγαθά
 - Στέγαση- Φιλοξενία
 - Διανομή Τροφίμων
 - Εισοδηματική Στήριξη
- Δράσεις ψυχοκοινωνικής στήριξης και κοινωνικής ενσωμάτωσης
- Υπηρεσίες υποστήριξης των ωφελουμένων για την πρόσβασή τους:
 - σε συμβουλευτική στήριξη και στην παροχή της κατάλληλης κατάρτισης,
 - στην ένταξή τους στην αγορά εργασίας
 - στην πρόσβασή τους σε επιλογές επιχειρηματικότητας και κοινωνικής επιχειρηματικότητας

Στη συγκέντρωση των Κατηγοριών Παρεχομένων Υπηρεσιών Κοινωνικής Υποστήριξης ανά Ομάδα Στόχο παρατηρούνται τα εξής:

A.1 ΑΤΟΜΑ ΜΕ ΑΝΑΠΗΡΙΕΣ

Στη συγκεκριμένη Ομάδα Στόχο παρατηρείται υψηλότερη συγκέντρωση στις Υπηρεσίες Πρόληψης Υγείας και στην ψυχοκοινωνική στήριξη. Στις υπόλοιπες κατηγορίες υπηρεσιών δεν παρατηρείται ιδιαίτερη συγκέντρωση.

A.2 ΕΞΑΡΤΗΜΕΝΑ Ή ΑΠΕΞΑΡΤΗΜΕΝΑ ΑΠΌ ΟΥΣΙΕΣ ΑΤΟΜΑ

Σε αυτήν την Ομάδα Στόχο παρουσιάζεται μία σχετικά ίση κατανομή στις Υπηρεσίες με την μεγαλύτερη με μικρή διαφορά στις Ψυχοκοινωνικές.

A.3 ΟΡΟΘΕΤΙΚΟΙ

Σε αυτήν την Ομάδα Στόχο συγκέντρωση παρουσιάζεται μόνο στην Ιατρική φροντίδα.

A.4 ΦΥΛΑΚΙΣΜΕΝΟΙ/ΑΠΟΦΥΛΑΚΙΣΜΕΝΟΙ

Σε αυτήν την Ομάδα Στόχο συγκέντρωση έχουμε κυρίως στις Ψυχοκοινωνικές Υπηρεσίες, ενώ μικρότερη συγκέντρωση εμφανίζεται στην Πρόληψη Υγείας, στην Απασχόληση, την Κατάρτιση και στις Δράσεις Ενσωμάτωσης – Προώθησης στην Απασχόληση .

B.1 ΑΝΕΡΓΟΙ

Σε αυτήν την Ομάδα Στόχο παρατηρείται υψηλότερη συγκέντρωση στη Διανομή Τροφίμων.

B.2 ΑΝΕΡΓΟΙ ΧΩΡΙΣ ΚΑΡΤΑ ΑΝΕΡΓΙΑΣ

Σε αυτήν την Ομάδα Στόχο παρατηρείται συγκέντρωση μόνο στη Διανομή Τροφίμων.

Φάση 2^η: «Περιφερειακό Στρατηγικό Σχέδιο Κοινωνικής Ένταξης και αναλυτικό Σχέδιο Δράσης για την εφαρμογή Παρεμβάσεων Καταπολέμησης της Φτώχειας και Εμβάθυνσης της Κοινωνικής Συνοχής στην Περιφέρεια Θεσσαλίας»

B.3 ΑΝΕΡΓΟΙ ΑΝΩ ΤΩΝ 54 ΜΕΧΡΙ ΚΑΙ 65 ΕΤΩΝ

Σε αυτήν την Ομάδα Στόχο παρατηρείται υψηλότερη συγκέντρωση στην Απασχόληση και ακολουθούν οι Ψυχοκοινωνικές Υπηρεσίες, η Πρόληψη Υγείας, η Απασχόληση και μηδαμινή συγκέντρωση στη Διανομή Τροφίμων.

B.4 ΜΕΛΗ ΠΟΛΥΤΕΚΝΩΝ ΟΙΚΟΓΕΝΕΙΩΝ ΜΕ ΧΑΜΗΛΟ ΟΙΚΟΓΕΝΕΙΑΚΟ ΕΙΣΟΔΗΜΑ

Σε αυτήν την Ομάδα Στόχο παρατηρείται υψηλότερη συγκέντρωση στη Διανομή Τροφίμων.

B.5 ΑΡΧΗΓΟΙ ΜΟΝΟΓΟΝΕΪΚΩΝ ΟΙΚΟΓΕΝΕΙΩΝ

Σε αυτήν την Ομάδα Στόχο παρατηρείται υψηλότερη συγκέντρωση στη Διανομή Τροφίμων.

B.6 ΓΥΝΑΙΚΕΣ, ΘΥΜΑΤΑ ΚΑΚΟΠΟΙΗΣΗΣ

Σε αυτήν την Ομάδα Στόχο παρατηρείται υψηλότερη συγκέντρωση στις Ψυχοκοινωνικές Υπηρεσίες.

B.7 ΠΑΙΔΙΑ, ΘΥΜΑΤΑ ΚΑΚΟΠΟΙΗΣΗΣ

Σε αυτήν την Ομάδα Στόχο παρατηρείται ισοκατανομή συγκέντρωση στις Ψυχοκοινωνικές Υπηρεσίες, την Πρόληψη Υγείας και τη Στέγαση – Φιλοξενία.

B.8 ΜΕΤΑΝΑΣΤΕΣ

Σε αυτήν την Ομάδα Στόχο παρατηρείται υψηλότερη συγκέντρωση στις Δράσεις Ενσωμάτωσης – Προώθησης στην Απασχόληση , με μικρή διαφορά ακολουθεί η Διανομή Τροφίμων, ενώ παρουσιάζεται σχετικά ίση κατανομή συγκέντρωσης στις Ψυχοκοινωνικές Υπηρεσίες, την Πρόληψη Υγείας, την Απασχόληση και την Κατάρτιση.

B.9 ΠΡΟΣΦΥΓΕΣ ΚΑΙ ΑΙΤΟΥΝΤΕΣ ΑΣΥΛΟ

Σε αυτήν την Ομάδα Στόχο συγκέντρωση παρατηρείται μόνο στις Ψυχοκοινωνικές Υπηρεσίες, στις Δράσεις Ενσωμάτωσης – Προώθησης στην Απασχόληση και στην Απασχόληση.

B. 10 ΠΑΛΙΝΝΟΣΤΟΥΝΤΕΣ

Σε αυτήν την Ομάδα Στόχο συγκέντρωση παρατηρείται μόνο στη Διανομή Τροφίμων.

Γ.1 ΝΟΙΚΟΚΥΡΙΑ ΧΩΡΙΣ ΚΑΝΕΝΑ ΕΡΓΑΖΟΜΕΝΟ

Σε αυτήν την Ομάδα Στόχο παρατηρείται υψηλότερη συγκέντρωση με μεγάλη διαφορά στη Διανομή Τροφίμων.

Γ.2 ΠΕΡΙΘΩΡΙΟΠΟΙΗΜΕΝΕΣ ΚΟΙΝΟΤΗΤΕΣ – ΡΟΜΑ

Σε αυτήν την Ομάδα Στόχο παρατηρείται υψηλότερη συγκέντρωση στις Ψυχοκοινωνικές Υπηρεσίες, ενώ με μικρή διαφορά ακολουθεί η Διανομή Τροφίμων.

Γ.3 ΑΣΤΕΓΟΙ Ή ΑΤΟΜΑ ΠΟΥ ΕΧΟΥΝ ΑΠΟΚΛΕΙΣΤΕΙ ΑΠΟ ΤΗ ΣΤΕΓΑΣΗ

Σε αυτήν την Ομάδα Στόχο παρατηρείται υψηλότερη συγκέντρωση στη Διανομή Τροφίμων, ενώ με μικρή διαφορά ακολουθούν οι Ψυχοκοινωνικές Υπηρεσίες και η Πρόληψη Υγείας.

Γ.4 ΦΤΩΧΟΙ ΕΡΓΑΖΟΜΕΝΟΙ ΜΕ ΧΑΜΗΛΟ ΟΙΚΟΓΕΝΕΙΑΚΟ ΕΙΣΟΔΗΜΑ

Σε αυτήν την Ομάδα Στόχο παρατηρείται υψηλότερη συγκέντρωση με πολύ μεγάλη διαφορά στη Διανομή Τροφίμων.

Γ.5 ΦΤΩΧΟΙ ΣΥΝΤΑΞΙΟΥΧΟΙ ΜΕ ΧΑΜΗΛΟ ΟΙΚΟΓΕΝΕΙΑΚΟ ΕΙΣΟΔΗΜΑ

Φάση 2^η: «Περιφερειακό Στρατηγικό Σχέδιο Κοινωνικής Ένταξης και αναλυτικό Σχέδιο Δράσης για την εφαρμογή Παρεμβάσεων Καταπολέμησης της Φτώχειας και Εμβάθυνσης της Κοινωνικής Συνοχής στην Περιφέρεια Θεσσαλίας»

Σε αυτήν την Ομάδα Στόχο παρατηρείται υψηλότερη συγκέντρωση στην Πρόληψη Υγείας, ενώ ακολουθούν με επίσης μεγάλη συγκέντρωση η Διανομή Τροφίμων και οι Ψυχοκοινωνικές Υπηρεσίες .

Γ.6 ΗΛΙΚΙΩΜΕΝΟΙ (ΆΝΩ ΤΩΝ 65 ΕΤΩΝ) ΧΩΡΙΣ ΑΣΦΑΛΙΣΗ ΥΓΕΙΑΣ

Σε αυτήν την Ομάδα Στόχο παρατηρείται υψηλότερη συγκέντρωση στην Πρόληψη Υγείας, ενώ ακολουθούν οι Ψυχοκοινωνικές Υπηρεσίες.

Ως προς τη διασφάλιση της συνέχειας των χρηματοδοτήσεων, επισημαίνονται τα ακόλουθα:

- Η χρηματοδότηση για το πρόγραμμα «Βοήθεια στο Σπίτι» λήγει το Δεκέμβριο του 2015.
- Οι «Κοινωνικές Δομές Αντιμετώπισης της Φτώχειας» βάσει συμβάσεως σταματούν την λειτουργία τους τον Ιούνιο του 2015.
- Ο Ξενώνας Βόλου και το Gender Expert Περιφέρειας Θεσσαλίας σταματούν τη λειτουργία τους βάσει σύμβασης τον Ιούνιο του 2015.
- Το πρόγραμμα «Κέντρα Στήριξης ΡΟΜΑ και ευπαθών ομάδων» επίσημα παύει να χρηματοδοτείται τον Δεκέμβριο του 2015.
- Η χρηματοδότηση των ΚΑΠΗ και των Δομών της Γ.Γ. Ισότητας λήγει το Δεκέμβριο του 2015.

Από τα παραπάνω προκύπτουν τα ακόλουθα συμπεράσματα:

- Η υψηλότερη «συγκέντρωση» Κοινωνικών Δομών και ένταση παροχής υπηρεσιών παρατηρείται στη διανομή τροφίμων, ενώ ακολουθούν η Πρόληψη Υγείας και οι Ψυχοκοινωνικές Υπηρεσίες.
- Διαφαίνεται ότι υπάρχει σοβαρή έλλειψη υπηρεσιών ψυχοκοινωνικής στήριξης, ενδυνάμωσης (ανάλογα με την ομάδα ωφελουμένων), προώθησης στην αγορά εργασίας και στην άσκηση νέων επιχειρηματικών δραστηριοτήτων, μεταξύ των οποίων και η κοινωνική επιχειρηματικότητα.

1.5. Γενικές Ομάδες – Στόχου της Περιφερειακής Στρατηγικής Κοινωνικής Ένταξης και Αντιμετώπισης της Φτώχειας

Η αποτύπωση των δυνητικά ωφελούμενων της Περιφερειακής Στρατηγικής Κοινωνικής Ένταξης που υπόκειται σε συνθήκες και κίνδυνο της φτώχειας ή/και διαβιώνει σε συνθήκες κοινωνικού αποκλεισμού πραγματοποιείται μέσω της καταγραφής των ευπαθών ομάδων και των υποομάδων τους (βλ. Πίνακα 1), με «εργαλείο» τα συμπληρωμένα ειδικά ερωτηματολόγια από τους Δήμους και τους κοινωνικούς φορείς της Περιφέρειας που κατά τεκμήριο διαθέτουν εν λειτουργία Δομές και εξυπηρετούν (από καταστατική άποψη) συγκεκριμένες ομάδες ωφελουμένων.

Οι ωφελούμενοι της Περιφερειακής Στρατηγικής –στο βαθμό που οι πολιτικές της χρηματοδοτούνται από πόρους των ΕΔΕΤ- θα πρέπει να καταγράφονται και παρακολουθούνται σε επίπεδο τελικού-αποδέκτη (microdata)². Επειδή η εφαρμογή των παρεμβάσεων της Στρατηγικής δεν μπορεί να είναι διακριτή στην πράξη ως προς την πηγή χρηματοδότησης, προκύπτει ως αναγκαία δράση η σύνδεση των Δράσεων με τις Ομάδες-Στόχους των ωφελούμενων και, αυτών με τα χαρακτηριστικά των ευπαθών ομάδων τα οποία ενσωματώνει κάθε ένας εξ αυτών.

Προκύπτει δηλαδή η αναγκαιότητα διαμόρφωσης μιας ενιαίας «μήτρας» Ομάδων Στόχου και Ωφελουμένων της Στρατηγικής Κοινωνικής Ενσωμάτωσης της Περιφέρειας Θεσσαλίας.

Στο πλαίσιο του ΕΣΠΑ 2014-2020 και του ΠΕΠ Θεσσαλίας 2014-2020, οι «Ομάδες Στόχου» του Θ.Σ. 9, που συνολικά, αναφέρονται ως «ευπαθείς ομάδες» ή/και ως «μειονεκτούσες ομάδες» ή «μειονεκτούντα άτομα», κωδικοποιούνται με βάση τον Κανονισμό του ΕΚΤ (1304/17-12-2014) και σε συνδυασμό με το Ν. 4019/2011 «Κοινωνική Οικονομία και Κοινωνική Επιχειρηματικότητα και λοιπές διατάξεις» (ΦΕΚ 216/30-9-2011), αλλά και άλλους νόμους και ρυθμίσεις, σε τρεις (3) κύριες Ομάδες και σε επιμέρους Κατηγορίες Υποομάδες), ως εξής:

- Τις **Ευάλωτες Ομάδες**, στις οποίες συμπεριλαμβάνονται κυρίως άτομα με αναπηρίες, εξαρτημένα ή απεξαρτημένα από ουσίες άτομα, οροθετικοί κ.λπ.
- Τις **Ειδικές Ομάδες**, στις οποίες συμπεριλαμβάνονται κυρίως μακροχρόνια άνεργοι, οικονομικά μη-ενεργά άτομα, μέλη πολύτεκνων οικογενειών με χαμηλό οικογενειακό εισόδημα, γυναίκες/μητέρες θύματα κακοποίησης, μονογονεϊκές οικογένειες κ.λπ.
- Τις **Λοιπές Ομάδες**, στις οποίες συμπεριλαμβάνονται κυρίως νοικοκυριά χωρίς κανέναν εργαζόμενο, άτομα προερχόμενα από περιθωριοποιημένες κοινότητες, φτωχοί εργαζόμενοι ή/και συνταξιούχοι με χαμηλό οικογενειακό εισόδημα, ανασφάλιστοι κ.λπ.

Στον Πίνακα 1 γίνεται παρουσίαση των ευπαθών ομάδων σε υπο-ομάδες (κατηγορίες) κατά την ανωτέρω προσέγγιση. Η πρώτη στήλη αφορά στις Ομάδες-Στόχου του Θ.Σ. 9 του ΠΕΠ Θεσσαλίας, όπως αναλυτικά θα πρέπει να παρακολουθούνται. Στις επόμενες δύο στήλες, τίθενται οι Ομάδες-Στόχοι του ΤΕΒΑ και της Εθνικής Στρατηγικής Κοινωνικής Ενσωμάτωσης (ΕΣΚΕ).

Οι Ομάδες αυτές μπορούν να συμπληρώνονται και από άλλες που δεν είναι κωδικοποιημένες (λ.χ. μονήρη άτομα) ή να καταγράφονται και να εντάσσονται σε ήδη

² Γενική εκ των Προτέρων Αιρεσιμότητα «7. Στατιστικά συστήματα και δείκτες αποτελεσμάτων», Πίνακας III2 Παραρτήματος ΕΣΠΑ 2014-2020

Φάση 2^η: «Περιφερειακό Στρατηγικό Σχέδιο Κοινωνικής Ένταξης και αναλυτικό Σχέδιο Δράσης για την εφαρμογή Παρεμβάσεων Καταπολέμησης της Φτώχειας και Εμβάθυνσης της Κοινωνικής Συνοχής στην Περιφέρεια Θεσσαλίας»

υπάρχουσες (λ.χ. άτομα με άνοια, χρήζοντα κατ'οίκον φροντίδας, τα οποία «ανήκουν» στην υπο-ομάδα Α.1, ηλικιακές υπο-ομάδες των ανήλικων τέκνων κ.ο.κ.).

Ειδικότερα, η αντιμετώπιση της παιδικής φτώχειας αποτελεί κύριο εθνικό στόχο στο πλαίσιο της Ε2020. Από την παρακάτω κωδικοποίηση των ευπαθών ομάδων, η έμφαση στα παιδιά δίδεται μέσω των οικογενειών τους. Όμως, τόσο στο ΤΕΒΑ, όσο και στην ΕΣΚΕ αποτελούν διακριτό μέγεθος, που θα πρέπει να παρακολουθείται σε επιμέρους ηλικιακές υπο-ομάδες.

Πίνακας 1: Ταξινόμηση των «Ευπαθών Ομάδων» σε Υπο-ομάδες (Κατηγορίες) - Συνάφεια Ομάδων Στόχου (συμμετεχόντων) σε Δράσεις του Θ.Σ. 9 με τις Ομάδες – Στόχου του ΤΕΒΑ και της ΕΣΚΕ

ΚΩΔ	ΟΜΑΔΕΣ ΣΤΟΧΟΙ ΘΕΜΑΤΙΚΟΥ ΣΤΟΧΟΥ 9 ΕΣΠΑ 2014-2020	ΟΜΑΔΕΣ- ΣΤΟΧΟΥ Ε.Π. ΒΥΣ / ΤΕΒΑ	ΟΜΑΔΕΣ ΣΤΟΧΟΥ ΕΣΚΕ
A	ΕΥΑΛΩΤΕΣ Ομάδες		
A.1	<i>Άτομα με αναπηρίες (σωματικές ή ψυχικές ή νοητικές ή αισθητηριακές)</i>	X	X
A.2	<i>Εξαρτημένα ή απεξαρτημένα από ουσίες άτομα</i>		X
A.3	<i>Οροθετικοί</i>		X
A.4	<i>Φυλακισμένοι/αποφυλακισμένοι</i>		X
A.5	<i>Ανήλικοι παραβάτες</i>		X
B	ΕΙΔΙΚΕΣ Ομάδες		
B.1	<i>Άνεργοι</i>		
B.1-1	<i>Και εξ αυτών Μακροχρόνια Άνεργοι εγγεγραμμένοι στον ΟΑΕΔ (με κάρτα ανεργίας άνω των 12 μηνών)</i>	X	X
B.2	<i>Άνεργοι χωρίς κάρτα ανεργίας ΟΑΕΔ</i>		
B.2-1	<i>Και εξ αυτών Μακροχρόνια Άνεργοι χωρίς κάρτα ανεργίας ΟΑΕΔ/οικονομικά ανενεργοί/κοινωνικά αποκλεισμένοι</i>	X	X
B.3	<i>Άνεργοι άνω των 54 μέχρι και 65 ετών</i>		
B.3-1	<i>Και εξ αυτών Άνεργοι άνω των 54 μέχρι και 65 ετών εγγεγραμμένοι στον ΟΑΕΔ (με κάρτα ανεργίας)</i>	X	X
B.3-2	<i>Και εξ αυτών Άνεργοι άνω των 54 μέχρι και 65 ετών χωρίς κάρτα ανεργίας ΟΑΕΔ</i>	X	X
B.3-3	<i>Και εξ αυτών Μακροχρόνια άνεργοι με χαμηλά προσόντα (Απόφοιτοι Δημοτικού-Γυμνασίου)</i>	X	X
B.4	<i>Μέλη πολύτεκνων οικογενειών με χαμηλό οικογενειακό εισόδημα</i>		
B.4-1	<i>Και εξ αυτών με ατομικό/οικογενειακό εισόδημα μέχρι 5.900 €</i>	X	X
B.4-2	<i>Και εξ αυτών με οικογενειακό εισόδημα από 5.901 € μέχρι 12.000 €</i>		X
B.5	<i>Αρχηγοί μονογονεϊκών οικογενειών</i>	X	X
B.6	<i>Γυναίκες, θύματα κακοποίησης</i>	X	X
B.7	<i>Παιδιά, θύματα κακοποίησης</i>	X	X
B.8	<i>Μετανάστες</i>		
B.8-1	<i>Και εξ αυτών Νόμιμοι (υποσύνολο του Β.8)</i>	X	X
B.8-2	<i>Και εξ αυτών Παράνομοι (υποσύνολο του Β.8)</i>	X	X
B.9	<i>Πρόσφυγες και Αιτούντες άσυλο</i>		X
B.10	<i>Παλινοστούντες</i>	X	X

Φάση 2^η: «Περιφερειακό Στρατηγικό Σχέδιο Κοινωνικής Ένταξης και αναλυτικό Σχέδιο Δράσης για την εφαρμογή Παρεμβάσεων Καταπολέμησης της Φτώχειας και Εμβάθυνσης της Κοινωνικής Συνοχής στην Περιφέρεια Θεσσαλίας»

ΚΩΔ	ΟΜΑΔΕΣ ΣΤΟΧΟΙ ΘΕΜΑΤΙΚΟΥ ΣΤΟΧΟΥ 9 ΕΣΠΑ 2014-2020	ΟΜΑΔΕΣ- ΣΤΟΧΟΥ Ε.Π. ΒΥΣ / ΤΕΒΑ	ΟΜΑΔΕΣ ΣΤΟΧΟΥ ΕΣΚΕ
Γ	ΛΟΙΠΕΣ Ομάδες		
Γ.1	Νοικοκυριά χωρίς κανέναν εργαζόμενο	X	X
Γ.1-1	Και εξ αυτών Νοικοκυριά χωρίς κανέναν εργαζόμενο με παιδιά (υποσύνολο του Γ.1)	X (έμφαση σε παιδιά 0-6 ετών)	X (έμφαση σε παιδιά 0-17 ετών)
Γ.2	Περιθωριοποιημένες Κοινότητες		
Γ.2-1	Και εξ αυτών ΡΟΜΑ	X	X
Γ.3	Άστεγοι ή άτομα που έχουν αποκλειστεί από την στέγαση		X
Γ.4	Φτωχοί Εργαζόμενοι με χαμηλό οικογενειακό εισόδημα		
Γ.4-1	Και εξ αυτών με χαμηλό ατομικό/οικογενειακό εισόδημα μέχρι 5.900 €	X	X
Γ.4-2	Και εξ αυτών με χαμηλό οικογενειακό εισόδημα από 5.901 - μέχρι 12.000 €		X
Γ.5	Φτωχοί Συνταξιούχοι με χαμηλό οικογενειακό εισόδημα		
Γ.5-1	Και εξ αυτών με χαμηλό ατομικό/οικογενειακό εισόδημα μέχρι 5.900 €	X	X
Γ.5-2	Και εξ αυτών με χαμηλό οικογενειακό εισόδημα από 5.901 - μέχρι 12.000 €		X
Γ.6	Ηλικιωμένοι (άνω των 65 ετών) χωρίς Ασφάλιση Υγείας	X	X

1.6. Σχέδιο Κάλυψης των Αναγκών ανά Κατηγορία Ωφελουμένων (Υπο-Ομάδα Στόχου)

Από την ανάλυση που προηγήθηκε προκύπτουν τα ακόλουθα δεδομένα:

- Στην παρούσα συγκυρία, παρέχονται πολλαπλές ομοειδείς υπηρεσίες προς συγκεκριμένες κατηγορίες Ευπαθών Ομάδων από διαφορετικές Κοινωνικές Δομές,
- Διαπιστώνονται επικαλύψεις παροχής ταυτόσημων ή ομοειδών υπηρεσιών και παροχών από ίδιες ή συμπληρωματικές Δομές, οι οποίες «ανήκουν» σε ίδιους ή/και διαφορετικούς Φορείς,
- Η δεδομένη έλλειψη εξειδικευμένου επιστημονικού προσωπικού υποστήριξης της λειτουργίας των τοπικών Κοινωνικών Δομών, εντείνεται από τη «διάσπασή» του σε πολλές Δομές ή/και στην άσκηση διοικητικού χαρακτήρα δραστηριοτήτων.
- Διαπιστώνεται χωρική συγκέντρωση ορισμένων Υπο-Ομάδων σε συγκεκριμένους Δήμους, κυρίως στους λεγόμενους «κεφαλικούς», ενώ καταγράφονται «θύλακες» με διάφορα χαρακτηριστικά (φτώχειας, Ρομά, μεταναστών, παλινοστούτων κ.λπ.).
- Σε γενικές γραμμές, η υποστήριξη των Υπο-ομάδων καλύπτεται από το υπάρχον τοπικό Δίκτυο Κοινωνικών Δομών στις περισσότερες κοινωνικές υπηρεσίες, με σαφή έλλειψη στην εξατομικευμένη προσέγγιση, ενδυνάμωση και στήριξη των ανέργων (ιδιαίτερα των μακροχρόνια ανέργων και των νέων) στην προώθησή τους σε θέση απασχόλησης ή/και στην έναρξη επιχειρηματικής δραστηριότητας.
- Οι Υπο-ομάδες με τις υψηλότερες επιδόσεις κοινωνικού διαχωρισμού στην Περιφέρεια εντοπίζονται στις ακόλουθες:
 - Άτομα με αναπηρίες (Α.1)

Φάση 2^η: «Περιφερειακό Στρατηγικό Σχέδιο Κοινωνικής Ένταξης και αναλυτικό Σχέδιο Δράσης για την εφαρμογή Παρεμβάσεων Καταπολέμησης της Φτώχειας και Εμβάθυνσης της Κοινωνικής Συνοχής στην Περιφέρεια Θεσσαλίας»

- Άνεργοι (B.1)
- Μονογονεϊκές οικογένειες (B.5)
- Παιδιά θύματα κακοποίησης (B.7)
- Σημειώνεται ότι οι υποομάδες αυτές θεωρούνται και σε ευρωπαϊκή κλίμακα εκείνες που συγκεντρώνουν πτωχογόνους παράγοντες και εξωθούνται σε κοινωνική απομόνωση.
- Οι Υπο-ομάδες με τις χαμηλότερες επιδόσεις κοινωνικού διαχωρισμού στην Περιφέρεια εντοπίζονται στις ακόλουθες:
 - Οροθετικοί (A.3)
 - Πρόσφυγες και Αιτούντες άσυλο (B.9)
 - Παλινοστούντες (B.10)
 - Περιθωριοποιημένες Κοινότητες (Γ.2)
- Η «ταυτοποίηση» των ωφελουμένων από τις Δημοτικές Κοινωνικές Δομές γίνεται με την υιοθέτηση, χρήση και αξιοποίηση αντίστοιχων «μητρώων». Η διαδικασία αυτή έχει κυρίως «διοικητικό» προσανατολισμό, γίνεται δηλαδή με αξιολόγηση δικαιολογητικών, με χαμηλή αξιοποίηση συμπληρωματικών επιστημονικών δεδομένων λ.χ. κοινωνικών ερευνών.
- Η εξυπηρέτηση των ανέργων από τις Κοινωνικές Δομές των Δήμων γίνεται με βάση αυτό το χαρακτηριστικό τους και συνδυαστικά με το εισόδημά τους, ώστε με αυτή την ιδιότητα να τους «χορηγηθεί» πρόσβαση σε κοινωνικές και προνοιακές υπηρεσίες και παροχές που παρέχονται από το τοπικό δίκτυο Κοινωνικών Δομών.
- Οι άνεργοι χωρίς κάρτα ανεργίας υποστηρίζονται στην ουσία από τις Κοινωνικές Δομές που υποστηρίζουν του ανέργους που διαθέτουν κάρτα ανεργίας. Η συγκεκριμένη «υποομάδα» ταυτοποιείται συνήθως από Δομές καταπολέμησης της φτώχειας, ή από την εξέταση δικαιολογητικών απορίας (Κοινωνικές Υπηρεσίες, Γραφεία Διαμεσολάβησης κ.λπ.).
- Οι άνεργοι χωρίς κάρτα ανεργίας ως «Υπο-ομάδα» έχουν την δυσκολία της «αναγνωρισιμότητας» και επιλεξιμότητας δράσεων εισοδηματικής και ψυχοκοινωνικής στήριξης, καταπολέμησης της φτώχειας, προώθησης στην απασχόληση κ.λπ. μέσω του ΕΣΠΑ.
- Οι άνεργοι χωρίς κάρτα ανεργίας «αναγνωρίζονται» κατ'αρχήν από την αδυναμία προσκόμισης της κάρτας ανεργίας (όταν αυτό ζητείται ως δικαιολογητικό), αλλά καλύπτεται ως προς άλλα χαρακτηριστικά μετά από κοινωνική έρευνα.
- Οι άνεργοι 54 μέχρι και 65 ετών εμφανίζουν αδυναμία πρόσβασης στην αγορά εργασίας και παγίδευσης σε καθεστώς φτώχειας. Όσοι εξ αυτών δεν διαθέτουν κάρτα ανεργίας, έχουν την δυσκολία της «αναγνωρισιμότητας» και επιλεξιμότητας δράσεων εισοδηματικής και ψυχοκοινωνικής στήριξης, καταπολέμησης της φτώχειας, προώθησης στην απασχόληση κ.λπ.
- Οι όποιες ελλείψεις σε ειδικές Κοινωνικές Δομές για την κάλυψη των αναγκών συγκεκριμένων υπο-ομάδων φαίνεται από την ανάλυση της Ενότητας 1.2 να αντιμετωπίζονται από τις υπηρεσίες που παρέχονται από «συγγενείς» Δομές. Η καταγραφόμενη συγκέντρωση –για παράδειγμα- των ανέργων (όλων των κατηγοριών) στους κεφαλικούς» επιλύεται με τη δημιουργία νέων Δομών με έδρα στις 4 «πρωτεύουσες» των Π.Ε. και με «εμβέλεια» την αντίστοιχη Π.Ε. με τη μορφή «Γραφείων Διαμεσολάβησης, «στα οποία ενσωματώνονται λειτουργίες προώθησης στην απασχόληση και σύζευξης. Οι Δομές αυτές μπορεί να μην είναι κατ'ανάγκη νέες, αλλά να προέλθουν από συγχώνευση ή/και αναβάθμιση ήδη υφιστάμενων.

Φάση 2^η: «Περιφερειακό Στρατηγικό Σχέδιο Κοινωνικής Ένταξης και αναλυτικό Σχέδιο Δράσης για την εφαρμογή Παρεμβάσεων Καταπολέμησης της Φτώχειας και Εμβάθυνσης της Κοινωνικής Συνοχής στην Περιφέρεια Θεσσαλίας»

- Τα ΑΜΕΑ αντιμετωπίζουν προβλήματα προσβασιμότητας στις Κοινωνικές Δομές, καθώς και προβλήματα από την έλλειψη ειδικού ενημερωτικού υλικού, ειδικού εξοπλισμού και εκπαιδευμένου προσωπικού.
- Οι ηλικιωμένοι και οι συνταξιούχοι καλύπτονται επαρκώς με υπηρεσίες ενδυνάμωσης, ΠΦΥ, πρόσβασης σε αγαθά (τρόφιμα, διάφορα είδη, φάρμακα κ.λπ.). Οι υπηρεσίες αυτές παρέχονται επαρκώς από το υφιστάμενο τοπικό δίκτυο Κοινωνικών Δομών, με βασικές Δομές και Προγράμματα το «Βοήθεια στο σπίτι», τα ΚΑΠΗ, τα Δημοτικά Ιατρεία ΚΗΦΗ κ.λπ. Το τοπικό «δίκτυο» συμπληρώνουν Δομές Καταπολέμησης της Φτώχειας.
- Η αξιολόγηση και κατάταξη των Φαινομένων Έξαρσης Κοινωνικού Διαχωρισμού και Φτώχειας στην Περιφέρεια Θεσσαλίας ανά Δήμο στην 1^η Φάση, οδήγησε στην ακόλουθη συγκεντρωτική εικόνα:

«Ζώνες» Κοινωνικού Διαχωρισμού και Φτώχειας	% Επίδοση	Πλήθος Δήμων	Πληθυσμός που αντιστοιχεί	% Κατανομή Πληθυσμού
Πολύ Υψηλή	30,2%	3	216.232	28,5%
Υψηλή	26,5%	4	206.377	27,2%
Χαμηλή	26,3%	7	181.643	23,9%
Πολύ Χαμηλή	17,1%	11	154.469	20,4%
ΓΕΝΙΚΟ ΣΥΝΟΛΟ	100,0%	25	758.721	100,0%

- Με βάση αυτή την κατάταξη, η ένταση των φαινομένων Κοινωνικού Διαχωρισμού και Φτώχειας «συγκεντρώνεται» κατ' αρχήν σε επτά από τους είκοσι πέντε Δήμους στην Περιφέρεια Θεσσαλίας (πολύ υψηλή / υψηλή ένταση αρνητικών κοινωνικών φαινομένων):

«Ζώνες» Κοινωνικού Διαχωρισμού και Φτώχειας	Δήμοι
Πολύ Υψηλή	ΔΗΜΟΣ ΛΑΡΙΣΑΙΩΝ
	ΔΗΜΟΣ ΚΑΡΔΙΤΣΑΣ
	ΔΗΜΟΣ ΣΟΦΑΔΩΝ
Υψηλή	ΔΗΜΟΣ ΒΟΛΟΥ
	ΔΗΜΟΣ ΕΛΑΣΣΟΝΑΣ
	ΔΗΜΟΣ ΦΑΡΚΑΔΟΝΑΣ
	ΔΗΜΟΣ ΤΥΡΝΑΒΟΥ
Χαμηλή	ΔΗΜΟΣ ΑΛΜΥΡΟΥ
	ΔΗΜΟΣ ΤΕΜΠΩΝ
	ΔΗΜΟΣ ΝΟΤΙΟΥ ΠΗΛΙΟΥ
	ΔΗΜΟΣ ΤΡΙΚΚΑΙΩΝ
	ΔΗΜΟΣ ΑΓΙΑΣ
	ΔΗΜΟΣ ΚΙΛΕΛΕΡ
Πολύ Χαμηλή	ΔΗΜΟΣ ΖΑΓΟΡΑΣ - ΜΟΥΡΕΣΙΟΥ
	ΔΗΜΟΣ ΣΚΟΠΕΛΟΥ
	ΔΗΜΟΣ ΑΡΓΙΘΕΑΣ

Φάση 2^η: «Περιφερειακό Στρατηγικό Σχέδιο Κοινωνικής Ένταξης και αναλυτικό Σχέδιο Δράσης για την εφαρμογή Παρεμβάσεων Καταπολέμησης της Φτώχειας και Εμβάθυνσης της Κοινωνικής Συνοχής στην Περιφέρεια Θεσσαλίας»

- Οι Δήμοι με αυτά τα χαρακτηριστικά «συμπληρώνονται» και από το Δήμο Τρικκαίων, τόσο με βάση πληθυσμιακά κριτήρια, όσο και λόγω της αυξημένης παρουσίας (σε απόλυτους αριθμούς) ωφελουμένων που ανήκουν σε όλες σχεδόν τις Ευπαθείς Ομάδες.

Με βάση την ανάλυση των Ενοτήτων 1.1 και 1.2 και, λαμβάνοντας υπόψη την καταγραφή των ωφελουμένων ανά Δήμο (1^η Φάση), οι Υποκατηγορίες των Ευπαθών Ομάδων «συνδέθηκαν» με ευρείες κατηγορίες Κοινωνικών Δομών, προκειμένου να εξαχθούν συμπεράσματα «ικανοποίησης» των Ωφελουμένων από υφιστάμενες Κοινωνικές Δομές ανά Δήμο:

- Δομές Εξυπηρέτησης Ηλικιωμένων (ΚΗΦΗ, ΚΑΠΗ κλπ),
- Δομές Εξυπηρέτησης ΑΜΕΑ,
- ΙΑΚ ,
- Δομές Εξυπηρέτησης Αστεγών,
- Δομές Εξυπηρέτησης Ανέργων (όλων των υποκατηγοριών).

Εν κατακλείδι, προκύπτει μια ικανοποιητική σχέση «πληρότητας» της υποστήριξης των ωφελουμένων από Κοινωνικές Δομές με βάση τα «υποσύνολα των υποκατηγοριών» των Ευπαθών Ομάδων», τόσο από άποψη όγκου εξυπηρετούμενων, όσο και με βάση την χωρική ανάπτυξη των Κοινωνικών Δομών. Οι κατηγορίες των ωφελουμένων με κύρια γενικά χαρακτηριστικά (λχ. Άνεργοι με όλες τις υπο-κατηγορίες τους), αποτελούν τον μεγάλο «όγκο» εξυπηρετούμενων, ο οποίος από την άλλη πλευρά, αναδεικνύει την αναγκαιότητα υπηρεσιών προώθησης στην απασχόληση, που κατά τεκμήριο χαρακτηρίζονται ως ελλειπείς.

Προκύπτει σαφής ανάγκη αλλά και δυνατότητα «**ομογενοποίησης**» των Κοινωνικών Δομών της Περιφέρειας με έμφαση στην «**ομογενοποίηση**» των **υπηρεσιών** που παρέχονται από τις Κοινωνικές Δομές της Περιφέρειας, ώστε να παρέχονται ιεραρχημένες μεν, πολλαπλές δε υπηρεσίες προς τους ωφελούμενους, διασφαλίζοντας ταυτόχρονα την ποιότητα και πληρότητα των υπηρεσιών, την εξατομίκευση της προσέγγισης των αναγκών και των δραστηριοτήτων την ύπαρξη ενός «**δικτύου**» εξειδικευμένων στελεχών και, εντέλει τη διαμόρφωση «**κοινωνικών οικονομικών κλίμακας**».

Συνακόλουθα, για την κάλυψη των παραπάνω αναγκών, αλλά και την ανάδειξη και αξιοποίηση του υφιστάμενου «**κοινωνικού δυναμικού**», χαράσσεται σε επίπεδο Περιφέρειας, μία **στρατηγική συνολικής και ευέλικτης κάλυψης των αναγκών κοινωνικής ένταξης και αντιμετώπισης της φτώχειας σε επίπεδο Περιφέρειας Θεσσαλίας**, λαμβάνοντας υπόψη

- τη διάσταση της «**καθολικότητας**», δηλαδή της πλήρους κάλυψης των σχετικών αναγκών ,
- τη διάσταση της «**τοπικότητας**», δηλαδή της ύπαρξης των κατάλληλων Κοινωνικών Δομών που να παρέχουν τις ζητούμενες υπηρεσίες σε επίπεδο Δήμου,
- τη διάσταση της «**εγγύτητας**», δηλαδή της ύπαρξης των κατάλληλων Κοινωνικών Δομών που να παρέχουν εξειδικευμένες υπηρεσίες με βάση την κατανομή των ωφελουμένων σε επίπεδο μικρότερο του Δήμου (επιπλέον χαρακτηριστικά: προσβασιμότητα, αμεσότητα, εξατομίκευση)

Φάση 2^η: «Περιφερειακό Στρατηγικό Σχέδιο Κοινωνικής Ένταξης και αναλυτικό Σχέδιο Δράσης για την εφαρμογή Παρεμβάσεων Καταπολέμησης της Φτώχειας και Εμβάθυνσης της Κοινωνικής Συνοχής στην Περιφέρεια Θεσσαλίας»

- τη διάσταση της «**ευελιξίας**», δηλαδή την ύπαρξη ενός «δικτύου» εξειδικευμένων στελεχών (κοινωνικοί λειτουργοί, ψυχολόγοι, κοινωνιολόγοι κ.λπ.) το οποίο να καλύπτει προγραμματισμένα ή/και έκτακτα τις τρεις προηγούμενες διαστάσεις.

Στο πλαίσιο αυτό, προκύπτουν τρεις βασικές κατηγορίες αναγκών Κοινωνικών Δομών:

1. **Δομές Διοίκησης και Διαχείρισης των Περιφερειακών και Τοπικών Κοινωνικών Πολιτικών.** Πρόκειται για τα «**Γραφεία Διαμεσολάβησης**» τα οποία επιτελούν πολλαπλές λειτουργίες υποδοχής και διάγνωσης των αναγκών των ωφελουμένων. Στο πλαίσιο αυτών των Δομών καλύπτονται λειτουργίες προγραμματισμού, διενέργειας και αξιολόγησης των αποτελεσμάτων των κοινωνικών ερευνών, σε συνεργασία με τοπικές Δομές. Οι κοινωνικές έρευνες που διενεργούνται σήμερα από τους Δήμους και τις λοιπές Κοινωνικές Δομές εστιάζουν σε ζητήματα παιδικής προστασίας, κοινωνικής παρέμβασης / στήριξης, χορήγησης επιδομάτων, στεγαστικής συνδρομής, χορήγησης βιβλιαρίων ανασφάλιστων, συμβουλευτικής στήριξης, καθώς και ένταξης αιτούντων δημοτών σε υπηρεσίες και παροχές των Δήμων (όπως Κοινωνικό Παντοπωλείο, Κοινωνικό Φαρμακείο, Κοινωνικό Ιατρείο, Τράπεζα Χρόνου, ΚΗΦΗ, ΚΑΠΗ, κ.λπ.). Τα «Γραφεία Διαμεσολάβησης» ενσωματώνουν λειτουργίες προώθησης των ωφελουμένων στην απασχόληση και στην επιχειρηματικότητα.
2. **Δομές Παροχής Υπηρεσιών Κοινωνικής Φροντίδας.**
 - Περιλαμβάνονται οι υπάρχουσες Τοπικές Δομές Κοινωνικής Φροντίδας (Βρεφονηπιακοί και παιδικοί σταθμοί, Βρεφονηπιακοί Σταθμοί Ολοκληρωμένης Φροντίδας κ.λπ.).
 - Τυχόν «νέες» Δομές θα προκύψουν στο πλαίσιο τεκμηριωμένων ελλείψεων, κατά κύριο λόγο σε περιοχές που θεωρούνται ως «θύλακες» και στερούνται σχετικών κοινωνικών υποδομών.
3. **Δομές Παροχής Κοινωνικών και Προνοιακών Υπηρεσιών.** Περιλαμβάνονται
 - Τοπικές Δομές Κοινωνικής Υποστήριξης και Ενσωμάτωσης (παροχή κοινωνικών υπηρεσιών one-stop-shop). Εντάσσονται επίσης οι Δομές αντιμετώπισης της Φτώχειας.
 - Τοπικές Δομές Πρόληψης, προαγωγής και παροχής υπηρεσιών Πρωτοβάθμιας Φροντίδας Υγείας (ΠΦΥ)
 - Ειδικές Δομές (ΚΔΑΠ-ΑΜεΑ, ΚΗΦΗ, ΙΑΚ ή Κέντρα Κοινότητας Βοήθεια στο σπίτι, ξενώνες φιλοξενίας κακοποιημένων γυναικών και ανηλίκων, Δομές Ισότητας κ.λπ.)

Αναλυτική «απεικόνιση» και ανάλυση του προτεινόμενου «Περιφερειακού Δικτύου Τοπικών Κοινωνικών Δομών» επιχειρείται και στην **Ενότητα 4.1** του παρόντος.

Φάση 2^η: «Περιφερειακό Στρατηγικό Σχέδιο Κοινωνικής Ένταξης και αναλυτικό Σχέδιο Δράσης για την εφαρμογή Παρεμβάσεων Καταπολέμησης της Φτώχειας και Εμβάθυνσης της Κοινωνικής Συνοχής στην Περιφέρεια Θεσσαλίας»

2. Διαμόρφωση Στρατηγικού Πλαισίου Περιφερειακής Στρατηγικής Κοινωνικής Ένταξης και Αντιμετώπισης της Φτώχειας

2.1. Το πλαίσιο διαμόρφωσης της «Αρχιτεκτονικής» της Περιφερειακής Στρατηγικής

Η κατάρτιση του Στρατηγικού Σχεδίου Κοινωνικής Ένταξης στην Περιφέρεια Θεσσαλίας περιλαμβάνει αναλυτικό Σχέδιο Δράσης με μέτρα και Δράσεις εφαρμογής παρεμβάσεων καταπολέμησης της φτώχειας και εμβάθυνσης της κοινωνικής συνοχής στην Περιφέρεια Θεσσαλίας.

Η μεθοδολογία και η κωδικοποίηση της «αρχιτεκτονικής» της Περιφερειακής Στρατηγικής διαμορφώνεται ως εξής:

- αποτύπωση των **«Αναγκών»** (Αν) οι οποίες προκύπτουν από την ανάλυση SWOT, στο πλαίσιο ανάλυσης και αξιολόγησης της σχέσης του εσωτερικού με το εξωτερικό περιβάλλον της κοινωνικής συνοχής στην Θεσσαλία.
- διαμόρφωση **«Στρατηγικών Στόχων»** (Σ.Σ.), οι οποίοι ικανοποιούν και εξυπηρετούν τις Ανάγκες
- εξειδίκευση των Στρατηγικών Στόχων σε **«Άξονες Προτεραιότητας»** (Α.Π.)
- εξειδίκευση των Αξόνων Προτεραιότητας σε **«Ειδικούς Στόχους»** (Ε.Σ.) (Προτεραιότητες Πολιτικής).
- ανάλυση των Αξόνων Προτεραιότητας σε **«Δέσμες Δράσεων»** (Δ.Δ.), συσχετισμένων με τους Ειδικούς Στόχους.

Η προσέγγιση της «αρχιτεκτονικής» της Περιφερειακής Στρατηγικής απεικονίζεται διαγραμματικά ως εξής:

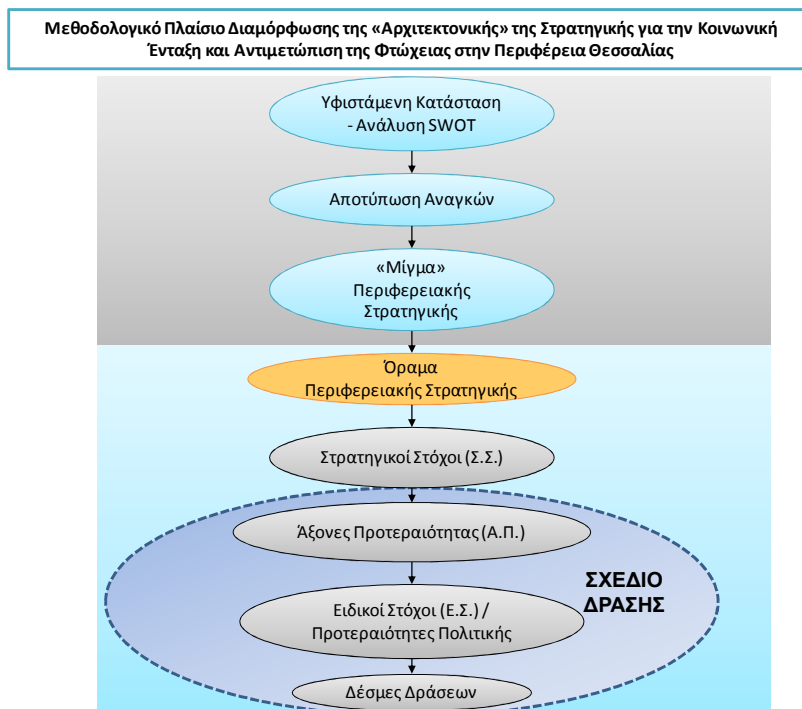

Φάση 2^η: «Περιφερειακό Στρατηγικό Σχέδιο Κοινωνικής Ένταξης και αναλυτικό Σχέδιο Δράσης για την εφαρμογή Παρεμβάσεων Καταπολέμησης της Φτώχειας και Εμβάθυνσης της Κοινωνικής Συνοχής στην Περιφέρεια Θεσσαλίας»

Συνακόλουθα, στις επόμενες παραγράφους της παρούσας Ενότητας:

- προσδιορίζονται οι Ανάγκες και οι Στρατηγικοί Στόχοι της Περιφερειακής Στρατηγικής,
- αποκρυσταλλώνεται το «Όραμα» της Περιφερειακής Στρατηγικής και εξειδικεύεται το περιεχόμενό της σε επίπεδο «Στρατηγικών Στόχων»,
- διαμορφώνεται η «Αρχιτεκτονική» της Περιφερειακής Στρατηγικής, σύμφωνα με την οποία το Σχέδιο Δράσης για την Αντιμετώπιση της Φτώχειας και την Κοινωνική Ένταξη της Περιφέρειας Θεσσαλίας διαρθρώνεται σε Άξονες Προτεραιότητας, στους οποίους αντιστοιχούν Ειδικοί Στόχοι.

Η εξειδίκευση των Αξόνων Προτεραιότητας σε «Δέσμες Δράσεων» πραγματοποιείται στην Ενότητα 4 του παρόντος.

2.2. Ανάγκες και Στρατηγικοί Στόχοι – Όραμα και Περιεχόμενο της Περιφερειακής Στρατηγικής

Η Στρατηγική Κοινωνικής Ένταξης και Αντιμετώπισης της Φτώχειας στο επίπεδο της Περιφέρειας Θεσσαλίας περιλαμβάνει ένα ευρύ πλαίσιο παρεμβάσεων και χρηματοδοτικών πηγών, με κοινή συνισταμένη την ανάσχεση της αρνητικής εξέλιξης των κοινωνικοοικονομικών παραμέτρων που διαμορφώνουν τις συνθήκες, τους κινδύνους και το βάθος της φτώχειας και των αιτιών που οδηγούν στον αποκλεισμό και στην παγίδευση των ευπαθών ομάδων από την αγορά εργασίας και από την πρόσβασή τους σε κοινωνικές και προνοιακές υπηρεσίες και παροχές (σε χρήμα και σε είδος).

Περιλαμβάνει ταυτόχρονα παρεμβάσεις, εργαλεία, συνεργασίες και πρωτοβουλίες για την ενδυνάμωση των ευπαθών ομάδων και την ταχύτερη και πιο αποτελεσματική προώθησή τους σε θέσεις απασχόλησης ή σε επιχειρηματικές ευκαιρίες, αντιμετωπίζοντας με αυτό τον τρόπο βιώσιμα τον κοινωνικό διαχωρισμό και αποκλεισμό και συμβάλλοντας ταυτόχρονα στην στρατηγική του ΠΕΠ Θεσσαλίας, η οποία εστιάζει στον αναπροσανατολισμό του περιφερειακού αναπτυξιακού μοντέλου προς την έξυπνη, βιώσιμη και χωρίς αποκλεισμούς ανάπτυξη, με χρονικό ορίζοντα πέραν της περιόδου 2014-2020.

Στο πλαίσιο αυτό, οι παρεμβάσεις της περιφερειακής στρατηγικής λαμβάνουν υπόψη τους τις «χωρικές συγκεντρώσεις» αρνητικών κοινωνικών φαινομένων», στις οποίες θα εφαρμοσθούν ολοκληρωμένες και πολυταμειακές παρεμβάσεις.

Σύμφωνα με την ανάλυση και αξιολόγηση της υφιστάμενης κατάστασης, προκύπτει ως πλέον **κατάλληλο «μίγμα» στρατηγικής κοινωνικής ενσωμάτωσης στην Περιφέρεια Θεσσαλίας ο συνδυασμός διαρθρωτικών και προληπτικών κοινωνικών πολιτικών και, συγκεκριμένα:**

- ο σχεδιασμός και η εφαρμογή επιλεκτικών / στοχευμένων πολιτικών, οι οποίες προλαμβάνουν και αμβλύνουν τις αρνητικές επιδράσεις από έντονα φαινόμενα φτώχειας και κοινωνικού διαχωρισμού, τόσο σε επίπεδο οικογένειας, των μελών αυτής, αλλά και σε μεμονωμένα άτομα που εντάσσονται στις Ευπαθείς Ομάδες, όσο και σε χωρικό επίπεδο, με έμφαση δηλαδή στην αντιμετώπιση της έξαρσης των φαινομένων αυτών σε «θύλακες», στον αστικό και στο αγροτικό χώρο της Περιφέρειας.
- η διασφάλιση της προώθησης της κοινωνικής ενσωμάτωσης και της ενεργητικής ένταξης των δυνητικά ωφελουμένων, με κατάλληλες παρεμβάσεις ενημέρωσης,

Φάση 2^η: «Περιφερειακό Στρατηγικό Σχέδιο Κοινωνικής Ένταξης και αναλυτικό Σχέδιο Δράσης για την εφαρμογή Παρεμβάσεων Καταπολέμησης της Φτώχειας και Εμβάθυνσης της Κοινωνικής Συνοχής στην Περιφέρεια Θεσσαλίας»

ενδυνάμωσης και ψυχοκοινωνικής στήριξης και δημιουργίας διεξόδων απασχόλησης και επιχειρηματικής δράσης, με στοχευμένες Δράσεις στις επιμέρους κατηγορίες των ευπαθών ομάδων.

- η άμεση αντιμετώπιση των αδυναμιών και των ελλείψεων των Φορέων που παρέχουν κοινωνικές και προνοιακές υπηρεσίες και, διαθέτουν και λειτουργούν αντίστοιχες Δομές σε τοπικό επίπεδο, με έμφαση στην οργανωτική στήριξη, στη διάγνωση των αναγκών και τον προγραμματισμό της τοπικής κοινωνικής πολιτικής, στην λειτουργική υποστήριξη των Δομών, ιδίως όσον αφορά στο αναγκαίο εξειδικευμένο επιστημονικό δυναμικό και στην εισαγωγή συστημάτων και εργαλείων ταυτοποίησης και παρακολούθησης των ωφελουμένων, ώστε στοχευμένα και συνθετικά να εφαρμοσθούν παρεμβάσεις αντιμετώπισης της φτώχειας και κοινωνικής ενσωμάτωσης των ευπαθών ομάδων και να βελτιωθεί η αποτελεσματικότητά τους.
- η κινητοποίηση των κοινωνικών εταίρων και του ιδιωτικού τομέα και η συγκρότηση τοπικών κοινωνικών δικτύων, η εφαρμογή πιλοτικών Δράσεων κοινωνικής μόχλευσης και καινοτομίας και ο συντονισμός της εφαρμογής και η αξιολόγηση της αποτελεσματικότητας της Περιφερειακής Στρατηγικής.

Προκύπτει ο ακόλουθος κατ'αρχήν συνδυασμός Αναγκών οι οποίες θα πρέπει να καλυφθούν μέσα από την Περιφερειακή Στρατηγική Κοινωνικής Ένταξης και Αντιμετώπισης της Φτώχειας:

1. **Av-1:** Εξορθολογισμός του σχεδιασμού και της εφαρμογής τοπικών κοινωνικών πολιτικών με στόχο την προετοιμασία και προώθηση των ευπαθών ομάδων στην αγορά εργασίας.
2. **Av-2:** Ανάπτυξη και αξιοποίηση της κοινωνικής οικονομίας και της επιχειρηματικότητας για την διεύρυνση των ευκαιριών και δυνατοτήτων κοινωνικής ένταξης των Ευπαθών Ομάδων.
3. **Av-3:** Ανάσχεση του ρυθμού αύξησης, σταθεροποίηση και, σταδιακή και στοχευμένη μείωση του αριθμού των νοικοκυριών που βρίσκονται σε κίνδυνο φτώχειας ή κοινωνικού αποκλεισμού.
4. **Av-4:** Άμεση και σταθερή αντιμετώπιση των φαινομένων ακραίας φτώχειας, ιδιαίτερα στις περιθωριοποιημένες κοινότητες, αλλά και σε νοικοκυριά με ανήλικα παιδιά και, κατ'επέκταση, μείωση της Παιδικής Φτώχειας.
5. **Av-5:** Μείωση των ανισοτήτων και της μειονεξίας μεταξύ των γενεών, διασφάλιση της πρόσβασης των παιδιών σε υπηρεσίες φροντίδας και στην προσχολική εκπαίδευση (ECEC), ιδίως των παιδιών των οποίων οι οικογένειες εμφανίζουν χαρακτηριστικά ευάλωτων ομάδων
6. **Av-6:** Διευκόλυνση της πρόσβασης στην αγορά εργασίας των γυναικών που ανήκουν στις ευπαθείς ομάδες
7. **Av-7:** Εξορθολογισμός των παρεμβάσεων και προγραμμάτων κοινωνικής φροντίδας σε επίπεδο Δήμου, ώστε να καλύπτουν στοχευμένα και ανταποδοτικά τους ωφελούμενους που έχουν ανάγκη (διασφάλιση της επάρκειας, της αυτοχρηματοδότησης και της βιωσιμότητας του Συστήματος). Βελτίωση της παροχής κοινωνικών υπηρεσιών στους ωφελούμενους με κατά το δυνατόν ομογενοποιημένες υπηρεσίες (ενιαία εξυπηρέτησης) σε «ενιαίες» Κοινωνικές Δομές (Social One Stop Shops).

Φάση 2^η: «Περιφερειακό Στρατηγικό Σχέδιο Κοινωνικής Ένταξης και αναλυτικό Σχέδιο Δράσης για την εφαρμογή Παρεμβάσεων Καταπολέμησης της Φτώχειας και Εμβάθυνσης της Κοινωνικής Συνοχής στην Περιφέρεια Θεσσαλίας»

8. **Av-8:** Ενίσχυση των διοικητικών ικανοτήτων και βελτίωση των λειτουργιών των Φορέων που παρέχουν κοινωνικές και προνοιακές υπηρεσίες και παροχές σε τοπικό επίπεδο.
9. **Av-9:** Ανάπτυξη Περιφερειακού «δικτύου κοινωνικής ασφάλειας» με καθολική εμβέλεια κατά της φτώχειας και του κοινωνικού αποκλεισμού (ανάπτυξη επαρκούς και ιεραρχημένου δικτύου βιώσιμων Κοινωνικών Δομών που να καλύπτουν τις γενικές και ευπαθείς ομάδες του πληθυσμού), με διασφάλιση της πρόσβασης των ωφελουμένων πολιτών σε υπηρεσίες πρωτοβάθμιας ιατρικής φροντίδας, στέγασης, σίτισης, ψυχοκοινωνικής στήριξης, διαβίου μάθησης και ισότιμης πρόσβασης στην αγορά εργασίας.
10. **Av-10:** Κοινωνική και Λειτουργική Αναζωογόνηση των «Θυλάκων» που παρουσιάζουν συγκέντρωση / έξαρση αρνητικών κοινωνικών φαινομένων της Περιφέρειας και προώθηση της ενσωμάτωσης των οικογενειών και των ατόμων που ανήκουν στις Ευπαθείς Ομάδες και είναι εγκατεστημένοι σε αυτούς, σε αστικές και αγροτικές περιοχές της Περιφέρειας.
11. **Av-11:** Διασφάλιση συνεργιών των παρεμβάσεων κοινωνικής στήριξης και φροντίδας με κεντρικά ή άλλα προγράμματα και παρεμβάσεις (Ελάχιστο Εγγυημένο Εισόδημα, ολοκληρωμένες παρεμβάσεις αναζωογόνησης της υπαίθρου, περιφερειακοί μηχανισμοί κοκ).
12. **Av-12:** Ανάπτυξη και εφαρμογή συστημάτων παρακολούθησης και ταυτοποίησης των ωφελουμένων και διασφάλισης των προσωπικών δεδομένων των ωφελουμένων, κατά την συλλογή, επικαιροποίηση, επαλήθευση και δομημένη ανταλλαγή σχετικών πληροφοριών και δεδομένων.
13. **Av-13:** Ενημέρωση υπηρεσιών και κατάλληλη πληροφόρηση των δυνητικά ωφελουμένων για τις ευκαιρίες και τις δυνατότητες λήψης κοινωνικών και προνοιακών και σχετικών παροχών.
14. **Av-14:** Δικτύωση των Κοινωνικών Εταίρων, συστηματική ανταλλαγή εμπειριών και καθιέρωση της διαβούλευσης, αξιοποίηση του εθελοντισμού, συντονισμός των δωρεών και διεύρυνση / αξιοποίηση τυπικών και άτυπων κοινωνικών δικτύων.
15. **Av-15:** Ανάπτυξη κοινωνικής καινοτομίας, ιδίως στην προώθηση των ευπαθών ομάδων στην αγορά εργασίας.
16. **Av-16:** Συγκρότηση ενιαίου «περιφερειακού μηχανισμού» συντονισμού, παρακολούθησης της εφαρμογής και αξιολόγησης της Περιφερειακής Στρατηγικής Κοινωνικής Ένταξης και Αντιμετώπισης της Φτώχειας.

Η ικανοποίηση της **Ανάγκης 9** προϋποθέτει την **«καθολική εμβέλεια»** αφενός του περιφερειακού Δικτύου Δομών Κοινωνικής Φροντίδας και Ασφάλειας και, αφετέρου, της ομογενοποίησης των παρεμβάσεων στους ωφελούμενους, ενώ συνδυάζεται δε άμεσα με την ικανοποίηση της **Ανάγκης 7**. Η **«καθολικότητα»** αυτή επηρεάζει το περιεχόμενο της Περιφερειακής Στρατηγικής, τον τρόπο σχεδιασμού και εφαρμογής των μέτρων κοινωνικής πολιτικής, καθώς και των Δράσεων που τα εφαρμόζουν σε επίπεδο Δήμου, ενώ αναδεικνύει την αναγκαιότητα υιοθέτησης «ενιαίων» κριτηρίων και διαφάνειας κατά την «πρόσβαση» των ωφελουμένων σε κοινωνικές και προνοιακές υπηρεσίες και παροχές κ.λπ.

Η **«καθολικότητα»** σχεδιασμού της Περιφερειακής Στρατηγικής προκύπτει από τις αυξημένες ανάγκες αντιμετώπισης των σοβαρών προβλημάτων κοινωνικού αποκλεισμού και φτώχειας σε ολόκληρη την Περιφέρεια. Η **«τοπικότητα»** εφαρμογής προκύπτει από τις ανάγκες αντιμετώπισης των προβλημάτων σε τοπικό επίπεδο, στοχευμένα ανά κατηγορία ωφελουμένων και εξειδικευμένα (εξατομικευμένα) σε επίπεδο οικογένειας.

Φάση 2¹: «Περιφερειακό Στρατηγικό Σχέδιο Κοινωνικής Ένταξης και αναλυτικό Σχέδιο Δράσης για την εφαρμογή Παρεμβάσεων Καταπολέμησης της Φτώχειας και Εμβάθυνσης της Κοινωνικής Συνοχής στην Περιφέρεια Θεσσαλίας»

Η στρατηγική προσέγγιση της «**καθολικότητας**» αντιμετώπισης των κοινωνικών προβλημάτων επιβάλλει ενιαία προσέγγιση των πολιτικών, διασφάλιση ίσων ευκαιριών πρόσβασης σε κοινωνικές και προνοιακές υπηρεσίες και παροχές, οριζόντιες λειτουργίες, συνέργιες και ομογενοποιημένα συστήματα ταυτοποίησης και εξυπηρέτησης των ωφελουμένων, καλλιέργεια των εταιρικών σχέσεων, προαγωγή του εθελοντισμού και διαμόρφωση ενός ενιαίου συστήματος συντονισμού δωρεών και παροχών σε είδος από τον ιδιωτικό τομέα και τους πολίτες.

Από την άλλη πλευρά, η «**τοπικότητα**» εφαρμογής των παρεμβάσεων αντιμετώπισης των κοινωνικών προβλημάτων επιβάλλει ένα ιεραρχημένο περιφερειακό δίκτυο Κοινωνικών Δομών με κάλυψη σε τοπικό επίπεδο των αναγκών των δυνητικά ωφελουμένων, ενώ προϋποθέτει συστηματική ταυτοποίηση και παρακολούθηση των παρεχόμενων υπηρεσιών προς τους «επιλέξιμους» ωφελούμενους, με έμφαση στην ψυχοκοινωνική στήριξη και στην ενεργητική τους ένταξη αντίστοιχα στην κοινωνία και στην αγορά εργασίας.

Στην «**τοπικότητα**» των παρεμβάσεων συμβάλει το μοντέλο των κοινωνικών υπηρεσιών ενιαίας εξυπηρέτησης των ωφελουμένων, το οποίο συμβάλει στην αποτελεσματικότητα και την αποδοτικότητα των συστημάτων κοινωνικής προστασίας. Οι «**υπηρεσίες ενιαίας εξυπηρέτησης**» απλουστεύουν την οργάνωση, προαγάγουν την παροχή των υπηρεσιών και διευρύνουν τον αριθμό των εξυπηρετούμενων ωφελουμένων. Η προσέγγιση αυτή βελτιώνει επίσης την προσβασιμότητα της φιλικής προς τον χρήστη πληροφορίας, το συντονισμό μεταξύ των διαφόρων επιπέδων διακυβέρνησης και την ικανότητα που θα μπορούσε να μειώσει τον διοικητικό φόρτο, τόσο για τον ωφελούμενο όσο και για τον φορέα παροχής της υπηρεσίας. Έτσι, μέσω της «τοπικότητας» εξυπηρετείται αποτελεσματικά η «καθολικότητα» των παρεμβάσεων. Ανάλογη στοχοθέτηση προωθείται για την αξιοποίηση ιδιωτικών πόρων και πόρων του «τρίτου τομέα».

Οι πόροι για τις κοινωνικές πολιτικές δεν περιορίζονται μόνο στους πόρους του δημόσιου τομέα. Στην πραγματικότητα, ένα καθόλου αμελητέο μέρος προέρχεται επίσης από τα άτομα και τις οικογένειές τους. Επιπλέον, μη κερδοσκοπικοί οργανισμοί παρέχουν κοινωνικές υπηρεσίες σε μεγάλη κλίμακα. Στις υπηρεσίες αυτές συγκαταλέγονται τα καταφύγια αστέγων, η υποστήριξη των ηλικιωμένων, των ατόμων με αναπηρία, καθώς και τα κέντρα παροχής συμβουλών σχετικά με τις κοινωνικές παροχές εν γένει. Οι κοινωνικές επιχειρήσεις³ μπορούν να συμπληρώσουν τις προσπάθειες του δημόσιου τομέα, και να είναι πρωτοπόροι στην ανάπτυξη νέων αγορών, αλλά χρειάζονται περισσότερη στήριξη από αυτή που λαμβάνουν σήμερα⁴. Τα μη κερδοσκοπικά τμήματα του ιδιωτικού τομέα θα πρέπει να ενθαρρυνθούν περαιτέρω να αξιοποιήσουν τις δυνατότητες των κοινωνικών επενδύσεων, μέσω, για παράδειγμα, ενός υγιούς και ασφαλούς κοινωνικού και εργασιακού περιβάλλοντος. Αυτό δεν περιορίζεται μόνο στην εταιρική κοινωνική ευθύνη, αλλά περιλαμβάνει, για παράδειγμα, την ενδοϋπηρεσιακή κατάρτιση, τις εσωτερικές εγκαταστάσεις παιδικής φροντίδας, την προαγωγή της υγείας και τους προσβάσιμους χώρους εργασίας φιλικούς προς την οικογένεια.

Στην «**τοπικότητα**» εντάσσεται επίσης η «διαφοροποίηση» των μέσων και των παρεμβάσεων ανάμεσα στις αστικές και τις αγροτικές περιοχές της Περιφέρειας, καθώς και η υποστήριξη της αναζωογόνησης των «θυλάκων», στους οποίους εντοπίζονται φαινόμενα έξαρσης αρνητικών κοινωνικών φαινομένων.

³ Η κοινωνική οικονομία (ή «τρίτος τομέας»), παραπέμπει σε μη κυβερνητικούς παράγοντες, όπως οι τοπικές οργανώσεις, οι εθελοντικές οργανώσεις και οι κοινωνικές επιχειρήσεις που λειτουργούν με κοινωνικό όφελος. Οι κοινωνικές επιχειρήσεις είναι επιχειρήσεις με κυρίως κοινωνικούς στόχους, και όπου πλεονάσματα συνήθως επανεπενδύονται στην επιχείρηση ή στην κοινότητα, και δεν αποσκοπούν στη μεγιστοποίηση του κέρδους για τους ιδιοκτήτες και τους μετόχους.

⁴ Όπως τονίζεται στην ανακοίνωση της Επιτροπής για την πρωτοβουλία για την κοινωνική επιχειρηματικότητα, την οικοδόμηση ενός οικοσυστήματος για την προώθηση των κοινωνικών επιχειρήσεων στο επίκεντρο της κοινωνικής οικονομίας και της κοινωνικής καινοτομίας, COM(2011) 682, της 25ης Οκτωβρίου 2011.

Φάση 2¹: «Περιφερειακό Στρατηγικό Σχέδιο Κοινωνικής Ένταξης και αναλυτικό Σχέδιο Δράσης για την εφαρμογή Παρεμβάσεων Καταπολέμησης της Φτώχειας και Εμβάθυνσης της Κοινωνικής Συνοχής στην Περιφέρεια Θεσσαλίας»

Ο **συνδυασμός (trade off)** των δύο προσεγγίσεων οδηγεί στην **αριστοποίηση** των τοπικών κοινωνικών πολιτικών, υπό την έννοια της ορατής και συγκεκριμένης μείωσης των φαινομένων φτώχειας και κοινωνικού διαχωρισμού και της αποτελεσματικής αξιοποίησης των περιορισμένων πόρων, αξιοποιώντας συλλογικές Δράσεις, την κοινωνική καινοτομία και την στόχευση των κοινωνικών επενδύσεων.

Η **κοινωνική καινοτομία** θα επιδιωχθεί με ειδικές Δράσεις κινητοποίησης των κοινωνικών εταίρων, του ιδιωτικού και του κοινωνικού τομέα, σε επίπεδα οργάνωσης, ταυτοποίησης, αξιολόγησης, χρηματοδότησης κ.λπ. Θα διερευνηθούν καινοτόμες ευκαιρίες για τη χρηματοδότηση κοινωνικών παρεμβάσεων, όπως ενδεικτικά, η συμμετοχή του ιδιωτικού τομέα και η χρηματοοικονομική τεχνική με μέσα όπως η μικροχρηματοδότηση, οι εγγυήσεις βάσει πολιτικής και τα ομόλογα κοινωνικών επενδύσεων⁵ που οδηγούν είτε σε εξοικονόμηση τοπικών και δημοσιονομικών πόρων, είτε στη βελτίωση της αποτελεσματικότητάς τους.

Η **αριστοποίηση** των παρεμβάσεων της Περιφερειακής Στρατηγικής υποστηρίζεται από την Εθνική Στρατηγική Κοινωνικής Ένταξης, σε συγκεκριμένα «στάδια» της ζωής των ωφελουμένων, όπως η στήριξη της πρόσβασης στην εκπαίδευση, η παροχή κοινωνικών επιδομάτων και η στήριξη της τρίτης ηλικίας. Η Περιφερειακή Στρατηγική «συμπληρώνει» την αντίστοιχη Εθνική σε κύρια ζητήματα, όπως λ.χ. η πρόσβαση στη προσχολική εκπαίδευση και φροντίδα (ECEC), η μείωση της σχολικής διαρροής, η κοινωνική φροντίδα, η αντιμετώπιση των στερήσεων και, ιδιαίτερα των υλικών στερήσεων, η παροχή κοινωνικών και προνοιακών υπηρεσιών και παροχών, η βελτίωση της ποιότητας και της προσβασιμότητας των ευπαθών ομάδων στις κοινωνικές και λοιπές υποδομές κ.ο.κ.

Οι **κοινωνικές επενδύσεις** αποτελούν λειτουργικό στοιχείο της διαδικασίας ενδυνάμωσης, συμβάλλοντας στην «προετοιμασία» των ωφελουμένων ώστε να αντιμετωπίσουν τους κινδύνους της ζωής, και όχι απλώς να «αποκαθιστούν» τις συνέπειες⁶, ενώ ταυτόχρονα διαδραματίζουν σημαντικό ρόλο για τους ανθρώπους που πλήττονται δυσανάλογα από την ανεργία, τη φτώχεια, τις κακές συνθήκες υγιεινής και στέγασης και υφίστανται διακρίσεις.

Οι εξατομικευμένες και ολοκληρωμένες υπηρεσίες και παροχές (π.χ. μέσω του περιφερειακού δικτύου Κοινωνικών Δομών ενιαίας / πολλαπλής εξυπηρέτησης), μπορούν να αυξήσουν την αποτελεσματικότητα των κοινωνικών πολιτικών σε τοπικό επίπεδο. Η απλούστευση των μεθόδων ταυτοποίησης και των διαδικασιών παροχής των κοινωνικών υπηρεσιών και λοιπών παροχών, μπορεί να βοηθήσει τους ανθρώπους που χρειάζονται βοήθεια να αποκτήσουν πρόσβαση σε παροχές και υπηρεσίες πιο εύκολα, αποφεύγοντας τα αλληλεπικαλυπτόμενα προγράμματα και το αυξημένο κόστος.

Τα αποτελεσματικά συστήματα κοινωνικής πρόνοιας που συνδυάζουν μια ισχυρή διάσταση κοινωνικών επενδύσεων με τις άλλες δύο διαστάσεις, δηλαδή την προστασία και την σταθεροποίηση, αυξάνουν την αποτελεσματικότητα και την αποδοτικότητα των κοινωνικών πολιτικών, ενώ παράλληλα εξασφαλίζουν συνεχιζόμενη υποστήριξη για μια πιο δίκαιη και χωρίς αποκλεισμούς κοινωνία.

Η Περιφερειακή Στρατηγική διαμορφώνει επίσης τους επιστημονικούς, τεχνικούς και λειτουργικούς όρους για την υλοποίηση της κοινωνικής πολιτικής, στηρίζοντας τη **δημιουργία ικανοτήτων** στους εμπλεκόμενους Φορείς σε τοπικό επίπεδο.

⁵ Με ομόλογο κοινωνικού αντικτύπου, τυπικά ένας ιδιώτης επενδυτής χρηματοδοτεί έναν πάροχο κοινωνικής υπηρεσίας για να εφαρμόσει ένα κοινωνικό πρόγραμμα. Ως αντάλλαγμα ο δημόσιος τομέας υπόσχεται («ομόλογο») να επιστρέψει την αρχική επένδυση και να καταβάλει ένα επιτόκιο αν το πρόγραμμα επιτύχει τα προκαθορισμένα κοινωνικά αποτελέσματα.

⁶ Ανακοίνωση της Ευρωπαϊκής Επιτροπής, «Στοχεύοντας στις κοινωνικές επενδύσεις για την ανάπτυξη και τη συνοχή - συμπεριλαμβανομένης της εφαρμογής του Ευρωπαϊκού Κοινωνικού Ταμείου (2014-2020)», COM (2013) 83/20.2.2013.

Φάση 2¹: «Περιφερειακό Στρατηγικό Σχέδιο Κοινωνικής Ένταξης και αναλυτικό Σχέδιο Δράσης για την εφαρμογή Παρεμβάσεων Καταπολέμησης της Φτώχειας και Εμβάθυνσης της Κοινωνικής Συνοχής στην Περιφέρεια Θεσσαλίας»

Η **ενδυνάμωση και στήριξη** των ευπαθών ομάδων σε εξατομικευμένο, αλλά και σε συλλογικό επίπεδο, αποτελεί την ουσία και κρίσιμη στρατηγική επιλογή της περιφερειακής στρατηγικής κοινωνικής ένταξης στη Θεσσαλία.

Ειδικότερα, η Περιφερειακή Στρατηγική Κοινωνικής Ένταξης στηρίζεται στην **ενδυνάμωση (empowerment)** των ευπαθών ομάδων και στην απαγκίστρωση από την παγίδευση των ωφελουμένων στις διαμορφωμένες συνθήκες φτώχειας. Ενσωματώνει τη δημιουργία προϋποθέσεων για την απόκτηση από τους δυνητικά ωφελούμενους της επίγνωσης της κατάστασης και των επιλογών τους, της ενεργοποίησης και διεκδίκησης -σε ατομικό ή συλλογικό επίπεδο- μίας καλύτερης ζωής για τους ίδιους και τις οικογένειές τους.

Η ενδυνάμωση οδηγεί με τη σειρά της στην προστασία των δικαιωμάτων των ευπαθών ομάδων, στην άμβλυση της ανισοκατανομής ευκαιριών και δυνατοτήτων πρόσβασης σε κοινωνικές και προνοιακές υπηρεσίες και παροχές, στην ουσιαστική καταπολέμηση των δυσμενών συνθηκών και ευκαιριών απασχόλησης και, στην επανένταξή τους με ταυτόχρονη καταπολέμηση της φτώχειας⁷.

Η ενδυνάμωση είναι μία χρονοβόρα και πολυεπίπεδη διαδικασία⁸, απαιτεί συνεχή ανάμειξη, καθώς και την ικανότητα αντιστάθμισης των βραχυπρόθεσμων επιπτώσεων με μακροπρόθεσμα αποτελέσματα.

Παράλληλα, μέσω της ενδυνάμωσης καλλιεργείται σταδιακά μία «κουλτούρα» υπευθυνότητας των ωφελουμένων, που επιτρέπει στις ομάδες στόχου να αντιμετωπίζουν αποτελεσματικά συγκεκριμένους κινδύνους (π.χ. ασθένεια, ανεργία) μέσω τεχνικών συλλογικής αλληλεγγύης και όχι απλώς με την παροδική αποκατάσταση των συνεπειών έκτακτων αναγκών. Επίσης, επικεντρώνεται σε Δράσεις πρόληψης του αποκλεισμού μέσω της έγκαιρης παρέμβασης, καθώς οι πολιτικές με προληπτική διάσταση και μακροχρόνιο ορίζοντα αναγνωρίζονται όλο και περισσότερο ως υψηλή προτεραιότητα εξαιτίας των σημαντικών κοινωνικών, πολιτιστικών και δημοσιονομικών τους πλεονεκτημάτων (π.χ. τα προγράμματα κατ' οίκον φροντίδας συμβάλλουν στην πρόληψη της ιδρυματοποίησης ηλικιωμένων και αναπήρων, που συνεπάγονται αυξημένες δαπάνες για τους οικογενειακούς και δημόσιους προϋπολογισμούς).

Η ενδυνάμωση των ευπαθών ομάδων αποκτά μεγαλύτερη αποτελεσματικότητα, διάρκεια και ισχύ, εφόσον ενεργοποιούνται, συμμετέχουν και αναλαμβάνουν πρωτοβουλίες οι ίδιοι οι ενδιαφερόμενοι. οι οποίες υποστηρίζονται από ένα κατάλληλα και ευνοϊκά διαμορφωμένο «περιβάλλον κοινωνικής δράσης και αναπτυξιακής δυναμικής».

Η Περιφερειακή Στρατηγική περιλαμβάνει εκείνες τις κοινωνικές πολιτικές που χαρακτηρίζονται από τοπικό σχεδιασμό και εκ του σύνεγγυς εφαρμογή και χρηματοδότηση, δρα δε συμπληρωματικά όχι μόνο σε σχέση με την εθνική στρατηγική κοινωνικής ένταξης, αλλά και σε σχέση με μια «σειρά» λοιπών εθνικών στρατηγικών.

Για παράδειγμα, η εξασφάλιση επαρκών πόρων διαβίωσης των ευπαθών ομάδων αποτελεί κύρια εθνική στρατηγική επιλογή. Βασικό μοχλό αποτελεί η θέσπιση και εφαρμογή του «ελάχιστου εγγυημένου εισοδήματος». Το επίπεδο του Ε.Ε.Ε. θα πρέπει να είναι συνδεδεμένο για τη διασφάλιση της αξιοπρέπειας των ωφελουμένων και, ταυτόχρονα, να τους παρέχει κίνητρα για κοινωνικοποίηση και επαγγελματική δραστηριοποίηση. Η στόχευση, επαλήθευση, αξιολόγηση η καταλληλότητα της στήριξης του Ε.Ε.Ε. σε σχέση με τις ανάγκες των «επιλέξιμων» οικογενειών αποτελούν αντικείμενο της Περιφερειακής Στρατηγικής.

Συμπερασματικά, κρίσιμα στοιχεία της Περιφερειακής Στρατηγικής Κοινωνικής Ένταξης της Θεσσαλίας αποτελούν:

⁷ Ο.Ο.Σ.Α., <http://www.keepeek.com/Digital-Asset-Management/occd/development/poverty-reduction>

⁸ Η διαδικασία της «ενδυνάμωσης» σχεδιάζεται σε τρία επίπεδα (κοινωνική, οικονομική και πολιτική/συμμετοχική).

Φάση 2^η: «Περιφερειακό Στρατηγικό Σχέδιο Κοινωνικής Ένταξης και αναλυτικό Σχέδιο Δράσης για την εφαρμογή Παρεμβάσεων Καταπολέμησης της Φτώχειας και Εμβάθυνσης της Κοινωνικής Συνοχής στην Περιφέρεια Θεσσαλίας»

- η στόχευση των παρεμβάσεων σε συγκεκριμένες κατηγορίες των Ευπαθών Ομάδων, με κατάλληλο μίγμα υπηρεσιών και παροχών ανά «ωφελούμενη μονάδα» (οικογένεια, άτομο),
- η διασφάλιση της συμπληρωματικότητας των παρεμβάσεων, η οποία οδηγεί στη βιωσιμότητά τους,
- ο συντονισμός και η επιτελική καθοδήγηση των παρεμβάσεων, ώστε να παρέχονται στοχευμένα, μεθοδικά και με σεβασμό των ιδιαιτεροτήτων και προσωπικών χαρακτηριστικών και δεδομένων των ωφελουμένων.
- η «μέτρηση» των αποτελεσμάτων ,
- η αντιμετώπιση της διάστασης του φύλου και,
- η διασφάλιση επαρκών, αλλά πραγματικών πόρων.

Με βάση την παραπάνω προσέγγιση και, ιδίως την ικανοποίηση των αναγκών, του «μίγματος» της Περιφερειακής Στρατηγικής που ικανοποιεί αυτές τις ανάγκες και τη λειτουργική σχέση μεταξύ καθολικής αντιμετώπισης και τοπικής εφαρμογής των τοπικών κοινωνικών πολιτικών, τίθεται το ακόλουθο «Όραμα» της Περιφερειακής Στρατηγικής Κοινωνικής Ένταξης και Αντιμετώπισης της Φτώχειας :

Εν κατακλείδι, μέσω της Περιφερειακής Στρατηγικής Κοινωνικής Ένταξης Θεσσαλίας, προωθείται

«η συστηματική καταπολέμηση της φτώχειας, η βιώσιμη κοινωνική ενσωμάτωση και η πολύπλευρη ενδυνάμωση και στήριξη της πρόσβασης των Ευπαθών Ομάδων στην αγορά εργασίας και στην επιχειρηματικότητα, καθώς και η διασφάλιση ισότιμων ευκαιριών πρόσβασης των Ευπαθών Ομάδων σε κοινωνικές και προνοιακές υπηρεσίες και παροχές, σε ένα κατάλληλα δομημένο και ιεραρχημένο δίκτυο Δομών και Υποδομών Υγείας, Κοινωνικής Φροντίδας, Εκπαίδευσης και Διαβίου Μάθησης, το οποίο να καλύπτει ισόρροπα σε σχέση με τις ανάγκες, τις αστικές και τις αγροτικές περιοχές της Περιφέρειας»

Η Περιφερειακή Στρατηγική Κοινωνικής Ένταξης διαρθρώνεται σε οκτώ (8) Στρατηγικούς Στόχους (Σ.Σ.), οι οποίοι παρουσιάζονται στον Πίνακα 2.

Πίνακας 2: Διάρθρωση της Περιφερειακής Στρατηγικής Κοινωνικής Ένταξης της Θεσσαλίας σε Στρατηγικούς Στόχους

Σ.Σ.-1	Ενδυνάμωση και Προώθηση της Ενεργητικής Ένταξης και της Ισότιμης Πρόσβασης των Ευπαθών Ομάδων στην Αγορά Εργασίας και σε Ευκαιρίες Απασχόλησης
Σ.Σ.-2	Καταπολέμηση της Φτώχειας και των Υλικών Στερήσεων
Σ.Σ.-3	Πρόληψη και Καταπολέμηση του Αποκλεισμού των Ευπαθών Ομάδων και, ιδίως, των Περιθωριοποιημένων Κοινοτήτων και των Παιδιών
Σ.Σ.-4	Ενημέρωση και βελτίωση των όρων πρόσβασης των Ευπαθών Ομάδων σε Κοινωνικές και Προνοιακές Υποδομές, Υπηρεσίες και Παροχές
Σ.Σ.-5	Προώθηση της Κοινωνικής Ένταξης μέσω ανάπτυξης της Κοινωνικής Οικονομίας και Κοινωνικής Επιχειρηματικότητας

Φάση 2^η: «Περιφερειακό Στρατηγικό Σχέδιο Κοινωνικής Ένταξης και αναλυτικό Σχέδιο Δράσης για την εφαρμογή Παρεμβάσεων Καταπολέμησης της Φτώχειας και Εμβάθυνσης της Κοινωνικής Συνοχής στην Περιφέρεια Θεσσαλίας»

Σ.Σ.-6	Ολοκληρωμένες Παρεμβάσεις Αναζωογόνησης Υποβαθμισμένων Κοινοτήτων σε αστικές ή/και σε αγροτικές περιοχές
Σ.Σ.-7	Κοινωνικές Επενδύσεις σε υποδομές, ικανότητες, δεξιότητες και συστήματα, διασφάλιση της ισότιμης πρόσβασης των ευπαθών ομάδων σε κοινωνικές και προνοιακές υπηρεσίες και παροχές
Σ.Σ.-8	Συντονισμός, Βελτίωση των Ικανοτήτων, των Φορέων, Υποστήριξη της Εφαρμογής, Παρακολούθηση και Αξιολόγηση της Περιφερειακής Στρατηγικής Κοινωνικής Ένταξης

2.3. Κύριες Ομάδες Ωφελούμενων και Ειδικά Χαρακτηριστικά των Ομάδων – Στόχου της Περιφερειακής Στρατηγικής

Κύριο πεδίο εφαρμογής των πολιτικών της περιφερειακής στρατηγικής αποτελεί ο πυρήνας της **οικογένειας**, η σημασία του οποίου αν και γενικά εμφανίζεται να φθίνει, στα μεσαία αστικά κέντρα και στην ύπαιθρο παραμένει το βασικό κύτταρο λειτουργίας των τοπικών κοινωνιών και διασφάλισης της κοινωνικής συνοχής.

Στο πλαίσιο της Περιφερειακής Στρατηγικής Κοινωνικής Ένταξης, θα υποστηριχθούν κυρίως οικογένειες με **ανήλικα παιδιά**, με δεδομένο ότι τα παιδιά θεωρούνται ως οι πλέον ευάλωτες ομάδες, με ιδιαίτερη έμφαση στις τρίτεκνες-πολύτεκνες οικογένειες που χαρακτηρίζονται από συνθήκες υλικών στερήσεων, αλλά και στις μονογονεϊκές οικογένειες, καθόσον η μονογονεϊκότητα αποτελεί κατ'εξοχήν πτωχογόνο παράγοντα.

Πράγματι η αύξηση της παιδικής φτώχειας (το 2012 διαμορφώθηκε στο 26,9%) μεταξύ των ετών 2011 και 2012 κατά 3,2 ποσοστιαίες μονάδες στην Ελλάδα είναι η μεγαλύτερη που καταγράφεται στην Ευρώπη, ξεπερνώντας κατά πολύ τις αυξήσεις που σημειώθηκαν το ίδιο χρονικό διάστημα σε άλλες ευρωπαϊκές χώρες. Η παραπάνω εξέλιξη, απομακρύνεται κατά πολύ από τον στόχο για μείωση της παιδικής φτώχειας στο 18% μέχρι το 2020 στο πλαίσιο υλοποίησης της στρατηγικής «Ευρώπη 2020», σύμφωνα με το Εθνικό Πρόγραμμα Μεταρρυθμίσεων (ΕΠΜ).

Σημειώνεται ότι σε ευρωπαϊκή κλίμακα, η παιδική ηλικία αποτελεί πρόσθετο παράγοντα φτώχειας, επηρεάζοντας σε μεγαλύτερο βαθμό τα παιδιά που διαβιούν σε μονογονεϊκά ή πολύτεκνα νοικοκυριά. Οι γονείς των παιδιών που χαρακτηρίζονται από χαμηλό επίπεδο εκπαίδευσης θα στηριχθούν ιδιαίτερα, δεδομένου ότι ο παράγοντας της χαμηλής εκπαίδευσης αποτελεί σημαντικό πτωχογόνο παράγοντα. Επιπρόσθετα, τα νοικοκυριά χωρίς κανέναν εργαζόμενο, η χαμηλή ένταση εργασίας στο νοικοκυριό⁹ καθώς και το χαμηλό εκπαιδευτικό επίπεδο των γονέων αποτελούν παράγοντες που επηρεάζουν την παιδική φτώχεια.

Όπως και στο επίσημο κατώφλι κινδύνου της φτώχειας, τα νοικοκυριά με παιδιά, και ιδιαίτερα τα μονογονεϊκά και τρίτεκνα/πολύτεκνα, πλήττονται περισσότερο από συνθήκες αποστέρησης και στο χαμηλότερο όριο του 40% του μέσου διαθέσιμου εισοδήματος, από τα νοικοκυριά χωρίς παιδιά (UNICEF, 2014).

Πολύτεκνα νοικοκυριά (άνω των τριών παιδιών ηλικίας μέχρι 15 ετών) εμφανίζονταν ελαφρώς συχνότερα στις αγροτικές περιοχές, παρά στις αστικές. Ωστόσο, στις πρώτες περιοχές ο αριθμός των νοικοκυριών χωρίς παιδιά ήταν υψηλότερος. Με βάση σχετικά

⁹ΕΛ.ΣΤΑΤ (2013), ποσοστό του πληθυσμού ηλικίας 18-59 που διαβιεί σε νοικοκυριά που τα μέλη τους εργάστηκαν λιγότερο από 20% της συνήθους απασχόλησης κατά τη διάρκεια του προηγούμενου έτους. Η ένταση εργασίας του νοικοκυριού ορίζεται ως ο λόγος μεταξύ του αριθμού των μηνών που τα όλα τα μέλη εργάζονται κατά το προηγούμενο έτος και του συνολικού αριθμού των μηνών που θα μπορούσαν θεωρητικά να έχουν εργαστεί κατά την ίδια περίοδο

Φάση 2^η: «Περιφερειακό Στρατηγικό Σχέδιο Κοινωνικής Ένταξης και αναλυτικό Σχέδιο Δράσης για την εφαρμογή Παρεμβάσεων Καταπολέμησης της Φτώχειας και Εμβάθυνσης της Κοινωνικής Συνοχής στην Περιφέρεια Θεσσαλίας»

πρόσφατα διαθέσιμα στοιχεία, τα νοικοκυριά με παιδιά ακολουθούν την ίδια περίπου κατανομή με το σύνολο των νοικοκυριών (με την Αττική να συγκεντρώνει το 35,3% και 36,6% του συνόλου των αντίστοιχων περιπτώσεων, 2011). Παρόλα αυτά, τα νοικοκυριά με τρία και άνω παιδιά εμφανίζουν χαμηλότερη συγκέντρωση στην Αττική (25,7%) και υψηλότερη σε Περιφέρειες όπως η Δυτική Ελλάδα (9,3%), Θεσσαλία (8,3%) και Κρήτη (8,0%).

Σύμφωνα με την τελευταία Έκθεση της UNESCO για την παιδική φτώχεια στην Ελλάδα (2014), ο φτωχός πληθυσμός εμφανίζεται νεότερος του συνολικού, εφόσον τα παιδιά και οι νέοι έως 24 ετών αποτελούν το 30,5% του συνόλου των φτωχών έναντι του 25,4% της αναλογίας τους στο συνολικό πληθυσμό της χώρας και οι άνω των 65 ετών το 14,5% έναντι του 19,7% αντιστοίχως. Στις παραπάνω κατηγορίες ωφελουμένων από τις παρεμβάσεις της περιφερειακής στρατηγικής κοινωνικής ενσωμάτωσης, εντάσσονται επίσης άστεγοι και μονήρη άτομα, ηλικιωμένοι άνεργοι ή συνταξιούχοι κ.ο.κ., σύμφωνα με τα χαρακτηριστικά των επιμέρους κατηγοριών των ευπαθών ομάδων.

Η **Περιφερειακή Στρατηγική Κοινωνικής Ένταξης** αναγνωρίζει επίσης την στενή σχέση μεταξύ της συμμετοχής των γονέων στην αγορά εργασίας και των **συνθηκών διαβίωσης των παιδιών** και, σύμφωνα αφενός με τις αρχές που περιέχονται στη σύσταση της Επιτροπής σχετικά με την ενεργητική ένταξη¹⁰ και αφετέρου με τους στόχους της Βαρκελώνης¹¹, να λαμβάνονται όλα τα δυνατά μέτρα για την υποστήριξη της συμμετοχής των γονέων στην αγορά εργασίας, ιδίως για όσους απέχουν από την αγορά εργασίας ή ανήκουν σε νοικοκυριά που αντιμετωπίζουν ιδιαίτερο κίνδυνο.

Η «αναγνώριση» αυτή εφαρμόζεται μέσα από συνεκτικές παρεμβάσεις ενδυνάμωσης των ωφελουμένων, είτε αποτελούν μέλη οικογενειών είτε μεμονωμένα άτομα, υπό την προϋπόθεση ότι εμφανίζουν χαρακτηριστικά των επιμέρους κατηγοριών των «ευπαθών ομάδων». Στο πλαίσιο αυτό, θα παρακολουθούνται διακριτά οι παρεμβάσεις της Περιφερειακής Στρατηγικής που αφορούν τα παιδιά, ικανοποιώντας την αρχή της **διάχυσης της διάστασης του παιδιού** (child mainstreaming)¹².

Θα δοθεί προτεραιότητα στην υποστήριξη των ψφελυμένων τα χαρακτηριστικά των οποίων ταυτοποιήθηκαν ως «υψηλού κινδύνου» προβλημάτων κοινωνικού αποκλεισμού και κινδύνου φτώχειας, ήτοι τα Άτομα με αναπηρίες (Α.1), οι Άνεργοι (Β.1), οι Μονογονεϊκές οικογένειες (Β.5) και τα Παιδιά θύματα κακοποίησης (Β.7)¹³

Οι οικογένειες χωρίς κανένα εργαζόμενο θα στηριχθούν μέσα από ένα πιο σύνθετο μίγμα παρεμβάσεων, που παραπέμπει στην αξιοποίηση της Εθνικής Στρατηγικής, η οποία προβλέπει και άλλες μορφές χρηματοδοτήσεων και παρεμβάσεων.

Σημειώνεται ότι το οικογενειακό πρότυπο των ευπαθών ομάδων στην Θεσσαλία με βάση τα αποτελέσματα της διεξαχθείσης έρευνας πεδίου έχει ως εξής:

- Όσον αφορά στην οικογενειακή κατάσταση των ωφελούμενων, το 41% είναι έγγαμοι, το 29% είναι άγαμοι, το 11% είναι διαζευγμένοι και το 6% σε διάσταση¹⁴.
- Το 64% των ωφελούμενων έχει παιδιά, ενώ το 36% δεν έχει παιδιά.

¹⁰ Σύσταση 2008/867/ΕΚ της Επιτροπής, της 3ης Οκτωβρίου 2008, σχετικά με την ενεργητική ένταξη των ατόμων που είναι αποκλεισμένα απ'ό την αγορά εργασίας (2008/867/ΕΚ)..

¹¹ Συμπεράσματα της Προεδρίας, Ευρωπαϊκό Συμβούλιο της Βαρκελώνης, 15-16 Μαρτίου 2002, έγγραφο SN 100/1/02 REV 1.

¹² Committee on the Rights of the Child (2012). Concluding observations: Greece. CRC/C/GRC/CO/2-3, 2012.

¹³ Βλ. και ανωτέρω, Ενότητα 1.6

¹⁴ Συμπληρωματικά, το 11% βρίσκεται σε κατάσταση χρειάς ενώ το 1% δήλωσε κάποια άλλη οικογενειακή κατάσταση (εθιμοτυπικός τσιγγάνικος γάμος, συμβίωση).

Φάση 2^η: «Περιφερειακό Στρατηγικό Σχέδιο Κοινωνικής Ένταξης και αναλυτικό Σχέδιο Δράσης για την εφαρμογή Παρεμβάσεων Καταπολέμησης της Φτώχειας και Εμβάθυνσης της Κοινωνικής Συνοχής στην Περιφέρεια Θεσσαλίας»

- Από τους ωφελούμενους με παιδιά, το 15% έχει 1 παιδί, το 23% έχει 2 παιδιά, το 11% έχει 3 παιδιά, το 9% έχει 4 παιδιά και το 4% έχει 5 παιδιά και το 2% πάνω από 5 παιδιά.
- Ηλικιακά, τα παιδιά των νοικοκυριών είναι κατά 65% ανήλικα και κατά 35% ενήλικα. Στα ανήλικα, το 14% κατανέμεται στην ηλικία 0-6 ετών, το 24% στην ηλικία 6-12 ετών, το 27% στην ηλικία 12-18 ετών.
- Η σχολική διαρροή καταγράφεται στην Θεσσαλία ως χαμηλή και εντοπίζεται κυρίως στις περιθωριοποιημένες ομάδες.

Το ηλικιακό πρότυπο και η συσχέτισή του με το επίπεδο εκπαίδευσης, με βάση την απογραφή πληθυσμού της ΕΛΣΤΑΤ (επικαιροποίηση Αυγούστου 2014), φαίνεται στον Πίνακα 3.

Πίνακας 3: Κατάταξη του Πληθυσμού της Περιφέρειας Θεσσαλίας κατά Επίπεδο Εκπαίδευσης και κατά Ηλικιακή Ομάδα

Ομάδες Ηλικιών	Επίπεδο Εκπαίδευσης							
	Σύνολο	Κάτοχοι διδακτορικού τίτλου	Κάτοχοι μεταπτυχιακού τίτλου σπουδών	Πτυχιούχοι Παν/μίου - Πολυτεχνείου και ισότιμων σχολών	Πτυχιούχοι ΑΤΕΙ, ΑΣΠΑΙΤΕ και ισότιμων σχολών	Πτυχιούχοι ανώτερων επαγγελματικών σχολών	Πτυχιούχοι μεταδευτεροβάθμιας εκπαίδευσης (ΙΕΚ, Κολλέγια κλπ.)	Απόφοιτοι Λυκείου
	1 = 2+...16	2	3	4	5	6	7	8
0-9	71.731	0	0	0	0	0	0	0
10-19	74.730	0	0	0	0	4	104	9.332
20-29	82.355	92	1.137	10.702	9.572	569	6.901	27.947
30-39	101.907	423	2.153	14.906	8.581	740	10.111	29.380
40-49	102.144	390	941	16.415	6.724	735	4.213	27.766
50-59	94.582	257	440	12.088	3.753	982	2.961	17.946
60-69	82.908	144	138	6.017	1.189	603	1.142	7.499
70-79	79.513	52	66	2.624	471	281	383	4.444
80+	42.892	17	14	819	88	56	73	1.502
ΣΥΝΟΛΟ	732.762	1.375	4.889	63.571	30.378	3.970	25.888	125.816

Ομάδες Ηλικιών	Επίπεδο εκπαίδευσης							
	Πτυχιούχοι Επαγγελματικού Λυκείου	Πτυχιούχοι Επαγγελματικών Σχολών	Απόφοιτοι τριτάξιου Γυμνασίου	Απόφοιτοι Δημοτικού	Εγκατέλειψαν το Δημοτικό, αλλά γνωρίζουν γραφή και ανάγνωση	Ολοκλήρωσαν την προσχολική αγωγή	Δε γνωρίζουν γραφή και ανάγνωση	Λοιποί
	9	10	11	12	13	14	15	16
0-9	0	0	0	0	29	25.456	48	46.198
10-19	1.015	273	21.526	23.209	589	17.924	754	0
20-29	8.233	2.676	6.848	4.941	869	101	1.767	0
30-39	6.270	3.043	13.672	9.993	791	109	1.735	0
40-49	3.876	2.996	15.093	20.845	741	95	1.314	0
50-59	1.713	3.499	9.488	38.764	1.374	120	1.197	0
60-69	618	1.528	4.968	50.507	5.974	208	2.373	0
70-79	247	644	3.965	33.370	20.522	492	11.952	0
80+	60	138	1.493	16.930	13.081	254	8.367	0
ΣΥΝΟΛΟ	22.032	14.797	77.053	198.559	43.970	44.759	29.507	46.198

Συμπερασματικά, οι παρακάτω κατηγορίες ωφελουμένων διαμορφώνουν τις «κύριες» ομάδες-στόχους της Περιφερειακής Στρατηγικής, οι οποίες ταυτόχρονα ενσωματώνουν και λοιπά χαρακτηριστικά των Ευπαθών Ομάδων του Πίνακα 1 (Ενότητα 2.1), ως εξής:

- μέλη Ευάλωτων Ομάδων
- φτωχά νοικοκυριά ή μονήρη άτομα που διαβιούν σε καθεστώς φτώχειας, ή ακραίας φτώχειας ή κινδύνου φτώχειας,
- νοικοκυριά με παιδιά, και νοικοκυριά με παιδιά ΑΜΕΑ και, ιδιαιτέρως τα μονογονεϊκά και τρίτεκνα/πολύτεκνα, νοικοκυριά, τα οποία πλήττονται περισσότερο από συνθήκες αποστέρησης και στο χαμηλότερο όριο του 40% του μέσου διαθέσιμου εισοδήματος, από τα νοικοκυριά χωρίς παιδιά,
- νοικοκυριά χωρίς κανέναν εργαζόμενο και, ιδίως νοικοκυριά με παιδιά, ώστε παράλληλα να αντιμετωπίζεται το φαινόμενο της παιδικής φτώχειας,
- στοχευμένη αντιμετώπιση της φτώχειας των παιδιών και, ιδιαίτερα εκείνων που διαβιούν σε νοικοκυριά με τα παραπάνω χαρακτηριστικά και έχουν ηλικία 0 – 6 ετών ή/και έχουν μεταναστευτικό υπόβαθρο ή/και εντάσσονται σε μειονότητες η/και περιθωριοποιημένες κοινότητες,
- συνακόλουθα, ιδιαίτερη στόχευση δίδεται στις έγκυες μητέρες και σε εκείνες που έχουν μόλις γεννήσει,
- άτομα που διαβιούν σε περιοχές με πολλαπλά μειονεκτήματα (υποβαθμισμένες αστικές περιοχές στο πλαίσιο των οποίων συσσωρεύονται και αλληλοτροφοδοτούνται παράγοντες κοινωνικού αποκλεισμού),
- άτομα που διαβιούν σε Δομές κλειστής φροντίδας,
- άτομα των οποίων η διαβίωση συνδέεται με ακατάλληλες συνθήκες στέγασης ή/και έλλειψη στέγης¹⁵,
- άτομα με χαμηλό επίπεδο εκπαίδευσης ή/και με αναλφαβητισμό,
- ηλικιωμένοι άνω των 65 ετών και λοιπά πρόσωπα με αυξημένους κινδύνους φτώχειας και κοινωνικού αποκλεισμού,
- άτομα που υφίστανται διακρίσεις λόγω της ιδιότητας μέλους ομάδων με θρησκευτικές / πολιτιστικές ιδιαιτερότητες και,
- άτομα που υφίστανται διακρίσεις λόγω της ιδιότητας αιτούντος άσυλο, αναγνωρισμένου πολιτικού πρόσφυγα ή οικονομικού μετανάστη.

Οι ωφελούμενοι που εντάσσονται στις ανωτέρω Ομάδες θα χαρακτηρίζονται ως «επιλέξιμοι» με στάθμιση / συνεκτίμηση, κοινωνικών, εισοδηματικών και άλλων κριτηρίων, ανάλογα με το είδος, το περιεχόμενο και τον χαρακτήρα της υπηρεσίας ή της παροχής που θα λαμβάνουν, κριτήρια τα οποία (όσον αφορά σε Δράσεις που χρηματοδοτούνται από το ΠΕΠ Θεσσαλίας 2014-2020 και, από άλλες δράσεις του ΕΣΠΑ και του Επιχειρησιακού Προγράμματος Επισιτιστικής και Βασικής Υλικής Συνδρομής του Ταμείου Ευρωπαϊκής Βοήθειας για τους Απόρους (TEBA/FEAD), θα εξειδικεύονται εντέλει στο επίπεδο των Προσκήσεων.

¹⁵ Η κοινωνική προστασία των αστέγων κατοχυρώθηκε στο άρθρο 29 του Ν. 4052/2012, που αποκρυσταλλώνει τον θεσμικό ορισμό του «αστέγου».. Στους αστέγους περιλαμβάνονται ιδίως αυτοί που διαβιούν στο δρόμο, σε ξενώνες, αυτοί που φιλοξενούνται από ανάγκη προσωρινά σε ιδρύματα ή άλλες κλειστές δομές, καθώς και αυτοί που διαβιούν σε ακατάλληλα καταλύματα.

Φάση 2^η: «Περιφερειακό Στρατηγικό Σχέδιο Κοινωνικής Ένταξης και αναλυτικό Σχέδιο Δράσης για την εφαρμογή Παρεμβάσεων Καταπολέμησης της Φτώχειας και Εμβάθυνσης της Κοινωνικής Συνοχής στην Περιφέρεια Θεσσαλίας»

Σημειώνεται σχετικά ότι οι παροχές που θα χορηγηθούν στους «επιλέξιμους» ωφελούμενους με κριτήριο το ύψος του εισοδήματος ή/και με άλλα «σταθμισμένα» κριτήρια, θα εφαρμόζονται με αποφυγή του στιγματισμού, με έμφαση στις διαφοροποιημένες ανάγκες των παιδιών, ώστε να μειώνεται η παγίδευση ή/και ο κίνδυνος της φτώχειας, ενώ παράλληλα θα λαμβάνεται μέριμνα για τη δημιουργία αντικινήτρων εργασίας, ιδιαίτερα όταν οι κοινωνικές παροχές συμπληρώνουν ένα υπάρχον εισόδημα ή απευθύνονται σε μονογονεϊκές οικογένειες.

Αυτές οι ενδεικτικές προϋποθέσεις χορήγησης παροχών σε είδος, σε χρήμα και σε κοινωνικές υπηρεσίες, αναδεικνύουν την συγκεκριμένη και ιχνηλάσιμη γνώση της κατάστασης της οικογένειας, τη διενέργεια κοινωνικών ερευνών και τη δομημένη αξιοποίηση και επικαιροποίηση των σχετικών πληροφοριών, εξειδικευμένα στελέχη με τις απαραίτητες ειδικότητες, τη στελέχωση του περιφερειακού Δικτύου Δομών, την ενημέρωση / πληροφόρηση των ωφελουμένων, καθώς και πολλαπλά εργαλεία υποστήριξης της ταυτοποίησης των ωφελουμένων και της λειτουργία των Κοινωνικών Δομών.

Από την ανάλυση της υφιστάμενης κατάστασης διαπιστώθηκε ότι οι κοινωνικές έρευνες που διενεργούνται από τους Δήμους εστιάζουν σε ζητήματα παιδικής προστασίας, κοινωνικής παρέμβασης / στήριξης, χορήγησης επιδομάτων, στεγαστικής συνδρομής, χορήγησης βιβλιαρίων ανασφάλιστων, συμβουλευτικής στήριξης, καθώς και ένταξης αιτούντων δημοτών σε υπηρεσίες και παροχές των Δήμων (όπως Κοινωνικό Παντοπωλείο, Κοινωνικό Φαρμακείο, Κοινωνικό Ιατρείο, Τράπεζα Χρόνου, ΚΗΦΗ, ΚΑΠΗ, κ.λπ.).

2.4. Αρχιτεκτονική της Περιφερειακής Στρατηγικής – Διάρθρωση σε Άξονες Προτεραιότητας και Ειδικοί Στόχοι

Η διαμόρφωση της «αρχιτεκτονικής» της **Περιφερειακής Στρατηγικής Κοινωνικής Ένταξης** της Θεσσαλίας διακρίνεται από την «**πολύ-λειτουργική**» της προσέγγιση, μέσω της οποίας διασυνδέονται ομοειδείς παρεμβάσεις με διαφορετικές κατηγορίες Ομάδων-Στόχου (οι οποίες ταυτόχρονα ενσωματώνουν τα πολλαπλά χαρακτηριστικά των επιμέρους κατηγοριών των Ευπαθών Ομάδων), αξιοποιούνται πολλαπλές πηγές χρηματοδότησης (λαμβάνοντας υπόψη ιδιαίτερες προϋποθέσεις και κανόνες) και, ικανοποιείται το κανονιστικό και διαχειριστικό πλαίσιο διαφορετικών Προγραμμάτων, χρηματοδοτούμενων μέσω των ΕΔΕΤ, λοιπών Ευρωπαϊκών Ταμείων, αλλά και από εθνικούς πόρους.

Η αρχιτεκτονική της **Εθνικής Στρατηγικής Κοινωνικής Ένταξης** στηρίζεται μεν στην κάλυψη αναγκών Ομάδων Στόχου που δεν διαφοροποιούνται από εκείνες της Περιφερειακής Στρατηγικής, με σύνδεση των παρεμβάσεων ανάλογα με την ηλικία των ωφελουμένων (λ.χ. προσχολική ηλικία, σχολική ηλικία, νεαρή ηλικία, ενήλικη φάση ζωής, γήρας) σε συνδυασμό με τη διασφάλιση ίσων ευκαιριών πρόσβασης στις παρεμβάσεις που αντιστοιχούν σε κάθε μία από τις φάσεις της ζωής των ωφελουμένων.

Η Εθνική Στρατηγική οριοθετεί τα φαινόμενα της ανεργίας, της φτώχειας και του αποκλεισμού **ως μη αποδεκτές σωρεύσεις ποικίλων μορφών στέρησης**, οι οποίες θέτουν σε κίνδυνο την αξιοπρεπή διαβίωση των πολιτών, οδηγώντας συχνά ακόμα και σε φαινόμενα περιθωριοποίησης και παραβατικής συμπεριφοράς.

Η Εθνική Στρατηγική στηρίζεται σε μεγάλο βαθμό σε παροχές και επιδόματα. Η αντιμετώπιση της ακραίας φτώχειας (Άξονας Προτεραιότητας 1) προσδιορίζεται στη διασφάλιση της πρόσβασης σε βασικά αγαθά και επαρκείς πόρους. Η πρόληψη και καταπολέμηση του αποκλεισμού των Παιδιών (Άξονας Προτεραιότητας 2) προωθείται μέσω διασφάλισης της πρόσβασης σε οικονομικούς πόρους (επιδόματα) και σε οικονομικά προσιτές και ποιοτικές υπηρεσίες προσχολικής αγωγής, κοινωνικής φροντίδας,

Φάση 2^η: «Περιφερειακό Στρατηγικό Σχέδιο Κοινωνικής Ένταξης και αναλυτικό Σχέδιο Δράσης για την εφαρμογή Παρεμβάσεων Καταπολέμησης της Φτώχειας και Εμβάθυνσης της Κοινωνικής Συνοχής στην Περιφέρεια Θεσσαλίας»

αποϊδρυματοποίησης, αποκατάστασης και επανένταξης και δημιουργικής απασχόλησης των παιδιών.

Η προώθηση της Ένταξης στο πλαίσιο της Εθνικής Στρατηγικής (Αξονας Προτεραιότητας 3) στηρίζεται στην ενίσχυση των εισοδηματικών πόρων των ανέργων (επιδόματα) και στην πρόσβαση των ανέργων σε υπηρεσίες ενεργητικής ένταξης σε τρεις κυρίως κατευθύνσεις: προγράμματα μη τυπικής εκπαίδευσης και άτυπης μάθησης, προγράμματα ενεργητικών πολιτικών απασχόλησης και Δράσεις κοινωνικής επιχειρηματικότητας. Περιλαμβάνει επίσης την πρόσβαση των ευπαθών ομάδων με «σωρευτικά χαρακτηριστικά αποκλεισμού» σε οικονομικά προσιτές και ποιοτικές υπηρεσίες.

Τέλος η Εθνική Στρατηγική προβλέπει παρεμβάσεις που συμβάλλουν στην χρηστή και αποτελεσματική διακυβέρνηση των Πολιτικών Ένταξης, συμπεριλαμβάνοντας –μεταξύ άλλων- Δράσεις κοινωνικής δικτύωσης και καινοτομίας, Περιφερειακά Παρατηρητήρια Ένταξης, ερευνητικές δραστηριότητες κ.ο.κ.

Συνάγεται ότι οι προτεραιότητες πολιτικής της Εθνικής Στρατηγικής Κοινωνικής Ένταξης αφορούν κυρίως κανονιστικά μέτρα και επιδοματικές πολιτικές (εισοδηματικές παροχές), τα οποία σχεδιάζονται κεντρικά και μέρος αυτών διοικητικά εξυπηρετείται από τους Δήμους (χορήγηση επιδομάτων στους «δικαιούχους»). Το κεντρικό Κράτος χρησιμοποιεί τις Κοινωνικές Υπηρεσίες των Δήμων και των ΝΠΙΔ (του Ν.2646/98, της ΚΥΑ 34029/22-3-2012 και του Ν. 4262/2014) για τη διενέργεια των απαραίτητων κοινωνικών ερευνών και ταυτοποιήσεων.

Η Περιφερειακή Στρατηγική Κοινωνικής Ένταξης στη Θεσσαλία διαμορφώνει μια αρχιτεκτονική που πρακτικά συνδέει δέσμες Δράσεων ή/και μεμονωμένες παρεμβάσεις με τις πολλαπλές ανάγκες των ωφελουμένων, με επίκεντρο κυρίως την Οικογένεια, αλλά λαμβάνοντας υπόψη και τις λοιπές ομάδες ωφελουμένων (όπως προσδιορίστηκαν στην Ενότητα 3.1.3), καθώς και τον συνδυασμό της καθολικότητας / τοπικότητας (Ενότητα 3.1.2).

Η **αρχιτεκτονική της Περιφερειακής Στρατηγικής Κοινωνικής Ένταξης στη Θεσσαλία (ΠΕΣΚΕΘ)** ικανοποιεί τον πλήρη κύκλο σχεδιασμού και εφαρμογής τοπικών κοινωνικών πολιτικών, ήτοι, της υποστήριξης των ευπαθών ομάδων μέσω στοχευμένων κοινωνικών και προνοιακών υπηρεσιών και παροχών, της λειτουργίας των αναγκαίων Δομών και Προγραμμάτων, της διασφάλισης των αναγκαίων κοινωνικών και εκπαιδευτικών υποδομών και, βεβαίως, της συγκρότησης περιφερειακού μηχανισμού για τον συντονισμό των επιμέρους Κοινωνικών Φορέων, την παρακολούθηση της εφαρμογής, την αξιολόγηση και την επικαιροποίηση της Στρατηγικής, τη βελτίωση των ικανοτήτων των Φορέων και των επιστημονικών στελεχών τους κ.ο.κ.

Συνακόλουθα, η ΠΕΣΚΕΘ διαρθρώνεται σε ευρύτερες και διακριτές ομάδες ομογενοποιημένων παρεμβάσεων που περιλαμβάνουν:

- την αντιμετώπιση της φτώχειας και του Κοινωνικού Αποκλεισμού σε συνδυασμό με την ενδυνάμωση και την ενεργητική κοινωνική ενσωμάτωση των ωφελουμένων που ανήκουν στις «κύριες» Ομάδες Στόχου και ενσωματώνουν μεμονωμένα ή πολλαπλά χαρακτηριστικά Ευπαθών Ομάδων,
- την ανάπτυξη, στελέχωση και στήριξη της λειτουργίας ενός ενιαίου και ιεραρχημένου (ανάλογα με τις κοινωνικές και χωρικές ανάγκες) Περιφερειακού Δικτύου Κοινωνικής Προστασίας,
- την στοχευμένη αναβάθμιση και συμπλήρωση των αναγκαίων κοινωνικών και εκπαιδευτικών υποδομών, μέσω των οποίων υποστηρίζεται η καθολική εφαρμογή των προηγούμενων παρεμβάσεων και λειτουργιών,

Φάση 2^η: «Περιφερειακό Στρατηγικό Σχέδιο Κοινωνικής Ένταξης και αναλυτικό Σχέδιο Δράσης για την εφαρμογή Παρεμβάσεων Καταπολέμησης της Φτώχειας και Εμβάθυνσης της Κοινωνικής Συνοχής στην Περιφέρεια Θεσσαλίας»

- την προαγωγή της εταιρικής σχέσης, την ενημέρωση των ωφελουμένων, την κινητοποίηση του ιδιωτικού τομέα και, γενικότερα, του τοπικού κοινωνικού κεφαλαίου, τη δικτύωση των Δήμων και των τοπικών Κοινωνικών Φορέων και τη μεταφορά τεχνογνωσίας, τη συστηματοποίηση του συντονισμού κατά τον σχεδιασμό και την εφαρμογή της Στρατηγικής, την παρακολούθηση της εφαρμογής της, την αξιολόγηση και την αντίστοιχη προσαρμογή και επικαιροποίησή της, τη βελτίωση των ικανοτήτων των Φορέων και των επιστημονικών στελεχών τους, καθώς και διάφορες οριζόντιες Δράσεις.

Ο «μηχανισμός» λειτουργίας της προτεινόμενης Αρχιτεκτονικής απεικονίζεται διαγραμματικά ως εξής:

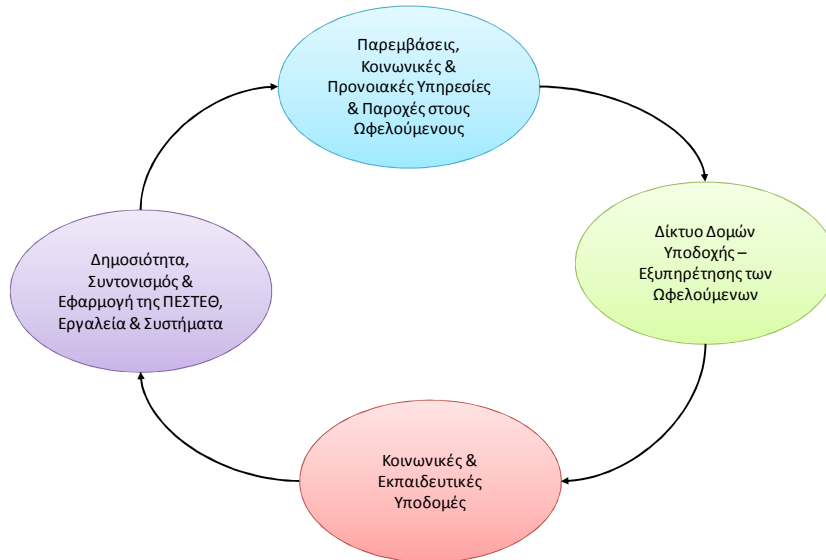

Η συγκεκριμένη επιχειρησιακή διάρθρωση αντανακλά ευθέως στην προτεινόμενη αρχιτεκτονική της Περιφερειακής Στρατηγικής Κοινωνικής Ένταξης Θεσσαλίας σε **Άξονες Προτεραιότητας (Α.Π.)**, ως εξής:

- **Α.Π. 1:** Αντιμετώπιση της φτώχειας και του Κοινωνικού Αποκλεισμού – Ενεργός Κοινωνική Ενσωμάτωση των Ευπαθών Ομάδων,
- **Α.Π. 2:** Ανάπτυξη και Βιώσιμη Λειτουργία Περιφερειακού Δικτύου Κοινωνικής Προστασίας και Αλληλεγγύης,
- **Α.Π. 3:** Αναβάθμιση Κοινωνικών και Εκπαιδευτικών Υποδομών που προάγουν, στηρίζουν και διευκολύνουν Κοινωνική Ενσωμάτωση των Ευπαθών Ομάδων,
- **Α.Π. 4:** Συντονισμός, Εφαρμογή, Παρακολούθηση και Αξιολόγηση της Περιφερειακής Στρατηγικής Κοινωνικής Ένταξης.

Φάση 2^η: «Περιφερειακό Στρατηγικό Σχέδιο Κοινωνικής Ένταξης και αναλυτικό Σχέδιο Δράσης για την εφαρμογή Παρεμβάσεων Καταπολέμησης της Φτώχειας και Εμβάθυνσης της Κοινωνικής Συνοχής στην Περιφέρεια Θεσσαλίας»

Πίνακας 4: Ικανοποίηση των Στρατηγικών Στόχων της ΠΕΣΚΕΘ από τους Άξονες Προτεραιότητας (εσωτερική συνέπεια της Περιφ. Στρατηγικής)

Γενικοί Στόχοι / Άξονες Προτεραιότητας		ΑΠ1: Αντιμετώπιση της φτώχειας και του Κοινωνικού Αποκλεισμού – Ενεργός Κοινωνική Ενσωμάτωση των Ευπαθών Ομάδων	ΑΠ2: Ανάπτυξη και Βιώσιμη Λειτουργία Περιφερειακού Δικτύου Κοινωνικής; Προστασίας και Αλληλεγγύης	ΑΠ3: Αναβάθμιση Κοινωνικών και Εκπαιδευτικών Υποδομών που προάγουν, στηρίζουν και διευκολύνουν Κοινωνική Ενσωμάτωση	ΑΠ4: Συντονισμός, Εφαρμογή, Παρακολούθηση και Αξιολόγηση της Περιφερειακής Στρατηγικής Κοινωνικής Ένταξης
Σ.Σ.-1	Ενδυνάμωση και Προώθηση της Ενεργητικής Ένταξης και της Ισότιμης Πρόσβασης	X			
Σ.Σ.-2	Καταπολέμηση της Φτώχειας και των Υλικών Στερήσεων		X		
Σ.Σ.-3	Πρόληψη και Καταπολέμηση του Αποκλεισμού και, ιδίως, των Περιθωριοποιημένων Κοινοτήτων και των Παιδιών		X		
Σ.Σ.-4	Ενημέρωση και βελτίωση των όρων πρόσβασης των Ευπαθών Ομάδων σε Κοινωνικές και Προνοιακές Υποδομές, Υπηρεσίες και Παροχές		X	X	
Σ.Σ.-5	Προώθηση της Κοινωνικής Ένταξης μέσω ανάπτυξης της Κοινωνικής Οικονομίας και Κοινωνικής Επιχειρηματικότητας	X			
Σ.Σ.-6	Ολοκληρωμένες Παρεμβάσεις Αναζωογόνησης Υποβαθμισμένων Κοινοτήτων σε αστικές ή/και σε αγροτικές περιοχές	X	X	X	X
Σ.Σ.-7	Κοινωνικές Επενδύσεις σε υποδομές, ικανότητες και συστήματα,			X	
Σ.Σ.-8	Συντονισμός, Βελτίωση των Ικανοτήτων των Φορέων, Υποστήριξη της Εφαρμογής, Παρακολούθηση και Αξιολόγηση της Περιφερειακής Στρατηγικής Κοινωνικής Ένταξης				X

3. Εξειδίκευση των Αξόνων Προτεραιότητας σε Ειδικούς Στόχους – Τεκμηρίωση της Εσωτερικής και Εξωτερικής Συνέπειας της Περιφερειακής Στρατηγικής

3.1. Εξειδίκευση των Αξόνων Προτεραιότητας της ΠΕΣΚΕΘ σε Ειδικούς Στόχους - “Εσωτερική” Συνέπεια της Περιφερειακής Στρατηγικής

Οι **Ειδικοί Στόχοι (Ε.Σ.)** της Περιφερειακής Στρατηγικής Κοινωνικής Ένταξης Θεσσαλίας εξειδικεύουν τους Άξονες Προτεραιότητας, εξυπηρετούν τους Στρατηγικούς Στόχους και «διαλειτουργούν» με τις «Δέσμες Δράσεων», δε ως εξής;

- **Α.Π. 1:** Αντιμετώπιση της φτώχειας και του Κοινωνικού Αποκλεισμού – Ενεργός Κοινωνική Ενσωμάτωση των Ευπαθών Ομάδων:
 - **Ε.Σ.-1.1:** Βελτίωση των όρων πρόσβασης και συμμετοχής των Ευπαθών Ομάδων (ιδίως των Ευάλωτων και των Ειδικών Ομάδων) στην αγορά εργασίας
 - **Ε.Σ.-1.2:** Βελτίωση της απασχολησιμότητας και της ποιότητας ζωής ατόμων που ανήκουν σε Περιθωριοποιημένες Ομάδες

Φάση 2^η: «Περιφερειακό Στρατηγικό Σχέδιο Κοινωνικής Ένταξης και αναλυτικό Σχέδιο Δράσης για την εφαρμογή Παρεμβάσεων Καταπολέμησης της Φτώχειας και Εμβάθυνσης της Κοινωνικής Συνοχής στην Περιφέρεια Θεσσαλίας»

- **Ε.Σ.-1.3:** Αύξηση της απασχόλησης των Ευπαθών Ομάδων σε Κοινωνικές Επιχειρήσεις
- **Ε.Σ.-1.4:** Βελτίωση της Ποιότητας ζωής και της Απασχολησιμότητας σε υποβαθμισμένες Αστικές ή/και Ημιαστικές-Αγροτικές Περιοχές που χαρακτηρίζονται από Χαμηλή Ανάπτυξη και διάρρηξη (διάσπαση) του Κοινωνικού Ιστού
- **ΕΑ.Π. 2:** Ανάπτυξη και Βιώσιμη Λειτουργία Περιφερειακού Δικτύου Κοινωνικής Προστασίας και Αλληλεγγύης:
 - **Ε.Σ.-2.1:** Ενημέρωση και Βελτίωση της Παροχής και Πρόσβασης σε Υπηρεσίες Υγείας και Κοινωνικής Φροντίδας στις Ευπαθείς Πληθυσμιακές Ομάδες (ιδίως στις Ειδικές Ομάδες και στα παιδιά)
 - **Ε.Σ.-2.2:** Ενδυνάμωση και βελτίωση της θέσης στην αγορά εργασίας των Ευπαθών Πληθυσμιακών Ομάδων (ιδίως των Ευάλωτων και των Ειδικών Ομάδων)
 - **Ε.Σ.-2.3:** Καταπολέμηση της Ακραίας Φτώχειας και των Υλικών Στερήσεων
 - **Ε.Σ.-2.4:** Βελτίωση των όρων διαβίωσης και Εισοδηματική Στήριξη των Οικογενειών που υπόκεινται σε συνθήκες Ακραίας Φτώχειας
- **Α.Π. 3:** Αναβάθμιση Κοινωνικών και Εκπαιδευτικών Υποδομών που προάγουν, στηρίζουν και διευκολύνουν Κοινωνική Ενσωμάτωση των Ευπαθών Ομάδων:
 - **Ε.Σ.-3.1:** Βελτίωση της πρόσβασης και χρήσης των τοπικών Υποδομών Υγείας, Κοινωνικής Φροντίδας και Πρόνοιας
 - **Ε.Σ.-3.2:** Άμβλυση των προβλημάτων χαμηλής οικονομικής και κοινωνικής ανάπτυξης υποβαθμισμένων κοινοτήτων σε αστικές περιοχές της Περιφέρειας.
 - **Ε.Σ.-3.3:** Βελτίωση της Κοινωνικής Επιχειρηματικότητας, καθώς και των υπηρεσιών κατάρτισης και εκπαίδευσης, μέσω ανάπτυξης ή/και αναβάθμισης των κατάλληλων Εκπαιδευτικών Υποδομών.
 - **Ε.Σ.-3.4:** Στήριξη της αναζωογόνησης και ανάπτυξης περιοχών της Περιφέρειας με προβλήματα διάρρηξης (διάσπασης) του κοινωνικού ιστού και, υποβάθμισης των αστικών, κοινωνικών και επιχειρηματικών υποδομών τους
- **Α.Π. 4:** Συντονισμός, Εφαρμογή, Παρακολούθηση και Αξιολόγηση της Περιφερειακής Στρατηγικής Κοινωνικής Ένταξης:
 - **Ε.Σ.-4.1:** Συντονισμός, Ενημέρωση, Υποστήριξη της Εφαρμογής, Παρακολούθηση και Αξιολόγηση της Περιφερειακής Στρατηγικής Κοινωνικής Ένταξης
 - **Ε.Σ.-4.2:** Βελτίωση των Ικανοτήτων των Φορέων, Ενδυνάμωση των Εξειδικευμένων Στελεχών τους, Εισαγωγή Συστημάτων και εφαρμογών Κοινωνικής Καινοτομίας για τη βελτίωση της ποιότητας και της βιωσιμότητας των αποτελεσμάτων της Περιφερειακής Στρατηγικής Κοινωνικής Ένταξης

Ο **Ε.Σ.-1.2** που αναφέρεται στη βελτίωση της απασχολησιμότητας και της ποιότητας ζωής ατόμων που ανήκουν σε Περιθωριοποιημένες Ομάδες, αφορά κατά κύριο λόγο τους Ρομά, αλλά και τους (νόμιμους μετανάστες και τους παλινοστούντες που έχουν καταγραφεί μέσω των ερωτηματολογίων στο κατά την υλοποίηση της 1^{ης} Φάσης, με βάση την κατηγοριοποίηση των Ευπαθών Ομάδων.

Ειδικά για τους Ρομά, το Επιχειρησιακό Σχέδιο Δράσης για τους Ρομά στην Περιφέρεια Θεσσαλίας εντοπίζει δράσεις αντιμετώπισης της απομόνωσης των οικισμών και των ιδίων, μέσω δράσεων διευκόλυνσης της προσβασιμότητας, (επανα)χωροθέτησης και

Φάση 2^η: «Περιφερειακό Στρατηγικό Σχέδιο Κοινωνικής Ένταξης και αναλυτικό Σχέδιο Δράσης για την εφαρμογή Παρεμβάσεων Καταπολέμησης της Φτώχειας και Εμβάθυνσης της Κοινωνικής Συνοχής στην Περιφέρεια Θεσσαλίας»

καταλληλότητα των οικισμών των Ρομά, με αναλυτική κωδικοποίηση παρεμβάσεων ανά οικισμό. συγκεκριμένη κατηγορία δράσεων δεν περιλαμβάνεται στην Περιφερειακή Στρατηγική Κοινωνικής Ενσωμάτωσης, δεδομένου ότι προβλέπει μη-επιλέξιμες δράσεις, χωρίς συγκεκριμένη πηγή χρηματοδότησης, ενώ αφετέρου, προβλέπει ειδικές ή οριζόντιες δράσεις άρσης της απομόνωσης των Ρομά, όπως λ.χ. μέσω βελτίωσης των προσβάσεων, βελτίωσης των αστικών υποδομών, της δημοτικής συγκοινωνίας, πολιτιστικών δραστηριοτήτων κ.λπ., που αφορούν σε τοπικά προσδιορισμένες δραστηριότητες και πρωτοβουλίες των Δήμων (κυρίως μέσω ιδίων πόρων).

Κατά τα λοιπά όμως και, κυρίως, όσον αφορά στις δράσεις ενδυνάμωσης, άρσης της απομόνωσης των Ρομά, διασφάλισης της πρόσβασης σε Δομές και υπηρεσίες υγείας - κοινωνικής φροντίδας, καταπολέμησης της σχολικής διαρροής και προώθησης των Ρομά στην κοινότητα, στην αγορά εργασίας και στην επιχειρηματικότητα, η Περιφερειακή Στρατηγική Κοινωνικής Ενσωμάτωσης υπερκαλύπτει και εμπλουτίζει τις προβλεπόμενες δράσεις στο Επιχειρησιακό Σχέδιο Δράσης για τους Ρομά στη Θεσσαλία, τόσο μέσω των δράσεων του **Ε.Σ.-1.2**, όσο και μέσω άλλων Ειδικών Στόχων. Χαρακτηριστικά, οι Ρομά προβλέπονται ως (γενική) Ομάδα Στόχου στους 14 από τους 15 Ειδικούς Στόχους των Αξόνων Προτεραιότητας 1, 2 και 3 και, φυσικά, σε όλους τους Ειδικούς Στόχους του Α.Π. 4 (βλ. συγκεντρωτικά Πίνακα 20 στην Ενότητα 4).

Οι Δράσεις που προβλέπονται στους άξονες προτεραιότητας Περιφερειακής Στρατηγικής αφορούν τους κατά περίπτωση ωφελούμενους συμπεριλαμβανομένων και των Ατόμων με Αναπηρία ή και άλλων ευάλωτων ομάδων.

Η «εσωτερική συνέπεια» της Περιφερειακής Στρατηγικής προκύπτει:

- Σε στρατηγικό επίπεδο, από τη συσχέτιση των Αναγκών με τους Στρατηγικούς Στόχους της Περιφερειακής Στρατηγικής Κοινωνικής Ένταξης (Πίνακας 6),
- Σε επιχειρησιακό επίπεδο, από τη συσχέτιση των Ειδικών Στόχων ανά Άξονα Προτεραιότητας (Πίνακας 7).

Προκύπτει «λογική» αλληλουχία αναγκών με στρατηγικούς στόχους και υψηλή συσχέτιση των Ειδικών Στόχων με της αρχιτεκτονική της Περιφερειακής Στρατηγικής.

Πίνακας 5: Ειδικοί Στόχοι ανά Άξονα Προτεραιότητας της Περιφερειακής Στρατηγικής

Άξονες Προτ/τας	Ειδικοί Στόχοι	
Α.Π. 1	Ε.Σ.-1.1	Βελτίωση των όρων πρόσβασης και συμμετοχής των Ευπαθών Ομάδων (ιδίως των Ευάλωτων και των Ειδικών Ομάδων) στην αγορά εργασίας
	Ε.Σ.-1.2	Βελτίωση της απασχολησιμότητας και της ποιότητας ζωής ατόμων που ανήκουν σε Περιθωριοποιημένες Ομάδες
	Ε.Σ.-1.3	Αύξηση της απασχόλησης των Ευπαθών Ομάδων σε Κοινωνικές Επιχειρήσεις
	Ε.Σ.-1.4	Βελτίωση της Ποιότητας ζωής και της Απασχολησιμότητας σε υποβαθμισμένες Αστικές ή/και στις Ημιαστικές / Αγροτικές Περιοχές που χαρακτηρίζονται από Χαμηλή Ανάπτυξη και διάρρηση (διάσπαση) του Κοινωνικού Ιστού
Α.Π. 2	Ε.Σ.-2.1	Ενημέρωση και Βελτίωση της Παροχής και Πρόσβασης σε Υπηρεσίες Υγείας και Κοινωνικής Φροντίδας στις Ευπαθείς Πληθυσμιακές Ομάδες (ιδίως στις Ειδικές Ομάδες και στα ανήλικα παιδιά)
	Ε.Σ.-2.2	Ενδυνάμωση και βελτίωση της θέσης στην αγορά εργασίας των Ευπαθών Πληθυσμιακών Ομάδων (ιδίως των Ευάλωτων και των Ειδικών Ομάδων)
	Ε.Σ.-2.3	Καταπολέμηση της Ακραίας Φτώχειας και των Υλικών Στερήσεων
	Ε.Σ.-2.4	Βελτίωση των όρων διαβίωσης και Εισοδηματική Στήριξη των Οικογενειών που υπόκεινται σε συνθήκες Ακραίας Φτώχειας

Φάση 2^η: «Περιφερειακό Στρατηγικό Σχέδιο Κοινωνικής Ένταξης και αναλυτικό Σχέδιο Δράσης για την εφαρμογή Παρεμβάσεων Καταπολέμησης της Φτώχειας και Εμβάθυνσης της Κοινωνικής Συνοχής στην Περιφέρεια Θεσσαλίας»

Α.Π. 3	Ε.Σ.-3.1	Βελτίωση της πρόσβασης και χρήσης των τοπικών Υποδομών Υγείας, Κοινωνικής Φροντίδας και Πρόνοιας
	Ε.Σ.-3.2	Άμβλυνση των προβλημάτων χαμηλής οικονομικής και κοινωνικής ανάπτυξης υποβαθμισμένων κοινοτήτων σε αστικές περιοχές της Περιφέρειας.
	Ε.Σ.-3.3	Βελτίωση της Κοινωνικής Επιχειρηματικότητας, καθώς και των υπηρεσιών κατάρτισης και εκπαίδευσης, μέσω ανάπτυξης ή/και αναβάθμισης των κατάλληλων Εκπαιδευτικών Υποδομών
	Ε.Σ.-3.4	Στήριξη της αναζωογόνησης και ανάπτυξης περιοχών της Περιφέρειας με προβλήματα διάρρηξης (διάσπασης) του κοινωνικού ιστού και, υποβάθμισης των αστικών, κοινωνικών και επιχειρηματικών υποδομών τους.
Α.Π. 4	Ε.Σ.-4.1	Συντονισμός, Ενημέρωση, Υποστήριξη της Εφαρμογής, Παρακολούθηση και Αξιολόγηση της Περιφερειακής Στρατηγικής Κοινωνικής Ένταξης
	Ε.Σ.-4.2	Βελτίωση των Ικανοτήτων των Φορέων, Ενδυνάμωση των Εξειδικευμένων Στελεχών τους, Εισαγωγή Συστημάτων και εφαρμογών Κοινωνικής Καινοτομίας για τη βελτίωση της ποιότητας και της βιωσιμότητας των αποτελεσμάτων της Περιφερειακής Στρατηγικής Κοινωνικής Ένταξης

Πίνακας 6: Ανάγκες και Στρατηγικοί Στόχοι Περιφερειακής Στρατηγικής Κοινωνικής Ένταξης «Στρατηγική» Εσωτερική Συνέπεια της Περιφερειακής Στρατηγικής

Στρατηγικοί Στόχοι Περιφερειακής Στρατηγικής Κοινωνικής Ένταξης (Σ.Σ.)	Ανάγκες Περιφερειακής Στρατηγικής Κοινωνικής Ένταξης (Αν)															
	1	2	3	4	5	6	7	8	9	10	11	12	13	14	15	16
Σ.Σ.-1: Ενδυνάμωση και Προώθηση της Ενεργητικής Ένταξης των Ευπαθών Ομάδων στην Αγορά Εργασίας	X					X	X				X		X	X	X	
Σ.Σ.-2: Καταπολέμηση της Φτώχειας και των Υλικών Στερήσεων			X	X	X	X	X		X		X		X	X		
Σ.Σ.-3: Πρόληψη και Καταπολέμηση του Αποκλεισμού των Ευπαθών Ομάδων			X	X	X	X	X		X		X		X	X	X	
Σ.Σ.-4: Ενημέρωση και βελτίωση των όρων πρόσβασης των Ευπαθών Ομάδων σε Κοινωνικές και Προνοιακές Υπηρεσίες και Παροχές	X		X		X	X	X		X		X		X	X	X	
Σ.Σ.-5: Προώθηση της Κοινωνικής Ένταξης μέσω ανάπτυξης της Κοινωνικής Οικονομίας		X				X					X			X		
Σ.Σ.-6: Ολοκληρωμένες Παρεμβάσεις Αναζωογόνησης Υποβαθμισμένων Κοινοτήτων σε αστικές ή/και σε αγροτικές περιοχές					X	X	X		X	X				X	X	
Σ.Σ.-7: Κοινωνικές Επενδύσεις διασφάλισης της ισότιμης πρόσβασης των ευπαθών ομάδων σε κοινωνικές και προνοιακές Υποδομές, Υπηρεσίες και Παροχές					X	X	X		X	X	X					
Σ.Σ.-8: Συντονισμός, Βελτίωση των Ικανοτήτων των Φορέων, Υποστήριξη της Εφαρμογής, Παρακολούθηση και Αξιολόγηση της Περιφερειακής Στρατηγικής Κοινωνικής Ένταξης									X		X	X	X			X

Φάση 2^η: «Περιφερειακό Στρατηγικό Σχέδιο Κοινωνικής Ένταξης και αναλυτικό Σχέδιο Δράσης για την εφαρμογή Παρεμβάσεων Καταπολέμησης της Φτώχειας και Εμβάθυνσης της Κοινωνικής Συνοχής στην Περιφέρεια Θεσσαλίας»

Πίνακας 7: Ειδικοί Στόχοι ανά Άξονα Προτεραιότητας – «Επιχειρησιακή» Εσωτερική Συνέπεια της Περιφερειακής Στρατηγικής

Περιφερειακή Στρατηγική: Άξονες Προτεραιότητας και Ειδικοί Στόχοι (Ε.Σ.)		ΑΠ1: Αντιμετώπιση της φτώχειας και του Κοινωνικού Αποκλεισμού – Ενεργός Κοινωνική Ενσωμάτωση	ΑΠ2: Ανάπτυξη και Βιώσιμη Λειτουργία Περιφερειακού Δικτύου Κοινωνικής Προστασίας & Αλληλεγγύης	ΑΠ3: Αναβάθμιση Κοινωνικών και Εκπαιδευτικών Υποδομών που προάγουν, στηρίζουν και διευκολύνουν Κοινωνική Ενσωμάτωση	ΑΠ4: Συντονισμός, Εφαρμογή, Παρακολούθηση και Αξιολόγηση Περιφερειακής Στρατηγικής Κοινωνικής Ένταξης
Ε.Σ.-1.1	Βελτίωση των όρων πρόσβασης και συμμετοχής των Ευπαθών Ομάδων (ιδίως των Ευάλωτων και των Ειδικών Ομάδων) στην αγορά εργασίας	X			
Ε.Σ.-1.2	Βελτίωση της απασχολησιμότητας και της ποιότητας ζωής ατόμων που ανήκουν σε Περιθωριοποιημένες Ομάδες	X			
Ε.Σ.-1.3	Αύξηση της απασχόλησης των Ευπαθών Ομάδων σε Κοινωνικές Επιχειρήσεις	X			
Ε.Σ.-1.4	Βελτίωση της Ποιότητας ζωής και της Απασχολησιμότητας σε υποβαθμισμένες Αστικές και Ημιαστικές-Αγροτικές Περιοχές που χαρακτηρίζονται από Χαμηλή Ανάπτυξη και διάρρηξη (διάσπαση) του Κοινωνικού Ιστού	X			X
Ε.Σ.-2.1	Ενημέρωση και βελτίωση της Παροχής και Πρόσβασης σε Υπηρεσίες Υγείας και Κοινωνικής Φροντίδας στις Ευπαθείς Πληθυσμιακές Ομάδες (ιδίως στις Ειδικές Ομάδες και στα ανηλικά παιδιά)		X		
Ε.Σ.-2.2	Ενδυνάμωση και βελτίωση της θέσης στην αγορά εργασίας των Ευπαθών Πληθυσμιακών Ομάδων (ιδίως των Ευάλωτων και των Ειδικών Ομάδων)		X		
Ε.Σ.-2.3	Καταπολέμηση της Ακραίας Φτώχειας και των Υλικών Στερήσεων		X		X
Ε.Σ.-2.4	Βελτίωση των όρων διαβίωσης και Εισοδηματική Στήριξη των Οικογενειών που υπόκεινται σε συνθήκες Ακραίας Φτώχειας		X		
Ε.Σ.-3.1	Βελτίωση της πρόσβασης και χρήσης των τοπικών Υποδομών Υγείας, Κοινωνικής Φροντίδας και Πρόνοιας			X	
Ε.Σ.-3.2	Άμβλυνση των προβλημάτων χαμηλής οικονομικής και κοινωνικής ανάπτυξης υποβαθμισμένων κοινοτήτων σε αστικές περιοχές της Περιφέρειας.			X	
Ε.Σ.-3.3	Βελτίωση της Κοινωνικής Επιχειρηματικότητας, καθώς και των υπηρεσιών κατάρτισης και εκπαίδευσης, μέσω ανάπτυξης ή/και αναβάθμισης των κατάλληλων Εκπαιδευτικών Υποδομών			X	
Ε.Σ.-3.4	Στήριξη της αναζωογόνησης και ανάπτυξης περιοχών της Περιφέρειας με προβλήματα διάρρηξης (διάσπασης) του κοινωνικού ιστού και, υποβάθμισης των αστικών, κοινωνικών και επιχειρηματικών υποδομών τους.			X	
Ε.Σ.-4.1	Συντονισμός, Ενημέρωση, Υποστήριξη της Εφαρμογής, Παρακολούθηση και Αξιολόγηση της Περιφερειακής Στρατηγικής Κοινωνικής Ένταξης	X	X		X
Ε.Σ.-4.2	Βελτίωση των Ικανοτήτων των Φορέων, Ενδυνάμωση των Εξειδικευμένων Στελεχών τους, Εισαγωγή Συστημάτων και εφαρμογών Κοινωνικής Καινοτομίας για τη βελτίωση της ποιότητας και της βιωσιμότητας των αποτελεσμάτων της Περιφερειακής Στρατηγικής Κοινωνικής Ένταξης	X	X	X	X

3.2. “Εξωτερική” Συνέπεια της Περιφερειακής Στρατηγικής Κοινωνικής Ενσωμάτωσης Θεσσαλίας (Συνάφεια με την Εθνική Στρατηγική Κοινωνικής Ένταξης)

Στην παρούσα Ενότητα εξετάζεται ο βαθμός «συνέπειας» της Περιφερειακής Στρατηγικής με το «Εθνικό Στρατηγικό Πλαίσιο για την Κοινωνική Ένταξη», δηλαδή με την Εθνική Στρατηγική Κοινωνικής Ένταξης.

Η Εθνική Στρατηγική εφαρμόζεται μέσω «αρχιτεκτονικής» με τη μορφή «Επιχειρησιακών Αξόνων», η οποία ευθυγραμμίζεται με την αντιμετώπιση της φτώχειας και σε παρεμβάσεις ένταξης που αφορούν τα παιδιά και τις Ευπαθείς Ομάδες, δηλαδή είναι προσανατολισμένες σε συγκεκριμένες ομάδες στόχου (βλ. Τεύχος 1^{ης} Φάσης, Ενότητα 3.6).

Η «εξωτερική» συνέπεια της Περιφερειακής Στρατηγικής με την Εθνική Στρατηγική «δοκιμάζεται» στα ακόλουθα επίπεδα:

- Σε στρατηγικό επίπεδο, από τη συσχέτιση των Στρατηγικών Στόχων της Περιφερειακής Στρατηγικής με τους «Πυλώνες» της Εθνικής Στρατηγικής Κοινωνικής Ένταξης (Πίνακας 8). Προκύπτει «υπερέκλυψη» της Περιφερειακής με την Εθνική Στρατηγική, δεδομένου ότι καλύπτονται πλήρως -και με την απαραίτητη «λογική» αλληλουχία- οι «πυλώνες» της Εθνικής Στρατηγικής, ενώ η Περιφερειακή Στρατηγική καλύπτει επιπλέον ανάγκες και πολιτικές συμπλήρωσης / αναβάθμισης κοινωνικών υποδομών και βελτίωσης των «Ικανοτήτων» των τοπικών κοινωνικών Φορέων (Σ.Σ. 8 και 9).
- Σε στρατηγικό επίπεδο, από τον «έλεγχο» της συμβατότητας και της συνέπειας των Στρατηγικών Προτεραιοτήτων της Περιφερειακής με την Εθνική Στρατηγική Κοινωνικής Ενσωμάτωσης (Πίνακας 9). Προκύπτει υψηλός βαθμός συνέπειας και ισχυρή συνάφεια των προβλεπόμενων «Πυλώνων» (Αξόνων Προτεραιότητας) της Εθνικής Στρατηγικής Κοινωνικής Ενσωμάτωσης (ΕΣΚΕ) με την αντίστοιχη Περιφερειακή Στρατηγική.
- Σε επιχειρησιακό επίπεδο, από τον «έλεγχο» της συμβατότητας και της συνέπειας των Στρατηγικών Προτεραιοτήτων της Περιφερειακής με την Εθνική Στρατηγική Κοινωνικής Ενσωμάτωσης (Πίνακας 10). Προκύπτει υψηλός βαθμός συνάφειας και πληρότητα κάλυψης των προβλεπόμενων «Μέτρων Πολιτικής» (Προτεραιοτήτων) της Εθνικής Στρατηγικής Κοινωνικής Ενσωμάτωσης (ΕΣΚΕ) με την αντίστοιχη Περιφερειακή Στρατηγική.

Συμπερασματικά, προκύπτει μια πολυεπίπεδη υψηλή και ασφαλής συνέπεια Περιφερειακής με την Εθνική Στρατηγική Κοινωνικής Ενσωμάτωσης.

Φάση 2^η: «Περιφερειακό Στρατηγικό Σχέδιο Κοινωνικής Ένταξης και αναλυτικό Σχέδιο Δράσης για την εφαρμογή Παρεμβάσεων Καταπολέμησης της Φτώχειας και Εμβάθυνσης της Κοινωνικής Συνοχής στην Περιφέρεια Θεσσαλίας»

Πίνακας 8: Στρατηγικοί Στόχοι Περιφερειακής Στρατηγικής Κοινωνικής Ένταξης και Πυλώνες Εθνικής Στρατηγικής Κοινωνικής Ένταξης

Στρατηγικοί Στόχοι Περιφερειακής Στρατηγικής Κοινωνικής Ένταξης (Σ.Σ.)	Πυλώνες Εθνικής Στρατηγικής Κοινωνικής Ένταξης (Π)		
	Π-1: Καταπολέμηση της φτώχειας	Π-2: Πρόσβαση σε υπηρεσίες	Π-3: Αγορά εργασίας χωρίς αποκλεισμούς
Σ.Σ.-1: Ενδυνάμωση και Προώθηση της Ενεργητικής Ένταξης των Ευπαθών Ομάδων στην Αγορά Εργασίας		X	X
Σ.Σ.-2: Καταπολέμηση της Φτώχειας και των Υλικών Στερήσεων	X		
Σ.Σ.-3: Πρόληψη και Καταπολέμηση του Αποκλεισμού των Ευπαθών Ομάδων	X	X	
Σ.Σ.-4: Ενημέρωση και βελτίωση των όρων πρόσβασης των Ευπαθών Ομάδων σε Κοινωνικές και Προνοιακές Υπηρεσίες και Παροχές		X	
Σ.Σ.-5: Προώθηση της Κοινωνικής Ένταξης μέσω ανάπτυξης της Κοινωνικής Οικονομίας			X
Σ.Σ.-6: Ολοκληρωμένες Παρεμβάσεις Αναζωογόνησης Υποβαθμισμένων Κοινοτήτων σε αστικές ή/και σε αγροτικές περιοχές	X	X	X
Σ.Σ.-7: Κοινωνικές Επενδύσεις διασφάλισης της ισότιμης πρόσβασης των ευπαθών ομάδων σε κοινωνικές και προνοιακές Υποδομές, Υπηρεσίες και Παροχές	X	X	
Σ.Σ.-8: Συντονισμός, Βελτίωση των Ικανοτήτων των Φορέων, Υποστήριξη της Εφαρμογής, Παρακολούθηση και Αξιολόγηση της Περιφερειακής Στρατηγικής Κοινωνικής Ένταξης			

Πίνακας 9: Συμβατότητα και Συνέπεια των Στρατηγικών Προτεραιοτήτων Περιφερειακής με την Εθνική Στρατηγική Κοινωνικής Ενσωμάτωσης

Άξονες Προτεραιότητας Περιφερειακής Στρατηγικής Κοινωνικής Ενσωμάτωσης Θεσσαλίας	ΑΠ1: Αντιμετώπιση της φτώχειας και του Κοινωνικού Αποκλεισμού – Ενεργός Κοινωνική Ενσωμάτωση	ΑΠ2: Ανάπτυξη και Βιώσιμη Λειτουργία Περιφερειακού Δικτύου Κοινωνικής Προστασίας & Αλληλεγγύης	ΑΠ3: Αναβάθμιση Κοινωνικών και Εκπαιδευτικών Υποδομών που προάγουν, στηρίζουν και διευκολύνουν Κοινωνική Ενσωμάτωση	ΑΠ4: Συντονισμός, Εφαρμογή, Παρακολούθηση και Αξιολόγηση Περιφερειακής Στρατηγικής Κοινωνικής Ένταξης
1.1	Πρόσβαση σε Βασικά Αγαθά	X		X
1.2	Πρόσβαση σε Επαρκείς Πόρους	X		X
2.1	Πρόσβαση των Παιδιών σε Οικονομικούς Πόρους	X		X
2.2	Πρόσβαση των Παιδιών σε Οικονομικά Προσιτές και Ποιοτικές Υπηρεσίες	X	X	X
3.1	Ενίσχυση εισοδηματικών πόρων των ανέργων	X		
3.2	Πρόσβαση των ανέργων σε υπηρεσίες ενεργοποίησης	X	X	
3.3	Πρόσβαση ανέργων με σωρευτικά χαρακτηριστικά αποκλεισμού και άλλων ομάδων σε οικονομικά προσιτές και ποιοτικές υπηρεσίες	X	X	X

Φάση 2^η: «Περιφερειακό Στρατηγικό Σχέδιο Κοινωνικής Ένταξης και αναλυτικό Σχέδιο Δράσης για την εφαρμογή Παρεμβάσεων Καταπολέμησης της Φτώχειας και Εμβάθυνσης της Κοινωνικής Συνοχής στην Περιφέρεια Θεσσαλίας»

Άξονες Προτεραιότητας Περιφερειακής Στρατηγικής Κοινωνικής Ενσωμάτωσης Θεσσαλίας		ΑΠ1: Αντιμετώπιση της φτώχειας και του Κοινωνικού Αποκλεισμού – Ενεργός Κοινωνική	ΑΠ2: Ανάπτυξη και Βιώσιμη Λειτουργία Περιφερειακού Δικτύου Κοινωνικής	ΑΠ3: Αναβάθμιση Κοινωνικών και Εκπαιδευτικών Υποδομών που προάγουν, στηρίζουν και διευκολύνουν	ΑΠ4: Συντονισμός, Εφαρμογή, Παρακολούθηση και Αξιολόγηση Περιφερειακής Στρατηγικής
4.1	Συντονισμός των πολιτικών ένταξης	X	X	X	X
4.2	Ποιότητα των πολιτικών ένταξης				X
4.3	Αποτελεσματική εφαρμογή των πολιτικών ένταξης	X	X		X

Πίνακας 10 «Πυλώνες» της Εθνικής και Ειδικοί Στόχοι της Περιφερειακής Στρατηγικής Κοινωνικής Ένταξης

«Πυλώνες» (Π) Εθνικής Στρατηγικής		Π-1: Καταπολέμηση της φτώχειας	Π-2: Πρόσβαση σε υπηρεσίες	Π-3: Αγορά εργασίας χωρίς αποκλεισμούς
Ειδικοί Στόχοι (Ε.Σ.) Περιφερειακής Στρατηγικής				
Ε.Σ.-1.1	Βελτίωση των όρων πρόσβασης και συμμετοχής των Ευπαθών Ομάδων (ιδίως των Ευάλωτων και των Ειδικών Ομάδων) στην αγορά εργασίας			X
Ε.Σ.-1.2	Βελτίωση της απασχολησιμότητας και της ποιότητας ζωής ατόμων που ανήκουν σε Περιθωριοποιημένες Ομάδες			X
Ε.Σ.-1.3	Αύξηση της απασχόλησης των Ευπαθών Ομάδων σε Κοινωνικές Επιχειρήσεις			X
Ε.Σ.-1.4	Βελτίωση της Ποιότητας ζωής και της Απασχολησιμότητας σε υποβαθμισμένες Αστικές και Ημιαστικές-Αγροτικές Περιοχές που χαρακτηρίζονται από Χαμηλή Ανάπτυξη και διάρρηξη (διάσπαση) του Κοινωνικού Ιστού	X		X
Ε.Σ.-2.1	Ενημέρωση και Βελτίωση της Παροχής και Πρόσβασης σε Υπηρεσίες Υγείας και Κοινωνικής Φροντίδας στις Ευπαθείς Πληθυσμιακές Ομάδες (ιδίως στις Ειδικές Ομάδες και στα ανήλικα παιδιά)	X	X	
Ε.Σ.-2.2	Ενδυνάμωση και βελτίωση της θέσης στην αγορά εργασίας των Ευπαθών Πληθυσμιακών Ομάδων (ιδίως των Ευάλωτων και των Ειδικών Ομάδων)		X	X
Ε.Σ.-2.3	Καταπολέμηση της Ακραίας Φτώχειας και των Υλικών Στερήσεων	X		
Ε.Σ.-2.4	Βελτίωση των όρων διαβίωσης και Εισοδηματική Στήριξη των Οικογενειών που υπόκεινται σε συνθήκες Ακραίας Φτώχειας	X		
Ε.Σ.-3.1	Βελτίωση της πρόσβασης και χρήσης των τοπικών Υποδομών Υγείας, Κοινωνικής Φροντίδας και Πρόνοιας	X	X	
Ε.Σ.-3.2	Άμβλυνση των προβλημάτων χαμηλής οικονομικής και κοινωνικής ανάπτυξης υποβαθμισμένων κοινοτήτων σε αστικές περιοχές της Περιφέρειας.	X	X	X
Ε.Σ.-3.3	Βελτίωση της Κοινωνικής Επιχειρηματικότητας, καθώς και των υπηρεσιών κατάρτισης και εκπαίδευσης, μέσω ανάπτυξης ή/και αναβάθμισης των κατάλληλων Εκπαιδευτικών Υποδομών	X	X	X
Ε.Σ.-3.4	Στήριξη της αναζωογόνησης και ανάπτυξης περιοχών της Περιφέρειας με προβλήματα διάρρηξης (διάσπασης) του κοινωνικού ιστού και, υποβάθμισης των αστικών, κοινωνικών και επιχειρηματικών υποδομών τους.			
Ε.Σ.-4.1	Συντονισμός, Ενημέρωση, Υποστήριξη της Εφαρμογής, Παρακολούθηση και Αξιολόγηση της Περιφερειακής Στρατηγικής Κοινωνικής Ένταξης	X	X	X
Ε.Σ.-4.2	Βελτίωση των Ικανοτήτων των Φορέων, Ενδυνάμωση των Εξειδικευμένων Στελεχών τους, Εισαγωγή Συστημάτων και εφαρμογών Κοινωνικής Καινοτομίας	X	X	X

Φάση 2^η: «Περιφερειακό Στρατηγικό Σχέδιο Κοινωνικής Ένταξης και αναλυτικό Σχέδιο Δράσης για την εφαρμογή Παρεμβάσεων Καταπολέμησης της Φτώχειας και Εμβάθυνσης της Κοινωνικής Συνοχής στην Περιφέρεια Θεσσαλίας»

«Πυλώνες» (Π) Εθνικής Στρατηγικής	Π-1: Καταπολέμηση της φτώχειας	Π-2: Πρόσβαση σε υπηρεσίες	Π-3: Αγορά εργασίας χωρίς αποκλεισμούς
Ειδικοί Στόχοι (Ε.Σ.) Περιφερειακής Στρατηγικής			
για τη βελτίωση της ποιότητας και της βιωσιμότητας των αποτελεσμάτων της Περιφερειακής Στρατηγικής Κοινωνικής Ένταξης			

3.3. Συνολικό Χρηματοδοτικό Σχέδιο Περιφερειακής Στρατηγικής Κοινωνικής Ένταξης

Η ΠΕΣΚΕ Θεσσαλίας χαρακτηρίζεται ως «πολυεπίπεδη» και ταυτόχρονα, ως «πολυταμειακή».

Το συνολικό χρηματοδοτικό σχέδιο της ΠΕΣΚΕ προκύπτει από την αναλυτική προσέγγιση των Δράσεων σε επίπεδο Ειδικού Στόχου και την κοστολόγησή τους σε επίπεδο Άξονα Προτεραιότητας και Πηγής (προέλευσης) Χρηματοδότησης.

Το σύνολο των πόρων της ΠΕΣΚΕ για την περίοδο 2014-2020 ανέρχεται σε **292.815.344 ευρώ**, εκ των οποίων **176.302.994,30 ευρώ** προέρχονται από χρηματοδοτήσεις των **ΕΔΕΤ (ΕΤΠΑ, ΕΚΤ, ΕΓΤΑΑ και ΤΕΒΑ)** και τα **116.512.349,70 ευρώ** από **εθνικούς πόρους**.

Το σενάριο αυτό της ΠΕΣΚΕΘ αποτελεί το «Λογικό» Σενάριο, το οποίο στην Ενότητα 5 του παρόντος «δοκιμάζεται» μέσω ανάλυσης ευαισθησίας και διατύπωσης εναλλακτικών σεναρίων.

Οι πηγές χρηματοδότησης της ΠΕΣΚΕ χαρτογραφούνται -με αυτό το σκεπτικό- στον **Πίνακα 11**. Όπου γίνεται αναφορά σε **Επενδυτικές Προτεραιότητες**, οι αντίστοιχες χρηματοδοτήσεις αφορούν στο ΠΕΠ Θεσσαλίας 2014-2020.

Στον **Πίνακα 12** φαίνεται η ανάλυση της χρηματοδότησης ανά Άξονα Προτεραιότητας και ανά πηγή χρηματοδότησης που αναφέρεται στα ΕΔΕΤ (συγκεντρωτικός χρηματοδοτικός Πίνακας).

Ειδικότερα, η χρηματοδότηση της ΠΕΣΚΕ Θεσσαλίας για την περίοδο 2015-2020 που προέρχεται από τα ΕΔΕΤ αφορά σε **176.302.994,30 ευρώ**, χρηματοδοτείται δε κατά 9,3% από το ΕΤΠΑ, κατά 33,8% από το ΕΚΤ (ΠΕΠ Θεσσαλίας και ΕΠΑΝΑΔ-ΕΔΒΜ), κατά 5,1% από το ΤΕΒΑ και κατά 12,0% από το ΕΓΤΑΑ.

Οι πόροι του ΕΤΠΑ προέρχονται από τους πόρους του ΠΕΠ Θεσσαλίας 2014-2020 που αφορούν στον θεματικό Στόχο 9. Οι πόροι του ΕΚΤ προέρχονται από τους πόρους του ΠΕΠ Θεσσαλίας 2014-2020 (69,5%) και του ΕΠΑΝΑΔ – ΕΔΒΜ (30,5%) που αφορούν στον θεματικό Στόχο 9.

Οι ποσοστιαίες κατανομές της ΠΕΣΚΕΘ ανά πηγή χρηματοδότησης, όπως αποτυπώνονται στους επόμενους Πίνακες, έχουν συγκεντρωτικά ως εξής:

ΕΤΠΑ	9,3%
ΕΚΤ	33,8%
ΕΓΤΑΑ	12,0%
ΤΕΒΑ	5,1%
ΕΘΝΙΚΟΙ ΠΟΡΟΙ	39,8%
ΣΥΝΟΛΑ	100,0%

Στο εν λόγω χρηματοδοτικό σχέδιο έχουν εκτιμηθεί -και έχουν συμπεριληφθεί σε σχετικές δράσεις- οι *minimum* εθνικοί πόροι που αφορούν είτε σε δράσεις που εφαρμόζονται ή πρόκειται να εφαρμοστούν μέσω της Εθνικής Στρατηγικής Κοινωνικής Ενσωμάτωσης (ΕΣΚΕ),

Φάση 2^η: «Περιφερειακό Στρατηγικό Σχέδιο Κοινωνικής Ένταξης και αναλυτικό Σχέδιο Δράσης για την εφαρμογή Παρεμβάσεων Καταπολέμησης της Φτώχειας και Εμβάθυνσης της Κοινωνικής Συνοχής στην Περιφέρεια Θεσσαλίας»

είτε σε δράσεις κάλυψης της λειτουργίας του τοπικού Δικτύου Κοινωνικών Δομών, της λειτουργίας του Περιφερειακού Συστήματος Συντονισμού των Δωρεών κ.ο.κ.

Σημειώνεται ότι πρόσθετη χρηματοδότηση μπορεί να αξιοποιηθεί από πόρους του **Προγράμματος Τεχνικής Υποστήριξης 2014 – 2020**, το οποίο μπορεί ενδεικτικά να συνεισφέρει στην χρηματοδότηση των αναγκών ερευνών και επιστημονικής υποστήριξης, στην ανάπτυξη του πληροφοριακού συστήματος (ΟΠΣ ΠΕΣΚΕΘ), στη διασφάλιση συνεργιών με την ΕΣΚΕ κ.λπ.

Στον **Πίνακα 13** απεικονίζεται η διαχρονική κατανομή των πόρων των ΕΔΕΤ ανά έτος και ανά πηγή χρηματοδότησης.

Τέλος, στον **Πίνακα 14** παρουσιάζεται μία συνολική / εποπτική παρουσίαση της ΠΕΣΚΕΘ ανά Άξονα Προτεραιότητας, Πηγές Χρηματοδότησης, Ειδικό Στόχο / Δράση και ανά κύριες ομάδες Ωφελουμένων.

Πίνακας 11: Πηγές Χρηματοδότησης της ΠΕΣΚΕΘ – Συνολική Απεικόνιση ανά Επενδυτική Προτεραιότητα (ΠΕΠ Θεσσαλίας) και λοιπά Ταμεία και Πηγές

Περιφερειακή Στρατηγική: Άξονες Προτεραιότητας και Ειδικό Στόχοι (Ε.Σ.)		ΑΠ1: Αντιμετώπιση της φτώχειας και του Κοινωνικού Αποκλεισμού – Ενεργός Κοινωνική Ενσωμάτωση των Ευπαθών Ομάδων	ΑΠ2: Ανάπτυξη και Βιώσιμη Λειτουργία Περιφερειακού Δικτύου Κοινωνικής Προστασίας	ΑΠ3: Αναβάθμιση Κοινωνικών και Εκπαιδευτικών Υποδομών που προάγουν, στηρίζουν και διευκολύνουν Κοινωνική Ενσωμάτωση	ΑΠ4: Συντονισμός, Εφαρμογή, Παρακολούθηση και Αξιολόγηση της Περιφερειακής Στρατηγικής Κοινωνικής Ένταξης
Ε.Σ.-1.1	Βελτίωση των όρων πρόσβασης και συμμετοχής των Ευπαθών Ομάδων (ιδίως των Ευάλωτων και των Ειδικών Ομάδων) στην αγορά εργασίας	9.i,			
Ε.Σ.-1.2	Βελτίωση της απασχολησιμότητας και της ποιότητας ζωής ατόμων που ανήκουν σε Περιθωριοποιημένες Ομάδες	9.ii			
Ε.Σ.-1.3	Αύξηση της απασχόλησης των Ευπαθών Ομάδων σε Κοινωνικές Επιχειρήσεις	9.v			
Ε.Σ.-1.4	Βελτίωση της Ποιότητας ζωής και της Απασχολησιμότητας σε υποβαθμισμένες Αστικές και Ημιαστικές-Αγροτικές Περιοχές που χαρακτηρίζονται από Χαμηλή Ανάπτυξη και διάρρηξη (διάσπαση) του Κοινωνικού Ιστού	9.vi, 9.vi, Π.Α.Α.			9.vi Π.Α.Α.
Ε.Σ.-2.1	Ενημέρωση και βελτίωση της Παροχής και Πρόσβασης σε Υπηρεσίες Υγείας και Κοινωνικής Φροντίδας στις Ευπαθείς Πληθυσμιακές Ομάδες (ιδίως στις Ειδικές Ομάδες και στα ανηλικά παιδιά)		9iii		
Ε.Σ.-2.2	Ενδυνάμωση και βελτίωση της θέσης στην αγορά εργασίας των Ευπαθών Πληθυσμιακών Ομάδων (ιδίως των Ευάλωτων και των Ειδικών Ομάδων)		9.iv		
Ε.Σ.-2.3	Καταπολέμηση της Ακραίας Φτώχειας και των Υλικών Στερήσεων		ΤΕΒΑ		ΤΕΒΑ
Ε.Σ.-2.4	Βελτίωση των όρων διαβίωσης και Εισοδηματική Στήριξη των Οικογενειών που υπόκεινται σε συνθήκες Ακραίας Φτώχειας		Ε.Ε.Ε., ΕΠΑΝΑΔ-ΕΔΒΜ, άλλοι Εθνικοί Πόροι		
Ε.Σ.-3.1	Βελτίωση της πρόσβασης και χρήσης των τοπικών Υποδομών Υγείας, Κοινωνικής Φροντίδας και Πρόνοιας			9.a	
Ε.Σ.-3.2	Άμβλυνση των προβλημάτων χαμηλής οικονομικής και κοινωνικής ανάπτυξης υποβαθμισμένων κοινοτήτων σε αστικές			9.b	

Φάση 2^η: «Περιφερειακό Στρατηγικό Σχέδιο Κοινωνικής Ένταξης και αναλυτικό Σχέδιο Δράσης για την εφαρμογή Παρεμβάσεων Καταπολέμησης της Φτώχειας και Εμβάθυνσης της Κοινωνικής Συνοχής στην Περιφέρεια Θεσσαλίας»

Περιφερειακή Στρατηγική: Άξονες Προτεραιότητας και Ειδικοί Στόχοι (Ε.Σ.)		ΑΠ1: Αντιμετώπιση της φτώχειας και του Κοινωνικού Αποκλεισμού – Ενεργός Κοινωνική Ενσωμάτωση των Ευπαθών Ομάδων	ΑΠ2: Ανάπτυξη και Βιώσιμη Λειτουργία Περιφερειακού Δικτύου Κοινωνικής Προστασίας	ΑΠ3: Αναβάθμιση Κοινωνικών και Εκπαιδευτικών Υποδομών που προάγουν, στηρίζουν και διευκολύνουν Κοινωνική Ενσωμάτωση	ΑΠ4: Συντονισμός, Εφαρμογή, Παρακολούθηση και Αξιολόγηση της Περιφερειακής Στρατηγικής Κοινωνικής Ένταξης
	περιοχές της Περιφέρειας.				
Ε.Σ.-3.3	Βελτίωση της Κοινωνικής Επιχειρηματικότητας, καθώς και των υπηρεσιών κατάρτισης και εκπαίδευσης, μέσω ανάπτυξης ή/και αναβάθμισης των κατάλληλων Εκπαιδευτικών Υποδομών			9.c, 10.a	
Ε.Σ.-3.4	Στήριξη της αναζωογόνησης και ανάπτυξης περιοχών της Περιφέρειας με προβλήματα διάρρηξης (διάσπασης) του κοινωνικού ιστού και, υποβάθμισης των αστικών, κοινωνικών και επιχειρηματικών υποδομών τους.			9.d	
Ε.Σ.-4.1	Συντονισμός, Ενημέρωση, Υποστήριξη της Εφαρμογής, Παρακολούθηση και Αξιολόγηση της Περιφερειακής Στρατηγικής Κοινωνικής Ένταξης	9.i, 9.ii, 9.v	9.iii, 9.iv		Οριζόντιο, (Τ.Β. ΠΕΠ, 9.i, 9.v, Π.Α.Α.)
Ε.Σ.-4.2	Βελτίωση των Ικανοτήτων των Φορέων, Ενδυνάμωση των Εξειδικευμένων Στελεχών τους, Εισαγωγή Συστημάτων και εφαρμογών Κοινωνικής Καινοτομίας για τη βελτίωση της ποιότητας και της βιωσιμότητας των αποτελεσμάτων της Περιφερειακής Στρατηγικής Κοινωνικής Ένταξης	9.i, 9.ii, 9.v	9.iii, 9.iv	9.a, 9.b, 9.c, 9.d, 10.a	Οριζόντιο, (Τ.Β. ΠΕΠ, 9.i, 9.v, Π.Α.Α.)

Φάση 2^η: «Περιφερειακό Στρατηγικό Σχέδιο Κοινωνικής Ένταξης και αναλυτικό Σχέδιο Δράσης για την εφαρμογή Παρεμβάσεων Καταπολέμησης της Φτώχειας και Εμβάθυνσης της Κοινωνικής Συνοχής στην Περιφέρεια Θεσσαλίας»

Πίνακας 12: Γενικός Χρηματοδοτικός Πίνακας ΠΕΣΚΕ 2014-2020 («Λογικό» Σενάριο)

	ΣΥΝΟΛΑ ΑΝΑ Α.Π.	%	ΕΠΑΝΑΔ-ΕΔΒΜ	%	ΠΕΠ ΘΕΣΣΑΛΙΑΣ	%	ΠΑΑ	%	ΤΕΒΑ	%	Εθνικοί Πόροι	%
Α.Π. 1	125.732.059,00 €	42,9%	10.956.060,00 €	37,2%	50.030.356,10 €	51,7%	25.650.000,00 €	73,0%	- €	0,0%	39.095.642,90 €	33,6%
Α.Π. 2	95.294.285,00 €	32,5%	18.515.314,00 €	62,8%	17.799.469,20 €	18,4%	- €	0,0%	14.988.795,00 €	100,0%	43.990.706,80 €	37,8%
Α.Π. 3	67.039.000,00 €	22,9%	- €	0,0%	26.795.000,00 €	27,7%	9.000.000,00 €	25,6%	- €	0,0%	31.244.000,00 €	26,8%
Α.Π. 4	4.750.000,00 €	1,6%	- €	0,0%	2.088.000,00 €	2,2%	480.000,00 €	1,4%	- €	0,0%	2.182.000,00 €	1,9%
ΣΥΝΟΛΑ	292.815.344,00 €	100,0%	29.471.374,00 €	100,0%	96.712.825,30 €	100,0%	35.130.000,00 €	100,0%	14.988.795,00 €	100,0%	116.512.349,70 €	100,0%
%	100,0%		10,1%		33,0%		12,0%		5,1%		39,8%	

Πίνακας 13: Ετήσια Ενδεικτική Κατανομή των Πόρων της ΠΕΣΚΕ 2014-2020 που προέρχονται από τα ΕΔΕΤ

ΕΔΕΤ - ΠΗΓΕΣ ΧΡΗΜΑΤΟΔΟΤΗΣΗΣ ΠΕΣΚΕ ΘΕΣΣΑΛΙΑΣ	(2014)	2015	2016	2017	2018	2019	2020	ΣΥΝΟΛΑ ΕΔΕΤ 2014-2020
ΕΤΠΑ	4.006.271	3.876.865	3.873.400	3.883.591	3.892.673	3.857.315	3.824.884	27.215.000
ΕΚΤ	17.303.991	15.476.640	14.797.931	12.840.921	12.845.872	12.850.593	12.853.253	98.969.199
ΤΕΒΑ	2.620.674	2.343.923	2.241.133	1.944.746	1.945.496	1.946.211	1.946.613	14.988.795
ΕΓΤΑΑ	5.171.424	5.004.383	4.999.910	5.013.065	5.024.787	4.979.147	4.937.284	35.130.000
ΣΥΝΟΛΑ ΑΝΑ ΕΤΟΣ	29.102.360	26.701.811	25.912.374	23.682.323	23.708.828	23.633.266	23.562.034	176.302.994,30

Πίνακας 14: Συγκεντρωτική παρουσίαση της ΠΕΣΚΕ ανά Άξονα Προτεραιότητας, Πηγή Χρηματοδότησης, Ειδικό Στόχο / Δράση και ανά κύριες ομάδες Ωφελουμένων («Λογικό» Σενάριο)

Ειδικοί Στόχοι ΠΕΣΚΕΘ		ΠΟΣΑ Δ.Δ.	Πηγή Χρηματοδότησης	ΕΔΕΤ	Επενδυτική Προτεραιότητα	Γενικές Ομάδες Ωφελουμένων	Ποσοτικοποίηση Ωφελουμένων (συνοπτική αναφορά)
Α.Π. 1: Αντιμετώπιση της φτώχειας και του Κοινωνικού Αποκλεισμού – Ενεργός Κοινωνική Ενσωμάτωση των Ευπαθών Ομάδων							
Ε.Σ.-1.1	Βελτίωση των όρων πρόσβασης και συμμετοχής των Ευπαθών Ομάδων (ιδίως των Ευάλωτων και των Ειδικών Ομάδων) στην αγορά εργασίας	25.856.434 €	ΠΕΠ ΘΕΣΣΑΛΙΑΣ 2014-2020	ΕΚΤ	9.i	<ul style="list-style-type: none"> Ευπαθείς Ομάδες (κυρίως Ευάλωτες και Ειδικές Ομάδες) Άνεργοι που "ανήκουν" στις Ευπαθείς Ομάδες (κυρίως Ευάλωτες και Ειδικές Ομάδες), με έμφαση στις γυναίκες και στους άνεργους με ηλικία 54-65 ετών Άτομα που έχουν την ευθύνη φροντίδας παιδιών σε νοικοκυριά που απειλούνται ή υπόκεινται σε καθεστώς φτώχειας και κοινωνικού αποκλεισμού 	<ul style="list-style-type: none"> Δράσεις Ολοκληρωμένης Προώθησης στην Απασχόληση 4.000 Άνεργων με κάρτα ανεργίας 500 Start-ups νέων Επιχειρήσεων και Αυτοαπασχολούμενοι Συγκρότηση 26 Κοινωνικών Δομών (Περιφερειακά-Τοπικά Γραφεία Διαμεσολάβησης) Δράσεις παροχής υπηρεσιών φροντίδας σε 25.092 Παιδιά 4 Τοπικά Σχέδια Κοινωνικής Ένταξης (ΤοΣΚΕ) 2 Κατ'αποκοπή υπηρεσίες συμβουλευτικής και επιχειρηματικού προσανατολισμού
		32.012.110 €	-	ΕΘΝΙΚΟΙ ΠΟΡΟΙ	-		
ΥΠΟΣΥΝΟΛΟ Ε.Σ.-1.1		57.868.544 €					
Ε.Σ.-1.2	Βελτίωση της απασχολησιμότητας και της ποιότητας ζωής ατόμων που ανήκουν σε Περιθωριοποιημένες Ομάδες	10.644.880 €	ΠΕΠ ΘΕΣΣΑΛΙΑΣ 2014-2020	ΕΚΤ	9.ii	<ul style="list-style-type: none"> Περιθωριοποιημένες Κοινότητες Ρομά 	<ul style="list-style-type: none"> Λειτουργία Κέντρων Κοινότητας με διευρυμένες λειτουργίες Προώθηση της Απασχόλησης 2.340 Ρομά Δημιουργίας Νέων Θέσεων Εργασίας 500 Ρομά Δράσεις απόκτησης εργασιακής εμπειρίας για την ανάσχεση της νεανικής ανεργίας 500 Ρομά έως 24 ετών 3 Τοπικά Σχέδια Κοινωνικής Ένταξης (ΤοΣΚΕ) 180 Start-ups νέων Επιχειρήσεων από Ρομά Πρόγραμμα στήριξης 400 Αυτοαπασχολούμενων Ρομά
		5.056.800 €	-	ΕΘΝΙΚΟΙ ΠΟΡΟΙ	-		
		9.635.200 €	ΕΠΑΝΑΔ-ΕΔΒΜ	ΕΚΤ	9.ii		
ΥΠΟΣΥΝΟΛΟ Ε.Σ.-1.2		25.336.880 €					
Ε.Σ.-1.3	Αύξηση της απασχόλησης των Ευπαθών Ομάδων σε Κοινωνικές Επιχειρήσεις	4.729.043 €	ΠΕΠ ΘΕΣΣΑΛΙΑΣ 2014-2020	ΕΚΤ	9.v	<ul style="list-style-type: none"> Ευπαθείς Ομάδες (κυρίως Ευάλωτες και Ειδικές Ομάδες) / Άνεργοι / ΑΜΕΑ κλπ 	<ul style="list-style-type: none"> Λειτουργία Περιφερειακού Μηχανισμού Υποστήριξης Κοιν.Σ.Ε.Π. 422 Άνεργων με κάρτα ανεργίας και εισοδηματικά κριτήρια, ΑΜΕΑ Παροχή υποστηρικτικών υπηρεσιών για 1.200 Άνεργους με κάρτα ανεργίας και εισοδηματικά κριτήρια, ΑΜΕΑ 185 Start-ups νέων Κοιν.Σ.Ε.Π.
		2.026.733 €	-	ΕΘΝΙΚΟΙ ΠΟΡΟΙ	-		
		1.320.860 €	ΕΠΑΝΑΔ-ΕΔΒΜ	ΕΚΤ	9.v		
ΥΠΟΣΥΝΟΛΟ Ε.Σ.-1.3		8.076.635 €					
Ε.Σ.-1.4	Βελτίωση της Ποιότητας ζωής και της Απασχολησιμότητας σε υποβαθμισμένες Αστικές / Αγροτικές Περιοχές που	8.800.000 €	ΠΕΠ ΘΕΣΣΑΛΙΑΣ 2014-2020	ΕΚΤ	9.vi	<ul style="list-style-type: none"> Ευπαθείς Ομάδες (κυρίως Ευάλωτες και Ειδικές Ομάδες) / Άνεργοι / ΑΜΕΑ κλπ Ευπαθείς Ομάδες (κυρίως Ευάλωτες και Ειδικές Ομάδες) / Άνεργοι / ΑΜΕΑ κλπ 	<ul style="list-style-type: none"> 8 Ολοκληρωμένα Σχέδια Τοπικής Ανάπτυξης 15 Ολοκληρωμένα Σχέδια Τοπικής Ανάπτυξης 85 Τοπικά Σχέδια Δράσης
		25.650.000 €	ΠΡΟΓΡΑΜΜΑ ΑΓΡΟΤΙΚΗΣ ΑΝΑΠΤΥΞΗΣ	ΕΓΤΑΑ	-		

Ειδικοί Στόχοι ΠΕΣΚΕΘ		ΠΟΣΑ Δ.Δ.	Πηγή Χρηματοδότησης	ΕΔΕΤ	Επενδυτική Προτεραιότητα	Γενικές Ομάδες Ωφελουμένων	Ποσοτικοποίηση Ωφελουμένων (συνοπτική αναφορά)
χαρακτηρίζονται από Χαμηλή Ανάπτυξη και διάρρηξη (διάσπαση) του Κοινωνικού Ιστού			(Π.Α.Α.)				
ΥΠΟΣΥΝΟΛΟ Ε.Σ.-1.4		34.450.000 €					
ΥΠΟΣΥΝΟΛΟ Α.Π. 1		125.732.059 €					
Α.Π. 2: Ανάπτυξη και Βιώσιμη Λειτουργία Περιφερειακού Δικτύου Κοινωνικής Προστασίας							
Ε.Σ.-2.1	Ενημέρωση και Βελτίωση της Παροχής και Πρόσβασης σε Υπηρεσίες Υγείας και Κοινωνικής Φροντίδας στις Ευπαθείς Πληθυσμιακές Ομάδες (ιδίως στις Ειδικές Ομάδες και στα παιδιά)	5.576.839 €	ΠΕΠ ΘΕΣΣΑΛΙΑΣ 2014-2020	ΕΚΤ	9.iii	<ul style="list-style-type: none"> Άτομα που έχουν την φροντίδα παιδιών με αναπηρία, ατόμων ευπαθών ομάδων, περιθωριοποιημένων ατόμων κ.λπ Παιδιά με ελαφράς μορφής κινητικά ή αισθητηριακά προβλήματα, Παιδιά ή έφηβοι με αναπηρία, άτομα με νοητική υστέρηση ή/και κινητική αναπηρία 	<ul style="list-style-type: none"> Υπηρεσίες Παροχής Φροντίδας σε 11.052 Παιδιά με ελαφράς μορφής κινητικά ή αισθητηριακά προβλήματα, Παιδιά ή έφηβοι με αναπηρία, άτομα με νοητική υστέρηση ή/και κινητική αναπηρία
		22.307.357 €	-	ΕΘΝΙΚΟΙ ΠΟΡΟΙ	-		
		18.515.314 €	ΕΠΑΝΑΔ-ΕΔΒΜ	ΕΚΤ	9.iii		
ΥΠΟΣΥΝΟΛΟ Ε.Σ.-2.1		46.399.510 €					
Ε.Σ.-2.2	Ενδυνάμωση και βελτίωση της θέσης στην αγορά εργασίας των Ευπαθών Πληθυσμιακών Ομάδων (ιδίως των Ευάλωτων και των Ειδικών Ομάδων)	11.660.630 €	ΠΕΠ ΘΕΣΣΑΛΙΑΣ 2014-2020	ΕΚΤ	9.iv	<ul style="list-style-type: none"> Ευπαθείς Ομάδες (όλες οι κατηγορίες), Εργαζόμενοι, Άνεργοι ή/και συνταξιούχοι, χωρίς ασφάλιση υγείας 	<ul style="list-style-type: none"> 107 Τοπικές Κοινωνικές Δομές 139 Περιφερειακό / Τοπικό Δίκτυο Κοινωνικών Δομών Δίκτυο Προστασίας για 23.812 Μέλη Ευπαθών Ομάδων χωρίς ασφάλιση υγείας
		10.827.210 €	-	ΕΘΝΙΚΟΙ ΠΟΡΟΙ	-		
ΥΠΟΣΥΝΟΛΟ Ε.Σ.-2.2		22.487.840 €					
Ε.Σ.-2.3	Καταπολέμηση της Ακραίας Φτώχειας και των Υλικών Στερήσεων	14.988.795 €	Ε.Π. ΒΥΣ 2014-2020	ΤΕΒΑ	-	<ul style="list-style-type: none"> Μέλη Ευπαθών Ομάδων που διαβιούν σε νοικοκυριά που πλήττονται από ακραία φτώχεια 	<ul style="list-style-type: none"> 24.497 Μέλη Ευπαθών Ομάδων που διαβιούν σε νοικοκυριά που πλήττονται από ακραία φτώχεια
		5.956.140 €	-	ΕΘΝΙΚΟΙ ΠΟΡΟΙ	-		
ΥΠΟΣΥΝΟΛΟ Ε.Σ.-2.3		20.944.935 €					
Ε.Σ.-2.4	Βελτίωση των όρων διαβίωσης και Εισοδηματική Στήριξη των Οικογενειών που υπόκεινται σε συνθήκες Ακραίας Φτώχειας	4.900.000 €	-	ΕΘΝΙΚΟΙ ΠΟΡΟΙ	-	<ul style="list-style-type: none"> Μέλη Ευπαθών Ομάδων που διαβιούν σε νοικοκυριά που πλήττονται από ακραία φτώχεια 	<ul style="list-style-type: none"> 12.250 Μέλη Ευπαθών Ομάδων που διαβιούν σε νοικοκυριά που πλήττονται από ακραία φτώχεια
ΥΠΟΣΥΝΟΛΟ Ε.Σ.-2.4		4.900.000 €					

Ειδικοί Στόχοι ΠΕΣΚΕΘ	ΠΟΣΑ Δ.Δ.	Πηγή Χρηματοδότησης	ΕΔΕΤ	Επενδυτική Προτεραιότητα	Γενικές Ομάδες Ωφελουμένων	Ποσοτικοποίηση Ωφελουμένων (συνοπτική αναφορά)	
ΥΠΟΣΥΝΟΛΟ Α.Π. 2	94.732.285 €						
Α.Π. 3: Αναβάθμιση Κοινωνικών και Εκπαιδευτικών Υποδομών που προάγουν, στηρίζουν και διευκολύνουν Κοινωνική Ενσωμάτωση							
Ε.Σ.-3.1	Βελτίωση της πρόσβασης και χρήσης των τοπικών Υποδομών Υγείας, Κοινωνικής Φροντίδας και Πρόνοιας	6.250.000 €	ΠΕΠ ΘΕΣΣΑΛΙΑΣ 2014-2020	ΕΤΠΑ	9a	<ul style="list-style-type: none"> Πολίτες της Περιφέρειας, Ευπαθείς Ομάδες, Περιθωριοποιημένες Κοινότητες 	<ul style="list-style-type: none"> 41.278 Μέλη Πληθυσμού που καλύπτεται από βελτιωμένες υπηρεσίες πρόνοιας
		6.133.400 €	-	ΕΘΝΙΚΟΙ ΠΟΡΟΙ	-		
		1.250.000 €	ΠΕΠ ΘΕΣΣΑΛΙΑΣ 2014-2020	ΕΤΠΑ	9a	<ul style="list-style-type: none"> Ευπαθείς Ομάδες, Περιθωριοποιημένες Κοινότητες 	<ul style="list-style-type: none"> 41.278 Μέλη Πληθυσμού που καλύπτεται από βελτιωμένες κοινωνικές υπηρεσίες
		7.005.600 €	-	ΕΘΝΙΚΟΙ ΠΟΡΟΙ	-		
ΥΠΟΣΥΝΟΛΟ Ε.Σ.-3.1	20.639.000 €						
Ε.Σ.-3.2	Άμβλυνση των προβλημάτων χαμηλής οικονομικής και κοινωνικής ανάπτυξης υποβαθμισμένων κοινοτήτων σε αστικές περιοχές της Περιφέρειας.	8.625.000 €	ΠΕΠ ΘΕΣΣΑΛΙΑΣ 2014-2020	ΕΤΠΑ	9b	<ul style="list-style-type: none"> Ευπαθείς Ομάδες, Περιθωριοποιημένες Κοινότητες 	<ul style="list-style-type: none"> 60.000 Μέλη Πληθυσμού που καλύπτεται από βελτιωμένες κοινωνικές και προνοιακές υπηρεσίες και παροχές
		3.375.000 €	-	ΕΘΝΙΚΟΙ ΠΟΡΟΙ	-		
ΥΠΟΣΥΝΟΛΟ Ε.Σ.-3.3	12.000.000 €						
Ε.Σ.-3.3	Βελτίωση της Κοινωνικής Επιχειρηματικότητας, καθώς και των υπηρεσιών κατάρτισης και εκπαίδευσης, μέσω ανάπτυξης ή/και αναβάθμισης των κατάλληλων Εκπαιδευτικών Υποδομών	2.500.000 €	ΠΕΠ ΘΕΣΣΑΛΙΑΣ 2014-2020	ΕΤΠΑ	9c	<ul style="list-style-type: none"> Ευπαθείς Ομάδες, Περιθωριοποιημένες Κοινότητες, Κοινωνικές Επιχειρήσεις (υφιστάμενες, νέες) 	<ul style="list-style-type: none"> 190 Υποδομές στήριξης υφιστάμενων και νέων Κοιν.Σ.Ε.Π.
		1.300.000 €	-	ΕΘΝΙΚΟΙ ΠΟΡΟΙ	-		
		6.250.000 €	ΠΕΠ ΘΕΣΣΑΛΙΑΣ 2014-2020	ΕΤΠΑ	10a	<ul style="list-style-type: none"> Ευπαθείς Ομάδες, Ενήλικες με χαμηλό επίπεδο εκπαίδευσης, Άτομα που έχουν την ευθύνη φροντίδας παιδιών σε νοικοκυριά που απειλούνται ή υπόκεινται σε καθεστώς φτώχειας και κοινωνικού αποκλεισμού 	<ul style="list-style-type: none"> 38 Αναβαθμισμένες / λειτουργικές / νέες υποδομές εκπαίδευσης (πλην της τριτοβάθμιας) και κοινωνικής φροντίδας
		8.950.000 €	-	ΕΘΝΙΚΟΙ ΠΟΡΟΙ	-		

Ειδικοί Στόχοι ΠΕΣΚΕΘ		ΠΟΣΑ Δ.Δ.	Πηγή Χρηματοδότησης	ΕΔΕΤ	Επενδυτική Προτεραιότητα	Γενικές Ομάδες Ωφελουμένων	Ποσοτικοποίηση Ωφελουμένων (συνοπτική αναφορά)
ΥΠΟΣΥΝΟΛΟ Ε.Σ.-3.4		19.000.000 €					
Ε.Σ.-3.4	Στήριξη της αναζωογόνησης και ανάπτυξης περιοχών της Περιφέρειας με προβλήματα διάρρηξης (διάσπασης) του κοινωνικού ιστού και, υποβάθμισης των αστικών, κοινωνικών και επιχειρηματικών υποδομών τους	1.920.000 €	ΠΕΠ ΘΕΣΣΑΛΙΑΣ 2014-2020	ΕΤΠΑ	9d	• Ευπαθείς Ομάδες, Περιθωριοποιημένες Κοινότητες	<ul style="list-style-type: none"> • Συμβολή σε 8 Ολοκληρωμένα Σχέδια Τοπικής Ανάπτυξης (στο πλαίσιο ΟΣΒΑΑ) • Συμβολή σε 15 Ολοκληρωμένα Σχέδια Τοπικής Ανάπτυξης (στο πλαίσιο ΤΑΠΤοΚ)
		9.000.000 €	Π.Α.Α.	ΕΓΤΑΑ	-		
		4.480.000 €	-	ΕΘΝΙΚΟΙ ΠΟΡΟΙ	-		
ΥΠΟΣΥΝΟΛΟ Ε.Σ.-3.5		15.400.000 €					
ΥΠΟΣΥΝΟΛΟ Α.Π. 3		67.039.000 €					
Α.Π. 4: Συντονισμός, Εφαρμογή, Παρακολούθηση και Αξιολόγηση της Περιφερειακής Στρατηγικής Κοινωνικής Ένταξης							
Ε.Σ.-4.1	Συντονισμός, Ενημέρωση, Υποστήριξη της Εφαρμογής, Παρακολούθηση και Αξιολόγηση της Περιφερειακής Στρατηγικής Κοινωνικής Ένταξης	300.000 €	ΠΕΠ ΘΕΣΣΑΛΙΑΣ 2014-2020	ΕΤΠΑ	-	<ul style="list-style-type: none"> • Πολίτες της Περιφέρειας, Ευπαθείς Ομάδες, Περιθωριοποιημένες Κοινότητες, Ειδικό Επιστημονικό Προσωπικό / Στελέχη Κοινων. Δομών κ.λπ. 	Προβλέπονται 26 κατ' αποκοπίν υπηρεσίες που αφορούν στις ακόλουθες Δράσεις: <ul style="list-style-type: none"> • Κινητοποίηση των κοινωνικών φορέων, υποστήριξη και οργάνωση της συγκρότησης του «Τοπικού Δικτύου Κοινωνικών Δομών» σε περιφερειακό επίπεδο και της ενεργοποίησης του Περιφερειακού Συντονιστικού Οργάνου (Περιφερειακό Γραφείο Διαμεσολάβησης), ενίσχυση του εθελοντισμού και των κοινωνικών δικτύσεων κ.λπ. • Συγκρότηση και λειτουργία «Περιφερειακού Παρατηρητηρίου Κοινωνικής Ένταξης» • Υποστήριξη της ενεργοποίησης, παρακολούθησης, συντονισμού και οργάνωσης της ΠΕΣΚΕΘ και του "Δικτύου" Κοινωνικών Δομών • Δράσεις Δημοσιότητας, Ευαισθητοποίησης • Δράσεις Ωρίμανσης - Προετοιμασίας - Τεχνικής Στήριξης Δράσεων Βελτίωσης / Αναβάθμισης Κοινωνικών Υποδομών (ΕΤΠΑ)
		1.080.000 €	ΠΕΠ ΘΕΣΣΑΛΙΑΣ 2014-2020	ΕΚΤ	-		
		330.000 €	Π.Α.Α.	ΕΓΤΑΑ	-		
		890.000 €	-	ΕΘΝΙΚΟΙ ΠΟΡΟΙ	-		
ΥΠΟΣΥΝΟΛΟ Ε.Σ.-4.1		2.600.000 €					
Ε.Σ.-4.2	Βελτίωση των Ικανοτήτων των Φορέων, Ενδυνάμωση των Εξειδικευμένων	120.000 €	ΠΕΠ ΘΕΣΣΑΛΙΑΣ 2014-2020	ΕΤΠΑ	-	<ul style="list-style-type: none"> • Πολίτες της Περιφέρειας, Ευπαθείς Ομάδες, Περιθωριοποιημένες Κοινότητες, • Ειδικό Επιστημονικό Προσωπικό / 	<ul style="list-style-type: none"> • 139 Κοινωνικές Δομές • 1 Πληροφοριακό Σύστημα (ΟΠΣ ΠΕΣΚΕΘ) • 600 Στελέχη Κοινωνικών Δομών • 10 Κατ' αποκοπή Υπηρεσίες

Ειδικοί Στόχοι ΠΕΣΚΕΘ	ΠΟΣΑ Δ.Δ.	Πηγή Χρηματοδότησης	ΕΔΕΤ	Επενδυτική Προτεραιότητα	Γενικές Ομάδες Ωφελουμένων	Ποσοτικοποίηση Ωφελουμένων (συνοπτική αναφορά)
Στελεχών τους, Εισαγωγή Συστημάτων και εφαρμογών Κοινωνικής Καινοτομίας για τη βελτίωση της ποιότητας και της βιωσιμότητας των αποτελεσμάτων της Περιφερειακής Στρατηγικής Κοινωνικής Ένταξης	588.000 €	ΠΕΠ ΘΕΣΣΑΛΙΑΣ 2014-2020	ΕΚΤ	-	Στελέχη Κοινωνικών Δομών	
	150.000 €	Π.Α.Α.	ΕΓΤΑΑ	-		
	1.292.000 €	-	ΕΘΝΙΚΟΙ ΠΟΡΟΙ	-		
ΥΠΟΣΥΝΟΛΟ Ε.Σ.-4.2	2.150.000 €					
ΥΠΟΣΥΝΟΛΟ Α.Π. 4	4.750.000 €					
ΓΕΝΙΚΟ ΣΥΝΟΛΟ	292.253.344,00 €					
ΥΠΟΣΥΝΟΛΟ ΕΔΕΤ 2014-2020	175.740.994,30 €					
ΥΠΟΣΥΝΟΛΟ ΕΘΝΙΚΩΝ ΠΟΡΩΝ	116.512.349,70 €					

4. Ανάλυση του Επιχειρησιακού Σχεδίου της Περιφερειακής Στρατηγικής (Σχέδιο Δράσης) – Διάρθρωση των Αξόνων Προτεραιότητας σε Δράσεις (Μέτρα Πολιτικής)

4.1. Μεθοδολογικό Πλαίσιο Τεκμηρίωσης και Κοστολόγησης των Δράσεων της ΠΕΣΚΕΘ – Το «Περιφερειακό / Τοπικό Δίκτυο Κοινωνικών Δομών»

Στην παρούσα Ενότητα τεκμηριώνεται το μεθοδολογικό πλαίσιο διαμόρφωσης του Σχεδίου Δράσης σε επίπεδο Αξόνων Προτεραιότητας, Ειδικών Στόχων και Μέτρων Πολιτικής (Ομάδες Δράσεων / Δράσεις). Τεκμηριώνεται επίσης η «κατάταξη» των θυλάκων (ή «υποπεριοχών» με ειδικά χαρακτηριστικά) με βάση συνδυασμό κριτηρίων, επί της βάση των οποίων σχεδιάζονται δράσεις ολοκληρωμένων παρεμβάσεων.

Η ανάλυση κάθε Άξονα Προτεραιότητας (Α.Π.) διαρθρώνεται στις εξής υπο-ενότητες:

- Περιεχόμενο και Δέσμες Δράσεων / Δράσεις του Α.Π.
- Παρουσίαση των πηγών χρηματοδότησης των Δράσεων
- Γενικές και Ειδικές Κατηγορίες Ωφελούμενων του Α.Π.
- Ποσοτικοποίηση / Κοστολόγηση των Παρεμβάσεων του Α.Π. ανά Ειδικό Στόχο και ανά Δράση
- Χρηματοδοτικό Σχέδιο του Α.Π. (συγκεντρωτικός Χρηματοδοτικός Πίνακας, κωδικοποίηση του κόστους των Δράσεων του Α.Π.).

Οι Ειδικό Στόχοι στους οποίους διαρθρώνονται οι Α.Π. της ΠΕΣΚΕΘ ανέρχονται σε 17 (βλ. Πίνακα 7). Η κωδικοποίηση που λαμβάνουν συσχετίζεται με τον κάθε Α.Π. Οι «Δέσμες Δράσεων» της ΠΕΣΚΕΘ «αντιστοιχούνται» με συνεχή αρίθμηση στους Ειδικούς Στόχους (λ.χ. Δ.1, Δ.2, Δ.3... Δ.17) και περιλαμβάνουν δυνητικά επιμέρους Δράσεις (λ.χ. Δ.1.α, Δ.1.β Δ.2.α, Δ.2.β Δ.3.α Δ.3.β ... Δ.17.α Δ.17.β ...).

Ο αναλυτικός χρηματοδοτικός Πίνακας σε επίπεδο Δράσης και ανά χρηματοδοτική πηγή παρατίθεται λόγω έκτασης στο Παράρτημα. Ο Πίνακας 14 της προηγούμενης ενότητας αποτελεί υποσύνολο του αναλυτικού Πίνακα του Παραρτήματος.

Η κοστολόγηση των Δράσεων γίνεται στη βάση εκτίμησης εξυπηρετούμενων ωφελουμένων και μοναδιαίου κόστους, όπου οι αναλυόμενες Δράσεις συνεπάγονται εξωτερικό κόστος. Οι Δράσεις ενσωμάτωσης και προώθησης στην απασχόληση, οι δράσεις ενδυνάμωσης και συμβουλευτικής που δεν συνεπάγονται εξωτερικό κόστος κοστολογούνται έμμεσα, μέσω της συγκρότησης «Περιφερειακού / Τοπικού Δικτύου Κοινωνικών Δομών» (βλ. στη συνέχεια, Πίνακα 20).

Υπηρεσίες και παροχές που δεν συνεπάγονται εξωτερικό κόστος ενδεικτικά αφορούν:

- υπηρεσίες εξατομικευμένης υποστήριξης (συμβουλευτική, κατάρτιση με εγγυημένη απασχόληση, επαγγελματικό προσανατολισμό, απόκτηση *εργασιακής εμπειρίας* κ.α.) για προώθηση στην αγορά εργασίας,
- υπηρεσίες προώθησης στην απασχόληση μέσω καλλιέργειας και διάδοσης της επιχειρηματικότητας (start-ups τύπου ΝΕΕ), καθώς και δράσεις τύπου ΝΘΕ (ειδικές πρόσθετες υπηρεσίες, όπως mentoring, περιφερειακός μηχανισμός για την ίδρυση και λειτουργία Κοινωνικών επιχειρήσεων, ολοκληρωμένες παρεμβάσεις κ.λπ. συνεπάγονται εξωτερικό κόστος),

- υπηρεσίες ταυτοποίησης, παρακολούθησης, ενδυνάμωσης, ψυχοκοινωνικής στήριξης ευπαθών ομάδων (εντός Κοινωνικών Δομών, ατομικά, ομαδικά ή ακόμα και στο σπίτι του ωφελούμενου)

Οι δράσεις αυτής της μορφής θα παρέχονται από το τοπικό Δίκτυο Κοινωνικών Δομών της Περιφέρειας, το οποίο «δομείται» σε τρία επίπεδα (βλ. Πίνακα 19):

- **Επίπεδο 1.** Τα Γραφεία Διαβесоλάβησης, τα οποία περιλαμβάνουν:
 - το «ενιαίο» (Περιφερειακό) Γραφείο Διαμεσολάβησης
 - τα τέσσερα Γραφεία Διαμεσολάβησης στους Κεφαλικούς Δήμους (αναβάθμιση υφιστάμενων Δομών)
 - την αναβάθμιση υφιστάμενων Δομών με τη μορφή «Τοπικών Γραφείων Διαμεσολάβησης», στα οποία περιλαμβάνονται επιλεκτικά υφιστάμενες Κοινωνικές Δομές που έχουν τη δυνατότητα να αναβαθμιστούν, να παρέχουν περισσότερες κατηγορίες υπηρεσιών και να αποτελέσουν «Ενιαίες Δομές» (λ.χ. Κοινωνικά Πολύκεντρα / Social Hubs) και παροχής «μονοθυρδικών» κοινωνικών υπηρεσιών (One stop shop) στους υπόλοιπους Δήμους,
 - Τα «Τοπικά Γραφεία Διαμεσολάβησης» μπορούν να δραστηριοποιούνται και σε άλλους τομείς κοινωνικών υπηρεσιών και παροχών, με τη μορφή «one-stop-shop».
- **Επίπεδο 2.** Τα «αναβαθμισμένα» Κέντρα Κοινότητας Ευπαθών Ομάδων (One Stop Shops), τα οποία διευρύνουν τις υπηρεσίες τους και σε άλλες ευπαθείς ομάδες και όχι μόνο στις περιθωριοποιημένες κοινότητες και στα μέλη αυτών,
- **Επίπεδο 3.** Τις λοιπές τοπικές Κοινωνικές Δομές, οι οποίες περιλαμβάνουν κατά κύριο λόγο την ενοποίηση και αναβάθμιση υφιστάμενων κοινωνικών Δομών σε τοπική μικρο-κλίμακα, αλλά και τη διατήρηση – επέκταση λειτουργίας Κοινωνικών Δομών με αυξημένη παρουσία συγκεκριμένων υποομάδων (λ.χ. μετανάστες, κακοποιημένες γυναίκες) . Όπου είναι εφικτό, οι «τοπικές» Δομές λειτουργούν με τη μορφή «One Stop Shops».
- Σημειώνεται ότι στο ΠΕΠ Θεσσαλίας 2014-2020 προβλέπεται στο πλαίσιο της Ε.Π. 9ii η λειτουργία one stop shop / κέντρων κοινότητας ευπαθών ομάδων, με διευρυμένες υπηρεσίες με έμφαση στην προώθηση των ωφελουμένων της συγκεκριμένης Ε.Π. στην απασχόληση και την κοινωνική ένταξη. Οι Δομές αυτές αντιστοιχούν:
- με εκείνες του «επιπέδου» 2 της ΠΕΣΚΕΘ, με την χρήση των διευρυμένων υπηρεσιών να «απολαμβάνουν» και άλλες ομάδες ωφελουμένων που ανήκουν στις ευπαθείς ομάδες και βρίσκονται εγκατεστημένοι στον χώρο «εμβέλειας» των Κέντρων Κοινότητας Ευπαθών Ομάδων (Δράση Δ.2.α).
- με εκείνες του «επιπέδου» 1, οι οποίες στην ουσία συμπληρώνουν τα «κεφαλικά» Γραφεία και παρέχουν περισσότερες κατηγορίες υπηρεσιών, αποτελώντας «ενιαίες Δομές» με τη μορφή Κέντρων Κοινότητας, τα οποία απευθύνονται στο σύνολο των ωφελουμένων που ανήκουν στις ευπαθείς ομάδες, χωρίς διάκριση.

Οι Δομές του επιπέδου 1, ανάλογα με τις ανάγκες, μπορούν να διευρύνουν τις παρεχόμενες υπηρεσίες σε *Μετανάστες, αποκτώντας τη μορφή «Ανοιχτών Κέντρων Ένταξης Μεταναστών»*, αφού παρέχουν ομοειδείς υπηρεσίες (λ.χ. συμβουλευτική, νομική υποστήριξη, ενημέρωση για θέματα υγειονομικής περίθαλψης, υπηρεσίες που σχετίζονται με την απασχολησιμότητα και την κοινωνική ένταξη κ.λπ.¹⁶). Πρόσθετα εξωτερικά κόστη πιθανά να αφορούν ειδική μέριμνα ενημέρωσης, μετάφρασης/διερμηνεία, διασύνδεση με τις υπηρεσίες μίας στάσης των Αποκεντρωμένων Διοικήσεων για θέματα που αφορούν στους μετανάστες κ.λπ.).

¹⁶ Τα προγράμματα εκμάθησης ελληνικής γλώσσας και παροχή ενισχυτικής διδασκαλίας σε μαθητές προβλέπονται σε άλλες Δράσεις

Με τη συγκρότηση του «τοπικού» δικτύου Κοινωνικών Δομών, στοχεύεται η βελτίωση της αποτελεσματικότητας των παρεχόμενων υπηρεσιών από τους αρμόδιους Φορείς προώθησης στην απασχόληση και κοινωνικής φροντίδας, μέσα από την ιεράρχηση των παρεχόμενων υπηρεσιών, την στοχευμένη αντιμετώπιση της «ζήτησης» ομοιογενών υπηρεσιών από συγκεκριμένες ομάδες στόχους, την ενίσχυση της επιστημονικής, οργανωτικής και διαχειριστικής ικανότητας, την υιοθέτηση κοινών συστημάτων ταυτοποίησης των ωφελουμένων, καθώς και την ενθάρρυνση της συμμετοχής των Κοινωνικών εταίρων και της κοινωνίας των πολιτών στο «τοπικό σύστημα» αντιμετώπισης της φτώχειας και του κοινωνικού αποκλεισμού.

Ειδικότερα, με βάση την αξιολόγηση των Δομών και των αναγκών ενότητας σε συνδυασμό με την **Περιφερειακή Στρατηγική για την συνολική και ευέλικτη κάλυψη των αναγκών κοινωνικής ένταξης και αντιμετώπισης της φτώχειας** και, λαμβάνοντας υπόψη τις τέσσερις «διαστάσεις» (προϋποθέσεις) της Ενότητας 1.6 (καθολικότητα, τοπικότητα, εγγύτητα και ευελιξία), προτείνεται η συγκρότηση ενός ομογενοποιημένου Τοπικού Δικτύου Κοινωνικών Δομών στην Θεσσαλία, με βάση την ακόλουθη ιεράρχηση και λογική (**Σχήμα 1**), με την ακόλουθη διάρθρωση:

1. **Δομές Διοίκησης και Διαχείρισης των Περιφερειακών και Τοπικών Κοινωνικών Πολιτικών.**
Πρόκειται για τα (τέσσερα) «Τοπικά Γραφεία Διαμεσολάβησης» τα οποία επιτελούν λειτουργίες σε επίπεδο Π.Ε. που αφορούν στην παροχή πληροφόρησης, κοινωνικών ερευνών, στην ταυτοποίηση των ωφελουμένων, στον προγραμματισμό και κατεύθυνση υπηρεσιών και παροχών ανά ωφελούμενο, στην παρακολούθηση των παρεχόμενων υπηρεσιών κ.λπ. Επιπλέον, τα Τοπικά Γραφεία Διαμεσολάβησης:
 - τηρούν Μητρώο Ωφελουμένων, διασφαλίζοντας τα προσωπικά δεδομένα των αιτούντων και των τελικά εξυπηρετούμενων,
 - προγραμματίζουν το ειδικό επιστημονικό προσωπικό σε επίπεδο εξυπηρέτησης του δικτύου των τοπικών Κοινωνικών Δομών εντός της Π.Ε.,
 - τηρούν ψηφιακά δεδομένα σε πληροφοριακό σύστημα διοίκησης και διαχείρισης ωφελουμένων και Δομών σε επίπεδο Π.Ε., με εξουσιοδοτημένη πρόσβαση του κατάλληλου ειδικού επιστημονικού προσωπικού, σε συνεργασία με το «Περιφερειακό Γραφείο Διαμεσολάβησης»,
 - υποστηρίζουν του Δήμους της Π.Ε. στην έκδοση κανονισμών λειτουργίας, στην αξιολόγηση στην παροχή νέων υπηρεσιών κ.λπ. σε συνεργασία με το «Περιφερειακό Γραφείο Διαμεσολάβησης».
2. Το «**Περιφερειακό Γραφείο Διαμεσολάβησης**» επιτελεί τις παρακάτω λειτουργίες:
 - συντονίζει, παρακολουθεί και αξιολογεί τη λειτουργία του Περιφερειακού Δικτύου Κοινωνικών Δομών και Υπηρεσιών,
 - διασφαλίζει τη συμπληρωματικότητα των παρεμβάσεων του δικτύου με εκείνες των λοιπών Φορέων της Περιφέρειας (Εκκλησία, ΝΠΔΔ/ΝΠΙΔ πιστοποιημένα σύμφωνα με τις διατάξεις του Ν. 2646/98 και τίθενται υπό την εποπτεία του Παρατηρητηρίου Φορέων Κοινωνικής Φροντίδας και Αλληλεγγύης του Ν. 4262/2014),
 - υποστηρίζει τη διαδικασία αναγνώρισης των αναγκών και βελτίωσης των ικανοτήτων των Φορέων που επιτελούν κοινωνικές και προνοιακές λειτουργίες και εντάσσονται
 - στηρίζει το περιφερειακό σύστημα συντονισμού δωρεών,
 - παρέχει κατευθύνσεις και επιστημονική στήριξη για την προετοιμασία και την τήρηση των προδιαγραφών λειτουργίας των Κοινωνικών Δομών (που υπάρχουν ή θα συσταθούν ή θα ενοποιηθούν),

- επιβλέπει το «ενιαίο ηλεκτρονικό σύστημα» καταγραφής / ταυτοποίησης των ωφελουμένων και στηρίζει την συστηματική ανανέωση και ενημέρωση του συστήματος από τους Δήμους της Περιφέρειας,
- σχεδιάζει, υποστηρίζει και εφαρμόζει οριζόντιες διαδικασίες δημοσιότητας, ευαισθητοποίησης και αριστείας σε Περιφερειακό επίπεδο.
- Ενθαρρύνει και σχεδιάζει δράσεις κοινωνικής καινοτομίας και των διακρατικών και διαπεριφερειακών συνεργασιών με τη συνεργασία των εταίρων σε περιφερειακό επίπεδο και ιδίως των κοινωνικών εταίρων.
- Διασφαλίζει συνέργιες με πολιτικές ΟΑΕΔ –Συμπράξεις με λειτουργίες προώθησης των ανέργων και, ιδίως, των ευπαθών ομάδων σε θέσεις απασχόλησης

3. Δομές Παροχής Υπηρεσιών Κοινωνικής Φροντίδας.

- Περιλαμβάνονται οι Τοπικές Δομές Κοινωνικής Φροντίδας (Βρεφονηπιακοί και παιδικοί σταθμοί, Βρεφονηπιακοί Σταθμοί Ολοκληρωμένης Φροντίδας κ.λπ.).

4. Ενιαίες Δομές Παροχής Κοινωνικών και Προνοιακών Υπηρεσιών και αντιμετώπισης της Φτώχειας. Περιλαμβάνονται:

- Τοπικές Δομές Κοινωνικής Υποστήριξης και Ενσωμάτωσης (παροχή κοινωνικών υπηρεσιών one-stop-shop). Πρόκειται για Δομές που ενσωματώνουν ταυτόχρονα πολλές υπηρεσίες και παροχές.
- Σε αυτές εντάσσονται σε τοπικό επίπεδο οι Δομές αντιμετώπισης της Φτώχειας (κοινωνικά παντοπωλεία, κοινωνικά μαγειρεία και συσσίτια, ξενώνες φιλοξενίας αστέγων, κοινωνικά φαρμακεία, κοινωνικά ιατρεία, κοινωνικοί λαχανόκηποι, τράπεζες χρόνου, κοινωνικά φροντιστήρια, δραστηριότητες ενδυνάμωσης και κοινωνικοποίησης των ωφελουμένων κ.λπ.).
- Τοπικές Δομές Πρόληψης, προαγωγής και παροχής υπηρεσιών Πρωτοβάθμιας Φροντίδας Υγείας (ΠΦΥ), όπως ενδεικτικά, Δημοτικά Ιατρεία, Μονάδες Οικογενειακής Ιατρικής (Family Health Units), Κέντρα Κοινότητας Ευπαθών Ομάδων (One Stop Shops) κ.λπ. Σε αυτά μπορούν να «ενσωματωθούν» τα κοινωνικά φαρμακεία και τα κοινωνικά ιατρεία του δικτύου αντιμετώπισης της φτώχειας.
- Δομές Διαπολιτισμικής Εκπαίδευσης.
- Ειδικές Δομές (ΚΔΑΠ-ΑΜεΑ, ΚΗΦΗ, Κέντρα Κοινότητας Ευπαθών Ομάδων (One Stop Shops) ή Κέντρα Κοινότητας Βοήθεια στο σπίτι, ξενώνες φιλοξενίας κακοποιημένων γυναικών και ανηλίκων, Δομές Ισότητας κ.λπ.).
- Ειδικές τοπικές Κοινωνικές Δομές με εμβέλεια στον αγροτικό χώρο της Περιφέρειας.

Με αυτή την στρατηγική, προωθείται η δημιουργία νέων ή υποστηρίζεται η λειτουργία υφιστάμενων Κοινωνικών Δομών, οι οποίες –ιδιαίτερα στο τοπικό επίπεδο- ομογενοποιούνται, δημιουργώντας οικονομικές και κοινωνικές οικονομίες κλίμακας.

Μέσω αυτών και, με κατάλληλη διαμόρφωση και χρήση των όρων και προϋποθέσεων επιλεξιμότητας, επιτυγχάνεται η ευέλικτη υποστήριξη της λειτουργίας των Δομών με τη μορφή «Τοπικού Δικτύου», από εξειδικευμένο υποστηρικτικό προσωπικό (το οποίο δεν συνδέεται με μια συγκεκριμένη Δομή, αλλά στην παροχή ομογενοποιημένων υπηρεσιών σε ένα ευρύτερο δίκτυο τοπικών Κοινωνικών Δομών. Έτσι, στην πραγματικότητα, η ποσοτικοποίηση του «τοπικού» Δικτύου με 32 Κοινωνικές Δομές είναι πολύ μεγαλύτερη, αντανακλά δε στην απασχόληση μεγαλύτερου αριθμού ειδικών επιστημόνων που καλύπτουν ευρύτερα τις Κοινωνικές Δομές του «Τοπικού Δικτύου».

Φάση 2^η: «Περιφερειακό Στρατηγικό Σχέδιο Κοινωνικής Ένταξης και αναλυτικό Σχέδιο Δράσης για την εφαρμογή Παρεμβάσεων Καταπολέμησης της Φτώχειας και Εμβάθυνσης της Κοινωνικής Συνοχής στην Περιφέρεια Θεσσαλίας»

Ως προς την σταθμισμένη **κατάταξη των «θυλάκων»**, σε συνδυασμό με την επεξεργασία των ερωτηματολογίων, τα δεδομένα της Ενότητας 7.2.8 του τεύχους της 1^{ης} Φάσης και, την «κωδικοποίηση» των Δράσεων, καταρτίζεται ο παρακάτω Πίνακας:

Δήμοι	«Τύπος» ΠΟΠ	Περιοχή	Χαρακτηριστικά	Ωφελούμενοι	Δράσεις
ΠΕΡΙΦΕΡΕΙΑΚΗ ΕΝΟΤΗΤΑ ΚΑΡΔΙΤΣΑΣ					
Καρδίτσας	ΠΟΠ Ρομά	Μαυρίκα	Υποβαθμ. Αστικές & Κοινων. λειτουργίες και Υποδομές, κοινωνικός αποκλεισμός	1500 περίπου Ρομά	Δ.2α-Δ.2ζ Δ.10α-Δ.14α
Σοφάδων	ΠΟΠ Ρομά	Σοφάδες (2 Οικισμοί)	Υποβαθμ. Αστικές & Κοινων. λειτουργίες και Υποδομές, κοινωνικός αποκλεισμός	2460 περίπου Ρομά	Δ.2α-Δ.2ζ Δ.10α-Δ.14α Δ.14β
ΠΕΡΙΦΕΡΕΙΑΚΗ ΕΝΟΤΗΤΑ ΛΑΡΙΣΑΣ					
Λάρισας	ΠΟΠ Ρομά	Συνοικία Νέας Σμύρνης	Υποβαθμ. Αστικές & Κοινων. λειτουργίες και Υποδομές, κοινωνικός αποκλεισμός	4500 περίπου Ρομά	Δ.2α-Δ.2ζ Δ.10α-Δ.14α Δ.15 ^α , Δυνατότητα Αξιοποίησης ΟΧΕ
Λάρισας	ΠΟΠ Μεταναστών	Παλιές Εργατικές Κατοικίες οδού Αιόλου	Υποβαθμ. Αστικές & Κοινων. λειτουργίες και Υποδομές, κοινωνικός αποκλεισμός	700 περίπου μετανάστες	Δ.2α-Δ.2ζ Δ.10α-Δ.14α Δ.15α, Δυνατότητα Αξιοποίησης ΟΧΕ
Λάρισας	ΠΟΠ Μεταναστών	Λαϊκές & Εργατικές πολυκατοικίες Νεάπολης	Υποβαθμ. Αστικές & Κοινων. λειτουργίες και Υποδομές, κοινωνικός αποκλεισμός	500 περίπου μετανάστες	Δ.2α-Δ.2ζ Δ.10α-Δ.14α Δ.15α, Δυνατότητα Αξιοποίησης ΟΧΕ
Λάρισας	Θύλακας Φτώχειας	Εργατικές κατοικίες Γιάννουλης	Υποβαθμ. Αστικές & Κοινων. λειτουργίες και Υποδομές, κοινωνικός αποκλεισμός	4500 περίπου άτομα (μακροχρόνια άνεργοι) που διαβιούν σε οικογένειες με χαμηλά εισοδήματα (θύλακας φτώχειας)	Δ.1α-Δ.1στ Δ.10α-Δ.14α Δ.15α, Δυνατότητα Αξιοποίησης ΟΧΕ
Λάρισας	Θύλακας Φτώχειας	Εργατικές κατοικίες Αγ. Θωμά	Υποβαθμ. Αστικές & Κοινων. λειτουργίες και Υποδομές, κοινωνικός αποκλεισμός	3000 περίπου άτομα (μακροχρόνια άνεργοι) που διαβιούν σε οικογένειες με χαμηλά εισοδήματα (θύλακας	Δ.1α-Δ.1στ Δ.10α-Δ.14α Δ.15α, Δυνατότητα Αξιοποίησης ΟΧΕ

Φάση 2^η: «Περιφερειακό Στρατηγικό Σχέδιο Κοινωνικής Ένταξης και αναλυτικό Σχέδιο Δράσης για την εφαρμογή Παρεμβάσεων Καταπολέμησης της Φτώχειας και Εμβάθυνσης της Κοινωνικής Συνοχής στην Περιφέρεια Θεσσαλίας»

Δήμοι	«Τύπος» ΠΟΠ	Περιοχή	Χαρακτηριστικά	Ωφελούμενοι	Δράσεις
				φτώχειας)	
Τυρνάβου	ΠΟΠ Ρομά	Τύρναβος	Υποβαθμ. Αστικές & Κοινων. λειτουργίες και Υποδομές, κοινωνικός αποκλεισμός	3000 περίπου Ρομά	Δ.2α-Δ.2ζ Δ.10α-Δ.14α Δ.14β
Φαρσάλων	ΠΟΠ Ρομά	Φάρσαλα	Υποβαθμ. Αστικές & Κοινων. λειτουργίες και Υποδομές, κοινωνικός αποκλεισμός	1000 περίπου Ρομά	Δ.2α-Δ.2ζ Δ.10α-Δ.14α Δ.14β
ΠΕΡΙΦΕΡΕΙΑΚΗ ΕΝΟΤΗΤΑ ΜΑΓΝΗΣΙΑΣ					
Βόλου	ΠΟΠ Ρομά	Συνοικία Αλιβερίου/Νεάπολης	Υποβαθμ. Αστικές & Κοινων. λειτουργίες και Υποδομές, κοινωνικός αποκλεισμός	2450 περίπου Ρομά	Δ.2α-Δ.2ζ Δ.10α-Δ.14α Δ.15α, Δυνατότητα Αξιοποίησης ΟΧΕ
Βόλου	Θύλακας Φτώχειας	Ξηρόκαμπος	Υποβαθμ. Αστικές & Κοινων. λειτουργίες και Υποδομές, κοινωνικός αποκλεισμός	670 περίπου άτομα (μακροχρόνια άνεργοι) που διαβιούν σε οικογένειες με χαμηλά εισοδήματα καθώς και με υψηλή εμφάνιση χαρακτηριστικών Ευάλωτων Ομάδων (θύλακας φτώχειας και αποκλεισμού)	Δ.1α-Δ.1στ Δ.10α-Δ.14α Δ.15α, Δυνατότητα Αξιοποίησης ΟΧΕ
ΠΕΡΙΦΕΡΕΙΑΚΗ ΕΝΟΤΗΤΑ ΤΡΙΚΑΛΩΝ					
Τρικκαίων	ΠΟΠ Ρομά	Οικισμός Κηπάκι	Υποβαθμ. Αστικές & Κοινων. λειτουργίες και Υποδομές. κοινωνικός αποκλεισμός	1100 περίπου Ρομά	Δ.2α-Δ.2ζ Δ.10α-Δ.14α
Τρικκαίων	ΠΟΠ Ρομά	Οικισμός Πύργος	Υποβαθμ. Αστικές & Κοινων. λειτουργίες και Υποδομές, κοινωνικός αποκλεισμός	500 περίπου Ρομά	Δ.2α-Δ.2ζ Δ.10α-Δ.14α
Τρικκαίων	Θύλακας Φτώχειας	Συνοικία Σεισμόπληκτα	Υποβαθμ. Αστικές & Κοινων. λειτουργίες και Υποδομές, κοινωνικός αποκλεισμός	250 περίπου άτομα	Δ.1α-Δ.1στ Δ.10α-Δ.14α

Φάση 2^η: «Περιφερειακό Στρατηγικό Σχέδιο Κοινωνικής Ένταξης και αναλυτικό Σχέδιο Δράσης για την εφαρμογή Παρεμβάσεων Καταπολέμησης της Φτώχειας και Εμβάθυνσης της Κοινωνικής Συνοχής στην Περιφέρεια Θεσσαλίας»

Δήμοι	«Τύπος» ΠΟΠ	Περιοχή	Χαρακτηριστικά	Ωφελούμενοι	Δράσεις
Φαρκαδόνας	ΠΟΠ Παλινοστούτων Ομογενών	Οικισμός Παλινοστούτων Λόφος Ακαμάτη (πρώην Στρατόπεδο)	Υποβαθμ. Αστικές & Κοινων. λειτουργίες και Υποδομές, κοινωνικός αποκλεισμός	300 περίπου άτομα (μακροχρόνια άνεργοι, ανασφάλιστοι κλπ) που διαβιούν σε οικογένειες με χαμηλά εισοδήματα (θύλακας φτώχειας)	Δ.1α-Δ.1στ Δ.10α-Δ.14α

Σχήμα 1: Σχέδιο Οργάνωσης του Ενιαίου «Περιφερειακού / Τοπικού Δικτύου Κοινωνικών Δομών» στην Περιφέρεια Θεσσαλίας

Οργάνωση της Λειτουργίας των Κοινωνικών Δομών στην Περιφέρεια Θεσσαλίας με τη μορφή Ενιαίων, Ιεραρχημένων και Δικτυωμένων Κέντρων Κοινωνικής Διαμεσολάβησης και Εξυπηρέτησης

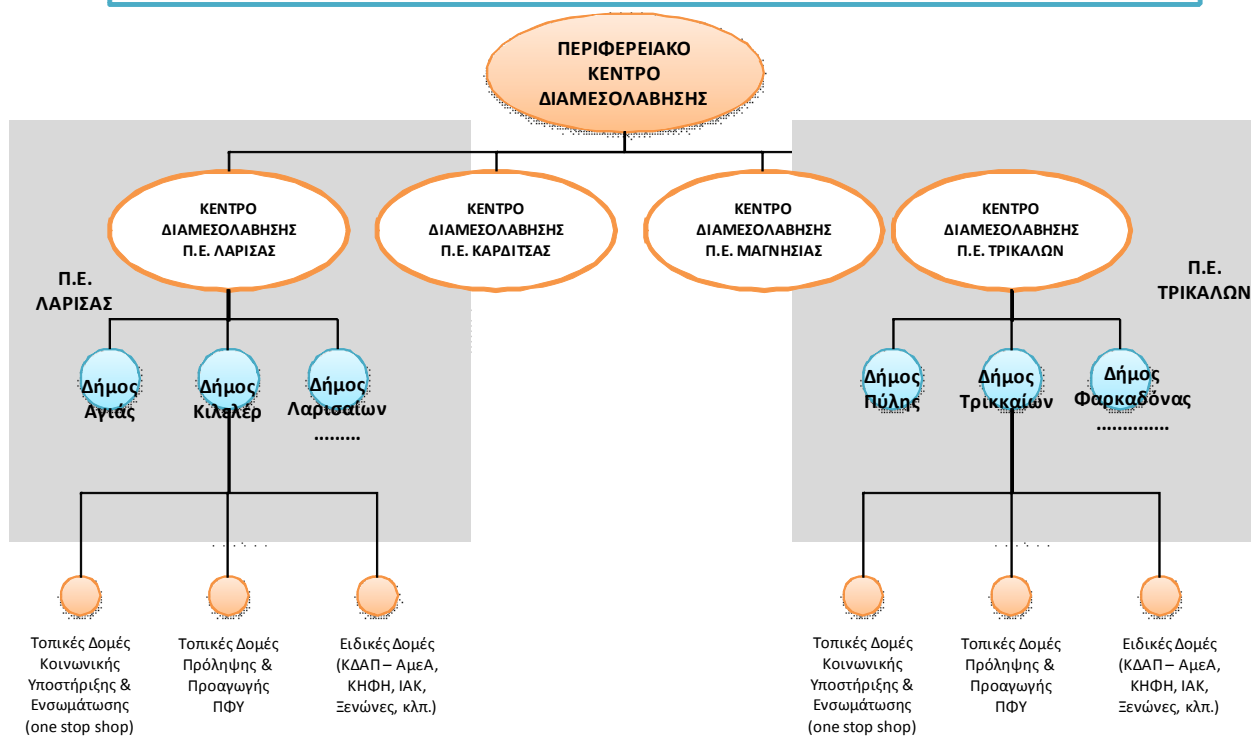

Σημείωση: στην παρούσα απεικόνιση δεν περιλαμβάνεται το δίκτυο Δομών Κοινωνικής Φροντίδας

Σχήμα 2: Απεικόνιση της Μεθοδολογίας Παροχής Υπηρεσιών και Παροχών Κοινωνικού / Προνοιακού Χαρακτήρα από το «Περιφερειακό / Τοπικό Δίκτυο Κοινωνικών Δομών» στην Περιφέρεια Θεσσαλίας

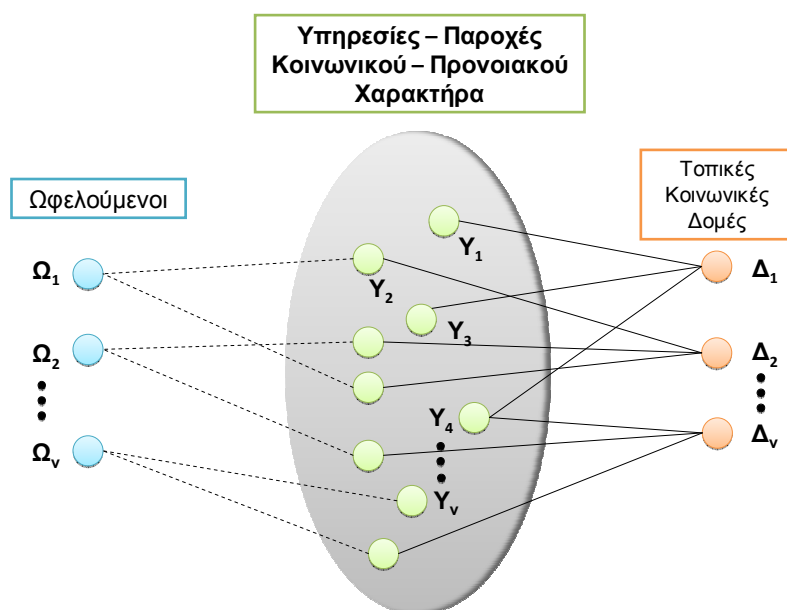

4.2. Άξονας Προτεραιότητας 1: Αντιμετώπιση της φτώχειας και του Κοινωνικού Αποκλεισμού – Ενεργός Κοινωνική Ενσωμάτωση των Ευπαθών Ομάδων

4.2.1. Περιεχόμενο και Δράσεις του Α.Π. 1

Ο Άξονας Προτεραιότητας 1 της ΠΕΣΚΕ Θεσσαλίας αφορά στην αντιμετώπιση της φτώχειας και του κοινωνικού αποκλεισμού, σε συνδυασμό με την ενεργό κοινωνική ενσωμάτωση των Ευπαθών Ομάδων.

Ο Άξονας Προτεραιότητας 1 της ΠΕΣΚΕ Θεσσαλίας διαρθρώνεται σε **πέντε Ειδικούς Στόχους (Ε.Σ.)**, στους οποίους περιλαμβάνονται αντίστοιχες Παρεμβάσεις (Ομάδες Δράσεων):

- **Ε.Σ.-1.1:** Βελτίωση των όρων πρόσβασης και συμμετοχής των Ευπαθών Ομάδων (ιδίως των Ευάλωτων και των Ειδικών Ομάδων) στην αγορά εργασίας,
- **Ε.Σ.-1.2:** Βελτίωση της απασχολησιμότητας και της ποιότητας ζωής ατόμων που ανήκουν σε Περιθωριοποιημένες Ομάδες,
- **Ε.Σ.-1.3:** Αύξηση της απασχόλησης των Ευπαθών Ομάδων σε Κοινωνικές Επιχειρήσεις,
- **Ε.Σ.-1.4:** Βελτίωση της Ποιότητας ζωής και της Απασχολησιμότητας σε υποβαθμισμένες Αστικές ή/και Ημιαστικές-Αγροτικές Περιοχές που χαρακτηρίζονται από Χαμηλή Ανάπτυξη και διάρρηξη (διάσπαση) του Κοινωνικού Ιστού και,

Μεθοδολογικά, στον Α.Π. 1 περιλαμβάνεται τόσο το σύνολο των ενεργητικών πολιτικών οι οποίες αφορούν ευπαθείς και περιθωριοποιημένες ομάδες, όσο και ολοκληρωμένες παρεμβάσεις, για την προώθηση των ευπαθών ομάδων στην αγορά εργασίας, οι οποίες εφαρμόζονται είτε σε αστικές είτε σε αγροτικές περιοχές.

Οι ολοκληρωμένες παρεμβάσεις, σύμφωνα με τις κατευθύνσεις του ΕΣΠΑ, μπορούν να έχουν χαρακτήρα Τοπικών Σχεδίων Κοινωνικής Ένταξης (ΤοΣΚΕ) ή/και Τοπικής Ανάπτυξης με Πρωτοβουλία Τοπικών Κοινοτήτων (ΤΑΤοΚ).

Τα αναμενόμενα αποτελέσματα των παρεμβάσεων του Α.Π. 1 ανά Ειδικό Στόχο, συνοψίζονται στα ακόλουθα:

- Μέσω του **Ε.Σ.-1.1** αναμένεται να επιτευχθούν¹⁷:
 - η στήριξη και ενεργοποίηση των ευπαθών ομάδων ως προς την ενσωμάτωσή τους στην κοινότητα και την αγορά εργασίας,
 - η αύξηση της απασχολησιμότητας των κοινωνικά ευπαθών ομάδων, και κυρίως των γυναικών και των νέων, προκειμένου να τους δοθούν οι ευκαιρίες για αναζήτηση θέσης απασχόλησης.
 - η μείωση του αριθμού των οικονομικά μη ενεργών ατόμων που ανήκουν σε κοινωνικά ευπαθείς ομάδες, έτσι ώστε να αμβλυνθεί ο κίνδυνος μόνιμης εξόδου από την αγορά εργασίας και παγίδευσής τους σε συνθήκες φτώχειας και κοινωνικής απομόνωσης.
 - η στήριξη των φτωχών νοικοκυριών ή/και των νοικοκυριών που απειλούνται από φτώχεια και κοινωνικό αποκλεισμό με ανήλικα παιδιά και, ειδικότερα σε μητέρες και πατέρες που έχουν την σχετική επιμέλεια, κατά την αναζήτηση εργασίας ή/και την παραμονή τους σε θέσεις απασχόλησης, μέσω παροχής υπηρεσιών φροντίδας και φιλοξενίας παιδιών.
- Μέσω του **Ε.Σ.-1.2** αναμένεται να επιτευχθούν¹⁸:
 - η ενδυνάμωση της κοινωνικής ένταξης, με αποτέλεσμα την άμβλυνση του κινδύνου δημιουργίας θυλάκων κοινωνικού αποκλεισμού.
 - η δημιουργία ευκαιριών αναζήτησης εργασίας και απασχόλησης σε άτομα περιθωριοποιημένων ομάδων του πληθυσμού της Περιφέρειας.
- Στο πλαίσιο του **Ε.Σ.-1.3** αναμένεται να επέλθει αύξηση της απασχόλησης των Ευπαθών Ομάδων, ιδίως μέσω ίδρυσης, στήριξης και λειτουργίας Κοινωνικών Επιχειρήσεων.
- Μέσω του **Ε.Σ.-1.4** αναμένεται η βελτίωση της ποιότητας ζωής και της απασχολησιμότητας σε υποβαθμισμένες και χαμηλής ανάπτυξης αστικές περιοχές της Περιφέρειας που χαρακτηρίζονται από χαμηλή ανάπτυξη, έλλειψη κοινωνικών υπηρεσιών και υποδομών και κοινωνικό αποκλεισμό. Περαιτέρω, αναμένεται η μείωση των ενδοπεριφερειακών ανισοτήτων και η ενδυνάμωση της χωρικής και κοινωνικής συνοχής.

Οι Δράσεις του Α.Π. 1 ανά Ειδικό Στόχο περιγράφονται στον Πίνακα που ακολουθεί:

ΔΡΑΣΕΙΣ Α.Π. 1	
Ε.Σ.-1.1	<ul style="list-style-type: none">• Αναβάθμιση, εκσυγχρονισμός και διεύρυνση των υπηρεσιών σύζευξης και προώθησης στην απασχόληση και διευκόλυνσης της πρόσβασης των ευπαθών ομάδων στην αναζήτηση εργασίας, μέσω της δημιουργίας Περιφερειακών «Γραφείων Διαμεσολάβησης» και αναβάθμισης Κοινωνικών Δομών σε τοπικό επίπεδο με τη δυνατότητα «μονοθυριδικής» παροχής υπηρεσιών σύζευξης και προώθησης στην απασχόληση (Social Hubs ή One-Stop-Shops)• Κινητοποίηση και ευαισθητοποίηση υπο-κατηγοριών ευπαθών ομάδων που έχουν αναδειχθεί από την ανάλυση της υφιστάμενης κατάστασης που

¹⁷ Στον **Ε.Σ. 1-1** της ΠΕΣΚΕΘ αντιστοιχεί ο **Ε.Σ. 2α3.1** του ΠΕΠ Θεσσαλίας που αφορά στην «ενίσχυση της συμμετοχής στην αγορά εργασίας μειονεκτούντων ατόμων».

¹⁸ Στον **Ε.Σ.1-2** της ΠΕΣΚΕΘ αντιστοιχεί ο **Ε.Σ. 2α4.1** του ΠΕΠ Θεσσαλίας που αφορά στη «βελτίωση της απασχολησιμότητας και της ποιότητας ζωής ατόμων περιθωριοποιημένων ομάδων».

	<p>διακρίνονται από υψηλό ποσοστό ή/και κίνδυνο μακροχρόνιας ανεργίας</p> <ul style="list-style-type: none"> • Παροχή υπηρεσιών συμβουλευτικής, επαγγελματικού προσανατολισμού και προώθησης στην απασχόληση. • Κατάρτιση, απόκτηση εργασιακής και επαγγελματικής εμπειρίας προς τις ευπαθείς ομάδες. • Προώθηση των ευπαθών ομάδων στην απασχόληση μέσω προώθησης της επιχειρηματικότητας και της αυταπασχόλησης. • Παροχή υπηρεσιών φροντίδας και φιλοξενίας παιδιών (παιδικοί, βρεφικοί, βρεφονηπιακοί σταθμοί, ΚΔΑΠ, κλπ) για άτομα που έχουν την ευθύνη φροντίδας παιδιών σε νοικοκυριά που απειλούνται από φτώχεια και κοινωνικό αποκλεισμό. • Τοπικά Σχέδια Κοινωνικής Ένταξης (ΤοΣΚΕ) και Δράσεις Ολοκληρωμένης Παρέμβασης, με στόχο την επιλογή της κατάλληλης παρέμβασης κατάρτισης ή απασχόλησης ή/και αυτό-απασχόλησης στους ωφελούμενους, με έμφαση σε ευπαθείς ομάδες που πλήττονται αντικειμενικά περισσότερο από άλλες από φτώχεια, κίνδυνο φτώχειας και κοινωνικό αποκλεισμό.
<p>Ε.Σ.-1.2</p>	<p>1. Δράσεις ένταξης των Περιθωριοποιημένων Ομάδων (Ρομά, Παλιννοστούντες, νόμιμοι μετανάστες κ.λπ) στην αγορά εργασίας και ειδικότερα:</p> <ul style="list-style-type: none"> • Διασφάλιση συμμετοχής των ανέργων ατόμων που ανήκουν σε Περιθωριοποιημένες Ομάδες στην απασχόληση μέσω των Προγραμμάτων «Κοινωφελούς Εργασίας» (στο πλαίσιο των προβλέψεων του Ν. 4152/2013), με έμφαση σε μακροχρόνια ανέργους, γυναίκες, και ανέργους 30 έως 44 ετών. • Ψυχοκοινωνική στήριξη, καλλιέργεια και παρακολούθηση της ομαδικότητας των ατόμων που ανήκουν σε Περιθωριοποιημένες Ομάδες, με στόχο την προετοιμασία της προώθησής τους σε θέσεις εξαρτημένης σχέσης εργασίας • Προώθηση της δημιουργίας Νέων Θέσεων Εργασίας στον ιδιωτικό τομέα για ανέργους και για ειδικές ομάδες ανέργων επιδότηση του κόστους εργασίας για την πρόσληψη ανέργων ειδικών ομάδων πληθυσμού, που αφενός πλήττονται περισσότερο από την κρίση, αφετέρου είναι δυσκολότερη η πρόσβασή τους στην απασχόληση, με αποτέλεσμα να υπάρχει κίνδυνος αποκοπής τους από την αγορά εργασίας. • Δράσεις απόκτησης εργασιακής εμπειρίας, με στόχο την ανάσχεση της νεανικής ανεργίας και την προώθηση της απασχολησιμότητας των ατόμων που ανήκουν σε Περιθωριοποιημένες Ομάδες • Τοπικά Σχέδια Κοινωνικής Ένταξης (ΤοΣΚΕ) με λειτουργική εφαρμογή σε περιθωριοποιημένες ομάδες (χωρίς τοπικά χωρικά κριτήρια) <p>2. Ενίσχυση και διάδοση της επιχειρηματικότητας των Ρομά, και ειδικότερα:</p> <ul style="list-style-type: none"> • Πρόγραμμα προώθησης της νεανικής επιχειρηματικότητας και παροχής σχετικής συμβουλευτικής υποστήριξης για τη δημιουργία νέων επιχειρήσεων (<i>start-ups</i>): <ul style="list-style-type: none"> - Δημιουργία Νέων Επιχειρήσεων ατόμων που ανήκουν σε Περιθωριοποιημένες Ομάδες ηλικίας 30-49 ετών (αυταπασχόληση – <i>start-up</i>). με χαμηλά τυπικά προσόντα, - Δημιουργία Νέων Επιχειρήσεων ατόμων που ανήκουν σε Περιθωριοποιημένες Ομάδες ηλικίας 24-29 ετών (αυταπασχόληση – <i>start-up</i>) • Πρόγραμμα στήριξης, οργάνωσης και νομιμοποίησης υφιστάμενων επιχειρηματικών δραστηριοτήτων: <ul style="list-style-type: none"> - Υποστήριξη των ατόμων που ανήκουν σε Περιθωριοποιημένες Ομάδες στην νομιμοποίηση, αδειοδότηση, οργάνωση και φορολογική τακτοποίηση, συμμόρφωση και συνεπή λειτουργία υφιστάμενων

	<p><i>επιχειρηματικών δραστηριοτήτων (Κοινωνική Επιταγή Συνεπούς Επιχειρηματικότητας).</i></p> <ul style="list-style-type: none"> - Υποστήριξη των ατόμων που ανήκουν σε Περιθωριοποιημένες Ομάδες στην ασφαλιστική κάλυψη υφιστάμενων επιχειρηματικών δραστηριοτήτων (λ.χ. ποσόστωση κάλυψης των ασφαλιστικών υποχρεώσεων με αντίστοιχη κάλυψη από τους ίδιους των οφειλών που τους αναλογούν): Κοινωνική Επιταγή Ασφαλιστικών και Υγειονομικών Καλύψεων. • Κατάρτιση και παροχή υπηρεσιών στα άτομα που ανήκουν σε Περιθωριοποιημένες Ομάδες στον Κώδικα Οδικής Κυκλοφορίας και υποστήριξη στην απόκτηση άδειας επαγγελματικής οδήγησης κ.λπ. (Κοινωνική Επιταγή Επιχειρηματικής Δεοντολογίας και Συμμόρφωσης).
<p>Ε.Σ.-1.3</p>	<ul style="list-style-type: none"> • Λειτουργία Περιφερειακού Μηχανισμού Υποστήριξης της ανάπτυξης και προώθησης των Κοινωνικών Συνεταιριστικών Επιχειρήσεων (Κοιν.Σ.Επ.) και ευρύτερα πρωτοβουλιών της Κοινωνικής Οικονομίας • Διεύρυνση του φάσματος των παρεχόμενων υπηρεσιών προς τους ωφελούμενους και τις κοινωνικές επιχειρήσεις • Ενίσχυση της δημιουργίας και στήριξη της αρχικής λειτουργίας νέων Επιχειρήσεων Κοινωνικής Οικονομίας (Start - ups). • Δημιουργία Δικτύου ευαισθητοποίησης, προώθησης και υποστήριξης της Κοινωνικής Οικονομίας στους Δήμους
<p>Ε.Σ.-1.4</p>	<p>Για τις αστικές περιοχές:</p> <ul style="list-style-type: none"> • Δράσεις τοπικής ανάπτυξης με πρωτοβουλία τοπικών κοινοτήτων σε επιλεγμένους «θύλακες» εντός αστικών περιοχών της Περιφέρειας με στόχο την καταπολέμηση της φτώχειας και την κοινωνική ένταξη των ευπαθών ομάδων (δικτύωση, συμβουλευτική, start-ups κλπ) • Τοπικά Σχέδια Κοινωνικής Ένταξης (ΤοΣΚΕ) με χωρική εφαρμογή σε «θύλακες» (με τοπικά χωρικά / κοινωνικά κριτήρια) <p>Για τις ημιαστικές / αγροτικές περιοχές:</p> <ul style="list-style-type: none"> • Τοπικές Ολοκληρωμένες Παρεμβάσεις για προώθηση της επιχειρηματικότητας στην αγροτική οικονομία (αξιοποίηση προσέγγισης CLLD/LEADER): • Διάδοση της κοινωνικά υποστηριζόμενης γεωργίας (κοινωνικά αγροκτήματα, κοινωνικοί λαχανόκηποι, κοινωνικοί συνεταιρισμοί διάθεσης αγροτικών προϊόντων κ.λπ.), • Δημιουργία «βραχέων αλυσίδων εφοδιασμού» αγροτικών προϊόντων στις τοπικές κοινωνίες κ.λπ., <p>Ανάδειξη της τοπικής ταυτότητας και υποστήριξη της τοπικής επιχειρηματικότητας σε αγροτικές δραστηριότητες και σε λειτουργίες διασύνδεσης της υπαίθρου με τον αστικό χώρο.</p>

4.2.2. Πηγές Χρηματοδότησης του Α.Π. 1.

Οι πηγές χρηματοδότησης των δράσεων του Α.Π. 1 έχουν ως εξής:

Φάση 2^η: «Περιφερειακό Στρατηγικό Σχέδιο Κοινωνικής Ένταξης και αναλυτικό Σχέδιο Δράσης για την εφαρμογή Παρεμβάσεων Καταπολέμησης της Φτώχειας και Εμβάθυνσης της Κοινωνικής Συνοχής στην Περιφέρεια Θεσσαλίας»

ΠΗΓΕΣ ΧΡΗΜΑΤΟΔΟΤΗΣΗΣ Α.Π. 1					
ΕΙΔΙΚΟΙ ΣΤΟΧΟΙ	ΕΠΙΧΕΙΡΗΣΙΑΚΟ ΠΡΟΓΡΑΜΜΑ ΕΣΠΑ ή ΑΛΛΟ ή ΑΛΛΗ ΠΗΓΗ	ΑΞΙΟΝΑΣ ΠΡΟΤΕΡΑΙΟΤΗΤΑΣ	ΕΔΕΤ ή άλλη ΠΗΓΗ	ΕΠΕΝΔΥΤΙΚΗ ΠΡΟΤΕΡΑΙΟΤΗΤΑ	ΚΑΤΗΓΟΡΙΑ ΠΑΡΕΜΒΑΣΗΣ
Ε.Σ.-1.1	ΠΕΠ ΘΕΣΣΑΛΙΑΣ 2014-2020	2.α - Ανάπτυξη και αξιοποίηση ικανοτήτων ανθρώπινου δυναμικού — ενεργός κοινωνική ενσωμάτωση	ΕΚΤ	9.i	109. Ενεργητική ένταξη, μεταξύ άλλων και με σκοπό την προώθηση των ίσων ευκαιριών και της δραστήριας συμμετοχής και τη βελτίωση της απασχολησιμότητας
	Εθνικοί Πόροι	-	-	-	-
Ε.Σ.-1.2	ΠΕΠ ΘΕΣΣΑΛΙΑΣ 2014-2020	2.α - Ανάπτυξη και αξιοποίηση ικανοτήτων ανθρώπινου δυναμικού — ενεργός κοινωνική ενσωμάτωση	ΕΚΤ	9.ii	110. Κοινωνικοοικονομική ενσωμάτωση των περιθωριοποιημένων κοινοτήτων, όπως οι Ρομά
	ΕΠΑΝΑΔ-ΕΔΒΜ	Α.Π. 2	ΕΚΤ	8.i	
	Εθνικοί Πόροι	-	-	-	-
Ε.Σ.-1.3	ΠΕΠ ΘΕΣΣΑΛΙΑΣ 2014-2020	2.α - Ανάπτυξη και αξιοποίηση ικανοτήτων ανθρώπινου δυναμικού — ενεργός κοινωνική ενσωμάτωση	ΕΚΤ	9.v	113. Προώθηση της κοινωνικής επιχειρηματικότητας και της επαγγελματικής ενσωμάτωσης σε κοινωνικές επιχειρήσεις και την κοινωνική και αλληλέγγυο οικονομία ώστε να διευκολυνθεί η πρόσβαση στην απασχόληση
	ΕΠΑΝΑΔ-ΕΔΒΜ	Α.Π. 2	ΕΚΤ	-	
	Εθνικοί Πόροι	-	-	-	-
Ε.Σ.-1.4	ΠΕΠ ΘΕΣΣΑΛΙΑΣ 2014-2020	2.α - Ανάπτυξη και αξιοποίηση ικανοτήτων ανθρώπινου δυναμικού — ενεργός κοινωνική ενσωμάτωση	ΕΚΤ	9.vi	114. Στρατηγικές τοπικής ανάπτυξης με πρωτοβουλία των τοπικών κοινοτήτων
Ε.Σ.-1.5	ΠΡΟΓΡΑΜΜΑ ΑΓΡΟΤΙΚΗΣ ΑΝΑΠΤΥΞΗΣ (Π.Α.Α.)	Υπομέτρο 16.9 Μέτρο 19 (όλα τα Υπο-μέτρα)	ΕΓΤΑΑ	-	-

4.2.3. Γενικές και Ειδικές Κατηγορίες Ωφελούμενων του Α.Π. 1

Οι ωφελούμενοι του Α.Π. 1 είναι υποσύνολο των ωφελουμένων της ΠΕΣΚΕ (Ενότητα 2.1.3) και ανά ειδικό Στόχο έχουν ως εξής:

ΚΩΔΙΚΟΠΟΙΗΣΗ ΩΦΕΛΟΥΜΕΝΩΝ Α.Π. 1 ανά Ε.Σ.		
Ειδικό Στόχοι	Ωφελούμενοι ΠΕΣΚΕ	Ειδικά επιπλέον Χαρακτηριστικά
Ε.Σ.-1.1	<ul style="list-style-type: none"> Ευπαθείς Ομάδες (κυρίως Ευάλωτες και Ειδικές Ομάδες) Περιθωριοποιημένες Κοινότητες, μεταξύ των οποίων και οι Ρομά 	<ul style="list-style-type: none"> Μακροχρόνια άνεργοι Φτωχοί εργαζόμενοι Γυναίκες, νέοι Μέσω της αποδέσμευσης μελών των φτωχών οικογενειών από τη φροντίδα παιδιών και εξαρτώμενων ατόμων, αναμένεται να ωφεληθούν έμμεσα παιδιά και μέλη ευάλωτων ομάδων.
Ε.Σ.-1.2	<ul style="list-style-type: none"> Περιθωριοποιημένες Κοινότητες, μεταξύ των οποίων και οι Ρομά 	<ul style="list-style-type: none"> Ρομά Παλιννοστούντες Μετανάστες (νόμιμοι, αλλοδαπής προέλευσης) Έμφαση σε παιδιά, νέους και γυναίκες
Ε.Σ.-1.3	<ul style="list-style-type: none"> Ευπαθείς Ομάδες (κυρίως Ευάλωτες και Ειδικές Ομάδες) Περιθωριοποιημένες Κοινότητες, μεταξύ των οποίων και οι Ρομά Κοινωνικές Επιχειρήσεις 	<ul style="list-style-type: none"> Άνεργοι, Μακροχρόνια άνεργοι και ιδίως νέοι, Άτομα που ανήκουν στις Ευπαθείς Ομάδες και είναι εγκατεστημένα σε υποβαθμισμένες αστικές περιοχές
Ε.Σ.-1.4	<ul style="list-style-type: none"> Ευπαθείς Ομάδες Περιθωριοποιημένες Κοινότητες, μεταξύ των οποίων και οι Ρομά 	<ul style="list-style-type: none"> Μακροχρόνια άνεργοι Φτωχοί εργαζόμενοι Γυναίκες, νέοι παιδιά Κάτοικοι «θυλάκων» σε αστικές περιοχές
Ε.Σ.-1.5	<ul style="list-style-type: none"> Ευπαθείς Ομάδες Περιθωριοποιημένες Κοινότητες, μεταξύ των οποίων και οι Ρομά 	<ul style="list-style-type: none"> Μακροχρόνια άνεργοι Φτωχοί εργαζόμενοι Γυναίκες, νέοι παιδιά Κάτοικοι «θυλάκων» σε ημι-αστικές και αγροτικές περιοχές

4.2.4. Ποσοτικοποίηση / Κοστολόγηση των Παρεμβάσεων του Α.Π. 1 ανά Ειδικό Στόχο

1. Όσον αφορά στον **Ε.Σ.-1.1**, πρακτικά οι δράσεις ενσωμάτωσης και προώθησης στην απασχόληση αφορούν:

- είτε υπηρεσίες εξατομικευμένης υποστήριξης (συμβουλευτική, κατάρτιση με εγγυημένη απασχόληση, επαγγελματικό προσανατολισμό, απόκτηση *εργασιακής εμπειρίας* κ.α.) για την προετοιμασία και προώθηση των ωφελουμένων στην αγορά εργασίας
- είτε υπηρεσίες προώθησης στην απασχόληση μέσω καλλιέργειας και διάδοσης της επιχειρηματικότητας (start-ups τύπου ΝΕΕ), καθώς και δράσεις τύπου ΝΘΕ,

Οι δράσεις αυτές θα παρέχονται αποκλειστικά από το τοπικό Δίκτυο Κοινωνικών Δομών της Περιφέρειας (βλ. Ενότητα 4.1) και θα είναι συμπληρωματικές προς εκείνες του ΕΠΑΝΑΔ-ΕΔΒΜ (οι οποίες εφαρμόζονται κυρίως από τον ΟΑΕΔ). Μέρος των δράσεων αυτών θα εφαρμοσθεί και μέσω Τοπικών Σχεδίων Κοινωνικής Ένταξης (ΤοΣΚΕ). Άρα, «υπηρεσίες» όπως:

- κινητοποίηση και ευαισθητοποίηση υποκατηγοριών ευπαθών ομάδων με υψηλό ποσοστό ή/και κίνδυνο μακροχρόνιας ανεργίας
- παροχή υπηρεσιών εξατομικευμένης προσέγγισης, συμβουλευτικής, επαγγελματικού προσανατολισμού και προώθησης στην απασχόληση.

Δεν συνεπάγονται εξωτερικό κόστος.

Χαρακτηριστικό της παροχής αυτού του είδους των υπηρεσιών αποτελεί ότι θα απευθύνονται σε ανέργους όλων των κατηγοριών, ακόμα και χωρίς την απαίτηση κάρτας ανεργίας ΟΑΕΔ. Αυτό σημαίνει ότι δυνητικά ελάχιστοι ωφελούμενοι είναι οι καταγεγραμμένοι 39.329 άνεργοι (με κάρτα ανεργίας) συν οι 1.949 άνεργοι χωρίς κάρτα ανεργίας του ΟΑΕΔ, ήτοι 41.278 άτομα. Η «απεικόνιση» αυτής της σχέσης παροχής υπηρεσιών προς τους ωφελούμενους φαίνεται στο Σχήμα 2 της Ενότητας 4.1.

Επισημαίνεται ότι «εξατομικευμένες υπηρεσίες» προώθησης στην απασχόληση, όπως η κατάρτιση, η απόκτηση εργασιακής και επαγγελματικής εμπειρίας προς τις ευπαθείς ομάδες συνδέονται με «εξωτερικό κόστος», καθώς παρέχονται από τον ιδιωτικό τομέα και δυνητικά περιλαμβάνουν θεωρητική κατάρτιση, πρακτική άσκηση σε επιχειρήσεις, υπηρεσίες υποστήριξης και συμβουλευτικής καθοδήγησης των καταρτιζομένων από τον πάροχο κατάρτισης, πριν και κατά τη διάρκεια της πρακτικής άσκησης (Δράση Δ.1.α).

Οι υπηρεσίες αυτές θα έχουν δυνητικά τη μορφή "Επιταγής Εισόδου" στην αγορά εργασίας και θα αφορούν:

- διάγνωση και κατάλληλη σύζευξη των εκπαιδευτικών αναγκών / δεξιοτήτων των καταρτιζομένων με τις ανάγκες των επιχειρήσεων,
- τοποθέτηση, παρακολούθηση και εποπτεία του καταρτιζόμενου από τον πάροχο κατάρτισης στην επιχείρηση πρακτικής άσκησης, μέσω του εφόπτη Πρακτικής και
- πρόσθετες υπηρεσίες για την μετατροπή της πρακτικής άσκησης του καταρτιζόμενου σε σύμβαση εργασίας και την τοποθέτηση του στην επιχείρηση πρακτικής

Σύμφωνα με το έγγραφο εξειδίκευσης του ΕΠΑΝΑΔ¹⁹, για την προώθηση στην απασχόληση με το παραπάνω περιεχόμενο, υπολογίζεται μέσο μοναδιαίο κόστος της τάξης των 3.600 ευρώ ανά ωφελούμενο (κατάρτιση 120 ωρών, πρακτική άσκηση σε επιχειρήσεις του ιδιωτικού τομέα της οικονομίας διάρκειας 380 ωρών και συνοδευτικές υπηρεσίες).

Στο πλαίσιο της έρευνας *πεδίου* για την αποτύπωση των χαρακτηριστικών των ευπαθών ομάδων στην Περιφέρεια Θεσσαλίας είχαν καταγραφεί στα «μητρώα» των Δήμων 39.329 άνεργοι με υψηλή ποσόστωση των γυναικών (56%) και των ανέργων με ηλικία 54-65 ετών (13%).

Υπολογίζεται η παρέμβαση στο 10% των καταγεγραμμένων ανέργων με χαρακτηριστικά ευπαθών ομάδων, ήτοι σε 4.000 άτομα, με έμφαση στις γυναίκες και στους ανέργους με ηλικία 54-65 ετών.

Οι δράσεις αυτές είναι συμπληρωματικές με δράσεις προώθησης στην απασχόληση που περιλαμβάνονται στο ΕΠΑΝΑΔ-ΕΔΒΜ και, ενδεικτικά αφορούν:

- στην ενίσχυση της απασχόλησης των ανέργων, για την ένταξη / επανένταξη τους στην αγορά εργασίας (με ταυτόχρονη αναβάθμιση των παρεχόμενων υπηρεσιών προς τους πολίτες), μέσω προγραμμάτων κοινωφελούς χαρακτήρα (με βάση τα δεδομένα της εγγεγραμμένης ανεργίας του ΟΑΕΔ) σε Δήμους και Περιφέρειες (στην περίπτωση της Περιφέρειας Θεσσαλίας).
- στην προώθηση ανέργων στην απασχόληση με τοποθέτηση σε Επιχειρήσεις, με έμφαση στους μακροχρόνια ανέργους, στις γυναίκες και ανέργους 30 έως 44 ετών (Κανονισμός ΕΚ 651/2014).
- στη διευκόλυνση της Πρόσβασης στην Απασχόληση των Νέων έως 29 ετών
- στην αύξηση της απασχόλησης συμπεριλαμβανομένης της αυτοαπασχόλησης & βελτίωση των δεξιοτήτων των νέων NEETS 15 έως 24 ετών,
- στην «Επιταγή εισόδου» για νέους από 18-24 ετών σε ιδιωτικές επιχειρήσεις για απόκτηση εργασιακής εμπειρίας,

¹⁹ ΕΠΑΝΑΔ ΕΔΒΜ, 1^η Επ.Πα., 1-7-2015

- κ.λπ.

2. Στον Ε.Σ.-1.1, προβλέπεται η προώθηση των ευπαθών ομάδων στην απασχόληση μέσω προώθησης της επιχειρηματικότητας (δημιουργία νέων επιχειρήσεων «εταιρικού χαρακτήρα» ή/και αυτό-απασχόληση, Δράση Δ.1.β).

Στοχεύεται η δημιουργία 500 νέων επιχειρήσεων αυτής της μορφής με μέσο μοναδιαίο κόστος της τάξης των 12.540 ευρώ. Περιλαμβάνεται η κάλυψη των ασφαλιστικών εισφορών των ωφελουμένων για 12 μήνες (της τάξης των 2.540 ευρώ, με βάση σχετική προσέγγιση του ΕΠΑΝΑΔ-ΕΔΒΜ3.8.2.1.ΠΑΝ.03), καθώς και η κάλυψη δαπανών ίδρυσης, λειτουργίας, κεφάλαιο κίνησης, εξοπλισμός κ.λπ.) της τάξης των 10.000 ευρώ ανά νέο»ιδρυόμενη επιχείρηση.

Η δράση θα υποστηριχθεί οριζόντια με κατ'αποκοπή υπηρεσίες συμβουλευτικής, δικτύωσης, mentoring, επιχειρηματικού προσανατολισμού, κ.λπ. Θα επιλεγούν προτάσεις / ιδέες που συνάδουν με την στρατηγική έξυπνης εξειδίκευσης της Περιφέρειας Θεσσαλίας.

3. Στον Ε.Σ.-1.1, προβλέπεται η συγκρότηση σε Περιφερειακό επίπεδο των «Γραφείων Διαμεσολάβησης» (Δράση Δ.1.γ), στο πλαίσιο της συγκρότησης του «Περιφερειακού/Τοπικού Δικτύου Κοινωνικών Δομών» (1^ο επίπεδο Δικτύου Κοινωνικών Δομών). Τα Γραφεία Διαμεσολάβησης περιλαμβάνουν

- Το «ενιαίο» (Περιφερειακό) Γραφείο Διαμεσολάβησης,
- Τα τέσσερα Γραφεία Διαμεσολάβησης στους Κεφαλικούς Δήμους (αναβάθμιση υφιστάμενων Δομών),
- Την αναβάθμιση υφιστάμενων Δομών με τη μορφή «Τοπικών Γραφείων Διαμεσολάβησης», στα οποία περιλαμβάνονται δυνητικά Κέντρα Κοινότητας και λοιπές Ενιαίες Δομές (Κοινωνικά Πολύκεντρα / Social Hubs) παροχής (One stop shop) στους Λοιπούς Δήμους.

Τα Γραφεία Διαμεσολάβησης (σε Περιφερειακό επίπεδο και στους 4 «κεφαλικούς» Δήμους, σε συνδυασμό με τα Κέντρα Κοινότητας και τις Ενιαίες Δομές (One stop shop) στους λοιπούς Δήμους (Υποσύνολο Ι), διαμορφώνουν ένα σύνολο 26 Δομών με 78 ειδικούς επιστήμονες (συμπεριλαμβανομένων διοικητικού προσωπικού και, κόστους υποστήριξης), η λειτουργία των οποίων αποτελεί το 39,2% του συνολικού κόστους του «τοπικού δικτύου» Κοινωνικών Δομών για την Π.Π. 2014-2020. Το άμεσο κόστος λειτουργίας των συγκεκριμένων Δομών ανέρχεται σε **10.820.160 €**, ενώ το μέσο σταθμικό μοναδιαίο κόστος ανέρχεται σε **416.160 € / Δομή**, ποσά που «βαρύνουν» τον Α.Π. 1 της ΠΕΣΚΕΘ (βλ. και Πίνακες 19 και 20 για τον συγκεντρωτικό και αναλυτικό υπολογισμό και επιμερισμό του κόστους των Δομών στην Περιφέρεια Θεσσαλίας).

Μέσω του «Περιφερειακού Δικτύου» των Γραφείων Διαμεσολάβησης παρέχονται οι υπηρεσίες που περιγράφονται στην παράγραφο 1 της παρούσας Ενότητας, καθώς και εκείνων που περιγράφονται στην Ενότητα 4.1. Κατά συνέπεια, το κόστος αυτών των υπηρεσιών παρέχεται στους ωφελούμενους χωρίς άλλο εξωτερικό κόστος.

4. Στον Ε.Σ.-1.1 προβλέπονται επίσης δράσεις που αφορούν στην παροχή υπηρεσιών φροντίδας και φιλοξενίας παιδιών (παιδικό, βρεφικό, βρεφονηπιακό σταθμοί, ΚΔΑΠ, κλπ) για άτομα που έχουν την ευθύνη φροντίδας παιδιών σε νοικοκυριά που απειλούνται ή υπόκεινται σε καθεστώς φτώχειας και κοινωνικού αποκλεισμού (Δράση Δ.1.δ). Οι δυνητικά ωφελούμενοι έχουν κατ'αρχήν υπολογισθεί στο πλαίσιο του ΠΕΠ Θεσσαλίας 2014-2020 σε 9.740 άτομα.

Οι πραγματικές ανάγκες της Περιφέρειας Θεσσαλίας αφορούν στην πλήρη κάλυψη των φτωχών νοικοκυριών (κάτω του ορίου της φτώχειας) με παιδιά που αντιστοιχούν στις συγκεκριμένες παροχές (βλ. Πίνακα 15, Κατηγορίες Α, και Β), ενώ οι κατηγορίες Γ και Δ θα υποστηριχθούν μέσω του Ε.Σ.2-1).

Οι καταγεγραμμένες συνολικές ετήσιες ανάγκες από την σύζευξη 2014 (ΕΕΤΑΑ, Πίνακας 15, Τμήματα Α και Β), αφορούν στην παροχή υπηρεσιών κοινωνικής φροντίδας σε **6.024** παιδιά, στα

οποία αντιστοιχούν **5.276** μητέρες (σε ισάριθμα νοικοκυριά, ή το 3,3% των νοικοκυριών που βρίσκονται κάτω από το όριο της φτώχειας).

Οι ανωτέρω παρεχόμενες «θέσεις» αντιστοιχούν κατά μ.ο. στο 75% των διαθέσιμων θέσεων της Περιφέρειας. Επίσης, από τη διακίνηση του ερωτηματολογίου, προκύπτουν τα ακόλουθα:

Νοικοκυριά χωρίς κανέναν εργαζόμενο	17,7%
Νοικοκυριά χωρίς κανέναν εργαζόμενο με παιδιά	15,3%
Περιθωριοποιημένες Κοινότητες	6,7%
Νοικοκυριά με παιδιά ηλικίας 0-6 ετών	14,0%

Σύμφωνα με το τεύχος της 1^{ης} Φάσης (Ενότητα 7.6), τα νοικοκυριά της Θεσσαλίας που διαβιούν κάτω της φτώχειας και το εισόδημά τους προέρχεται από «παραγωγικά» επαγγέλματα ανέρχονται σε 159.670 ή στο 39% του συνόλου. Σύμφωνα με τη διακίνηση του ερωτηματολογίου και, διατηρώντας την σχετική αναλογία, στα 22.354 νοικοκυριά της Περιφέρειας θεωρείται ότι περιλαμβάνονται παιδιά μέχρι 6 ετών.

Από τις παραπάνω κατηγορίες άμεσα και έμμεσα ωφελούμενων από τις δράσεις κοινωνικής φροντίδας, τα **2.218** παιδιά (36,8%), και οι **1.945** μητέρες (36,8%) διαβιούν κάτω από το όριο της φτώχειας, ενώ τα **1.411** παιδιά (23,4%), και οι **1.238** μητέρες (23,5%) υπόκεινται σε αυξημένο κίνδυνο φτώχειας. Η εξέταση του κόστους των ΚΔΑΠ και ΚΔΑΠ-ΜΕΑ γίνεται στο πλαίσιο του Α.Π. 2 της ΠΕΣΚΕΘ, δεδομένων των αυξημένων αναγκών της συγκεκριμένης κατηγορίας.

Προκύπτουν ιδιαίτερα αυξημένες ανάγκες ικανοποίησης των αναγκών κοινωνικής φροντίδας στην Περιφέρεια Η ετήσια συνολική εκτιμώμενη εξυπηρέτηση των **6.024** παιδιών σε **5.276** νοικοκυριά, μέσω της οποίας ωφελούνται ισάριθμες μητέρες αποτελεί την ελάχιστη επιλογή και, μάλιστα, σταθερή κατ'έτος, καθόλη τη διάρκεια της νέας Π.Π., δεδομένης της επιτεινόμενης οικονομικής και κοινωνικής κρίσης. Υπ'αυτή την έννοια και, με δεδομένο το πεπερασμένο ύψος των συγχρηματοδοτούμενων πόρων, θα πρέπει να αναζητηθούν και άλλες πηγές χρηματοδότησης.

Η κοστολόγηση της Δράσης γίνεται με βάση τα ωφελούμενα παιδιά, τα οποία προκύπτουν από την «αναλογία» παιδιών / μητέρες (Πίνακας 15, Τμήμα Γ). Η Δράση εφαρμόζεται με την ΚΥΑ με Α.Π. 5.18522/οικ.3.512/2-7-2015 (ΦΕΚ 1376/2-7-2015) και την Πρόσκληση 1551/2-7-2015 της ΕΕΤΑΑ (Σύστημα Διαχείρισης, Αξιολόγησης, Παρακολούθησης και Ελέγχου – Διαδικασία Εφαρμογής της Πράξης «Εναρμόνιση οικογενειακής και επαγγελματικής ζωής», συγχρηματοδοτούμενης από το ΕΚΤ στο πλαίσιο του ΕΣΠΑ 2014–2020).

Στον **Πίνακα 16** εκτιμώνται οι αναγκαίοι σε ετήσια βάση συνολικοί αναγκαίοι πόροι για την υλοποίηση των ελάχιστων Υπηρεσιών Κοινωνικής Φροντίδας στην Περιφέρεια Θεσσαλίας (οικογένειες με μέσο ετήσιο εισόδημα κάτω από το όριο της φτώχειας). Προκύπτουν ανάγκες της τάξης των 11.382.000 € έως και 13.885.800 €, ανάλογα με το είδος της Δομής, το πλήθος των παιδιών ανά Δομή και τις παρεχόμενες υπηρεσίες φροντίδας. Όπως φαίνεται στο Διάγραμμα 2, το μεγαλύτερο ποσοστό της προϋπολογισθείσας δαπάνης αφορά σε κάθε περίπτωση (μέγιστο και ελάχιστο προϋπολογισθέν κόστος) την κατηγορία Δομών Α (ποσοστά 77% και 72% αντίστοιχα) ενώ ακολουθούν οι κατηγορίες Δομών Γ, Δ και Β.

Στον **Πίνακα 17** υπολογίζονται οι συνολικές χρηματοδοτικές ανάγκες της Περιφέρειας Θεσσαλίας, λαμβανομένων υπόψη των αναγκών που καλύπτονται συμπληρωματικά (με εισοδηματικά κριτήρια και για τις κατηγορίες ανέργων ή/και εργαζόμενων μητέρων) από το ΕΠΑΝΑΔ-ΕΔΒΜ (πάνω από το όριο της φτώχειας). Προκύπτουν συνολικές χρηματοδοτικές ανάγκες 2015-2020 της τάξης των **31.391.220 €**, μέσω των οποίων ωφελούνται άμεσα 15.242 παιδιά και έμμεσα 16.205 μητέρες (νοικοκυριά).

Ο «επιμερισμός» -στο πλαίσιο της ΠΕΣΚΕ- των κατηγοριών (άμεσα και έμμεσα) ετήσια ωφελούμενων γίνεται μεταξύ των Ε.Σ.1-1 (κατηγορίες Α και Β, ΑΠ.1) και Ε.Σ.2-1 (κατηγορίες Γ και Δ, ΑΠ.2), ως εξής:

- όσον αφορά στα άμεσα ωφελούμενα παιδιά:

Κατηγορίες Ωφελουμένων Παιδιών	Πλήθος Ωφελουμένων Παιδιών	Κατηγορίες Ωφελουμένων Παιδιών	Πλήθος Ωφελουμένων Παιδιών
A	4.120	Γ	1.722
B	62	Δ	120
Υποσύνολο Ε.Σ.1-1	4.182 / έτος 25.092 βετία	Υποσύνολο Ε.Σ.2-1	1.842 / έτος 11.052 βετία

Πηγή: Επεξεργασία Στοιχείων Πίνακα 15 – Τμ. Α

- όσον αφορά στις έμμεσα ωφελούμενες μητέρες:

Κατηγορίες Ωφελουμένων Μητέρων	Πλήθος Ωφελουμένων Μητέρων	Κατηγορίες Ωφελουμένων Μητέρων	Πλήθος Ωφελουμένων Μητέρων
A	3.878	Γ	1.227
B	59	Δ	112
Υποσύνολο Ε.Σ.1-1	3.937 / έτος 23.622 βετία	Υποσύνολο Ε.Σ.2-1	1.339 / έτος 8.034 βετία

Πηγή: Επεξεργασία Στοιχείων Πίνακα 15 – Τμ. Β

Για την χρηματοδότηση των αναγκών των κατηγοριών ωφελουμένων Α και Β, καταρτίζονται στον Πίνακα 18 δύο Σενάρια Χρηματοδότησης.

- Στο πρώτο σενάριο που εξετάζεται, γίνεται η υπόθεση ότι για τα έτη 2015 και 2016 το 100% της Δαπάνης για τη Δράση παροχής υπηρεσιών φροντίδας και φιλοξενίας παιδιών (παιδικό, βρεφικό, βρεφονηπιακό σταθμοί, ΚΔΑΠ, κλπ) για άτομα που έχουν την ευθύνη φροντίδας παιδιών σε νοικοκυριά που απειλούνται ή υπόκεινται σε καθεστώς φτώχειας και κοινωνικού αποκλεισμού καλύπτεται από το ΠΕΠ Θεσσαλίας, ενώ για τα έτη 2017 και 2018 μέρος της Δράσης καλύπτεται από το ΠΕΠ (50% και 20% αντίστοιχα) και μέρος από Εθνικούς Πόρους (50% και 80% αντίστοιχα). Επιπρόσθετα, για τα έτη 2019 και 2020 η δαπάνη καλύπτεται στο σύνολό της από Εθνικούς Πόρους. Στο σενάριο αυτό (**Σ.1**) το κόστος που προκύπτει για το ΠΕΠ προϋπολογίζεται στο ποσό των 14.126.049€ και το ποσό που θα πρέπει να καλυφθεί από Εθνικούς Πόρους ανέρχεται στα 17.265.171 €.
- Στο δεύτερο σενάριο που εξετάζεται (**Σ.2.**), γίνεται η υπόθεση ότι μόνο για το έτος 2015 το 100% της Δαπάνης για τη συγκεκριμένη Δράση καλύπτεται από το ΠΕΠ, για τα έτη 2016, 2017 και 2018, μέρος της Δράσης καλύπτεται από το ΠΕΠ (75% 50% και 20% αντίστοιχα) και μέρος από Εθνικούς Πόρους (25%,50% και 80% αντίστοιχα), ενώ για τα έτη 2019 και 2020 η δαπάνη καλύπτεται στο σύνολό της από Εθνικούς Πόρους. Στο σενάριο Σ.2, το κόστος που προκύπτει για το ΠΕΠ προϋπολογίζεται στο ποσό των 12.818.082 € και από Εθνικούς Πόρους το ποσό που θα πρέπει να καλυφθεί ανέρχεται στα 18.573.139 €.
- Με βάση τους διαθέσιμους πόρους του ΠΕΠ Θεσσαλίας για την Π.Π. 2014-2020 και μιας ρεαλιστική εκτίμηση αξιοποίησης εθνικών πόρων, επιλέγεται το Σ.2.
- Συμπερασματικά και, με βάση τον Πίνακα 18, το αναγκαίο συνολικό κόστος των **21.378.384 ευρώ** αντιστοιχεί για την χρονική περίοδο 2015-2020 (6 έτη) σε **25.092 παιδιά**, με μοναδιαίο μεσοσταθμικό κόστος της τάξης των **852,0 ευρώ** ανά παιδί και ανά έτος.

Φάση 2^η: «Περιφερειακό Στρατηγικό Σχέδιο Κοινωνικής Ένταξης και αναλυτικό Σχέδιο Δράσης για την εφαρμογή Παρεμβάσεων Καταπολέμησης της Φτώχειας και Εμβάθυνσης της Κοινωνικής Συνοχής στην Περιφέρεια Θεσσαλίας»

Πίνακας 15 - Τμήμα Α: Τεκμηρίωση των αναγκών της Περιφέρειας Θεσσαλίας για την παροχή Υπηρεσιών Κοινωνικής Φροντίδας – Ωφελούμενα Παιδιά Ετησίως

ΩΦΕΛΗΘΕΝΤΑ ΠΑΙΔΙΑ - ΣΤΟΙΧΕΙΑ ΑΠΟ ΤΗ ΣΥΖΕΥΞΗ 2014										
ΚΛΙΜΑΚΙΑ ΕΙΣΟΔΗΜΑΤΟΣ	Α: Βρεφικοί, Βρεφονηπιακοί και Παιδικοί Σταθμοί			Β: Βρεφονηπιακοί Σταθμοί Ολοκληρωμένης Φροντίδας				Γ: Κέντρα Δημιουργικής Απασχόλησης Παιδιών (ΚΔΑΠ)	Δ: Κέντρα Δημιουργικής Απασχόλησης Παιδιών Με Αναπηρίες (ΚΔΑΠ-ΜΕΑ)	ΓΕΝΙΚΟ ΣΥΝΟΛΟ
	Βρέφη έως 2,5 ετών (Α1)	Προ-νήπια (Α2)	ΥΠΟΣΥΝΟΛΟ (Α1+Α2)	Βρέφη έως 2,5 ετών (Β1)	Προ-νήπια (Β2)	Προ-νήπια με αναπηρία (Β3)	ΥΠΟΣΥΝΟΛΟ (Β1+Β2+Β3)	Παιδιά 6 έως 12 ετών (Γ1)*	Παιδιά-Έφηβοι ΜεΑ (Δ1)	
έως 6.000	266	1.265	1.531	0	15	6	21	642	24	2.218
από 6.001 - 12.000	159	808	967	0	11	1	12	402	30	1.411
από 12.001-20.000	97	1.067	1.164	0	21	1	22	482	31	1.699
από 20.001 και πάνω	33	425	458	0	6	1	7	196	35	696
ΣΥΝΟΛΑ	555	3.565	4.120	0	53	9	62	1.722	120	6.024

*Συμπεριλαμβάνονται παιδιά με ελαφράς μορφής κινητικά ή αισθητηριακά προβλήματα.

Πηγή: ΕΥΣ ΕΚΤ / ΕΕΤΑΑ, Επεξεργασία Ομάδας Μελέτης

Πίνακας 15 - Τμήμα Β: Τεκμηρίωση των αναγκών της Περιφέρειας Θεσσαλίας για την παροχή Υπηρεσιών Κοινωνικής Φροντίδας – Ωφελούμενες Μητέρες Ετησίως

ΩΦΕΛΟΥΜΕΝΕΣ ΜΗΤΕΡΕΣ - ΣΤΟΙΧΕΙΑ ΑΠΟ ΤΗ ΣΥΖΕΥΞΗ 2014										
ΚΛΙΜΑΚΙΑ ΕΙΣΟΔΗΜΑΤΟΣ	Α: Βρεφικοί, Βρεφονηπιακοί και Παιδικοί Σταθμοί			Β: Βρεφονηπιακοί Σταθμοί Ολοκληρωμένης Φροντίδας				Γ: ΚΔΑΠ	Δ: ΚΔΑΠ-ΜΕΑ	ΓΕΝΙΚΟ ΣΥΝΟΛΟ
	ΜΗΤΕΡΕΣ Α1	ΜΗΤΕΡΕΣ Α2	ΥΠΟΣΥΝΟΛΟ (Α1+Α2)	ΜΗΤΕΡΕΣ Β1	ΜΗΤΕΡΕΣ Β2	ΜΗΤΕΡΕΣ Β3	ΥΠΟΣΥΝΟΛΟ (Β1+Β2+Β3)	ΜΗΤΕΡΕΣ Γ1*	ΜΗΤΕΡΕΣ Δ1	
έως 6.000	249	1.194	1.443	0	15	6	21	457	24	1.945
από 6.001 - 12.000	149	764	913	0	10	1	11	288	26	1.238
από 12.001-20.000	96	1.008	1.104	0	19	1	20	345	30	1.499
από 20.001 και πάνω	28	390	418	0	6	1	7	137	32	594
ΣΥΝΟΛΑ	522	3.356	3.878	0	50	9	59	1.227	112	5.276

Πηγή: ΕΥΣ ΕΚΤ / ΕΕΤΑΑ, Επεξεργασία Ομάδας Μελέτης

Φάση 2^η: «Περιφερειακό Στρατηγικό Σχέδιο Κοινωνικής Ένταξης και αναλυτικό Σχέδιο Δράσης για την εφαρμογή Παρεμβάσεων Καταπολέμησης της Φτώχειας και Εμβάθυνσης της Κοινωνικής Συνοχής στην Περιφέρεια Θεσσαλίας»

Πίνακας15 - Τμήμα Γ: Τεκμηρίωση των αναγκών της Περιφέρειας Θεσσαλίας για την παροχή Υπηρεσιών Κοινωνικής Φροντίδας – Αναλογία Παιδιών ανά Μητέρες κατά Κατηγορία Δομών

ΑΝΑΛΟΓΙΑ ΠΑΙΔΙΩΝ/ΜΗΤΕΡΕΣ - ΣΤΟΙΧΕΙΑ ΑΠΟ ΤΗ ΣΥΖΕΥΞΗ 2014										
	Α: Βρεφικοί, Βρεφονηπιακοί και Παιδικοί Σταθμοί			Β: Βρεφονηπιακοί Σταθμοί Ολοκληρωμένης Φροντίδας				Γ: ΚΔΑΠ	Δ: ΚΔΑΠ-ΜΕΑ	
ΚΛΙΜΑΚΙΑ ΕΙΣΟΔΗΜΑΤΟΣ	Βρέφη έως 2,5 ετών (Α1)	Προ-νήπια (Α2)	ΥΠΟΣΥΝΟΛΟ (Α1+Α2)	Βρέφη έως 2,5 ετών (Β1)	Προ-νήπια (Β2)	Προ-νήπια με αναπηρία (Β3)	ΥΠΟΣΥΝΟΛΟ (Β1+Β2+Β3)	Παιδιά 6 έως 12 ετών (Γ1)	Παιδιά-Έφηβοι ΜεΑ (Δ1)	ΓΕΝΙΚΟ ΣΥΝΟΛΟ
έως 6.000	1,07	1,06	1,06	-	1,00	1,00	1,00	1,40	1,00	1,14
από 6.001 - 12.000	1,07	1,06	1,06	-	1,10	1,00	1,09	1,40	1,15	1,14
από 12.001-20.000	1,01	1,06	1,05	-	1,11	1,00	1,10	1,40	1,03	1,13
από 20.001 και πάνω	1,18	1,09	1,10	-	1,00	1,00	1,00	1,43	1,09	1,17
ΣΥΝΟΛΑ	1,06	1,06	1,06	-	1,06	1,00	1,05	1,40	1,07	1,14

*Συμπεριλαμβάνονται παιδιά με ελαφράς μορφής κινητικά ή αισθητηριακά προβλήματα.

Πηγή: ΕΥΣ ΕΚΤ / ΕΕΤΑΑ, Επεξεργασία Ομάδας Μελέτης

Φάση 2^η: «Περιφερειακό Στρατηγικό Σχέδιο Κοινωνικής Ένταξης και αναλυτικό Σχέδιο Δράσης για την εφαρμογή Παρεμβάσεων Καταπολέμησης της Φτώχειας και Εμβάθυνσης της Κοινωνικής Συνοχής στην Περιφέρεια Θεσσαλίας»

Πίνακας 16 : Τμήμα Α: Μέθοδος και Σενάρια Κοστολόγησης των Υπηρεσιών Κοινωνικής Φροντίδας στην Περιφέρεια Θεσσαλίας – ΣΥΝΟΛΟ ΩΦΕΛΟΥΜΕΝΩΝ

Κατηγορίες Δομών		Πλήθος παιδιών ανά κλάση εισοδήματος και κατηγορία				Μοναδιαία κόστη ανά κατηγορία δομής (Α, Β, Γ, Δ) και ανά κατηγορία θέσης (Α.1.1., Α.1.2., Α.1.3., Α.2., Β.1., Β.2. Β.3, Γ και Δ)		Συνολικό προϋπολογιζόμενο Ετήσιο Κόστος		Ωφελούμενες μητέρες που αντιστοιχούν
		έως 6.000	από 6.001 - 12.000	από 12.001- 20.000	από 20.001 και πάνω	Ελάχιστο	Μέγιστο	Ελάχιστο	Μέγιστο	
Α. Βρεφικοί - Βρεφονηπιακοί – Παιδικοί Σταθμοί	A1. Βρέφη από 2 μηνών έως 2,5 ετών	266	159	97	33	2.500 €	3.100 €	1.387.500 €	1.720.500 €	522
	A2. Προ-νήπια από 2,5 ετών έως την ηλικία εγγραφής τους στην υποχρεωτική εκπαίδευση	1.265	808	1.067	425	1.900 €	2.500 €	6.773.500 €	8.912.500 €	3356
	Σύνολα κατηγορίας Α	1.531	967	1.164	458	Σύνολο παιδιών Α: 4.120		8.161.000 €	10.633.000 €	3.878
Β. Βρεφονηπιακοί Σταθμοί Ολοκληρωμένης Φροντίδας	B1. Βρέφη από 8 μηνών έως 2,5 ετών	0	0	0	0	2.500 €	3.100 €	- €	- €	0
	B2. Προ-νήπια από 2,5 ετών έως την ηλικία εγγραφής τους στην υποχρεωτική εκπαίδευση	15	11	21	6	1.900 €	2.500 €	100.700 €	132.500 €	50
	B3. Προ-νήπια με αναπηρία από 2,5 ετών έως 6,5 ετών	6	1	1	1	5.500 €	5.500 €	49.500 €	49.500 €	9
Σύνολα κατηγορίας Β	21	12	22	7	Σύνολο παιδιών Β: 62		150.200 €	182.000 €	59	
Γ. Κέντρα Δημιουργικής Απασχόλησης Παιδιών (Κ.Δ.Α.Π.)	Γ. Παιδιά από την ηλικία εγγραφής τους στην υποχρεωτική εκπαίδευση έως 12 ετών και παιδιά με ελαφράς μορφής κινητικά ή αισθητηριακά προβλήματα	642	402	482	196	1.400 €	1.400 €	2.410.800 €	2.410.800 €	1.227
						Σύνολο παιδιών Γ: 1.722				
Δ. Κέντρα Δημιουργικής Απασχόλησης Παιδιών Με Αναπηρίες (Κ.Δ.Α.Π.- ΜΕ.Α.)	Δ. Παιδιά με αναπηρία ή /και έφηβοι ή /και άτομα με νοητική υστέρηση ή / και κινητική αναπηρία	24	30	31	35	5.500 €	5.500 €	660.000 €	660.000 €	112
						Σύνολο παιδιών Δ: 120				
Σύνολο		2.218	1.411	1.699	696	Σύνολο παιδιών: 6.024		11.382.000 €	13.885.800 €	5.276

Πηγή: Επεξεργασία Στοιχείων ΕΕΤΑ από Ομάδα Μελέτης

Φάση 2^η: «Περιφερειακό Στρατηγικό Σχέδιο Κοινωνικής Ένταξης και αναλυτικό Σχέδιο Δράσης για την εφαρμογή Παρεμβάσεων Καταπολέμησης της Φτώχειας και Εμβάθυνσης της Κοινωνικής Συνοχής στην Περιφέρεια Θεσσαλίας»

Τμήμα Β: Μέθοδος και Σενάρια Κοστολόγησης των Υπηρεσιών Κοινωνικής Φροντίδας στην Περιφέρεια Θεσσαλίας – ΥΠΟΣΥΝΟΛΟ ΩΦΕΛΟΥΜΕΝΩΝ Α+Β

Κατηγορίες Δομών		Πλήθος παιδιών ανά κλάση εισοδήματος και κατηγορία				Μοναδιαία κόστη ανά κατηγορία δομής (Α, Β, Γ, Δ) και ανά κατηγορία θέσης (Α.1.1., Α.1.2., Α.1.3., Α.2., Β.1., Β.2. Β.3.)		Συνολικό προϋπολογιζόμενο Ετήσιο Κόστος ΕΠΑΝΑΔ + ΠΕΠ		Ωφελούμενες μητέρες που αντιστοιχούν
		έως 6.000	από 6.001 - 12.000	από 12.001- 20.000	από 20.001 και πάνω	Ελάχιστο	Μέγιστο	Ελάχιστο	Μέγιστο	
Α. Βρεφικοί - Βρεφονηπιακοί – Παιδικό Σταθμοί	A1. Βρέφη από 2 μηνών έως 2,5 ετών	266	159	97	33	2.500 €	3.100 €	1.387.500 €	1.720.500 €	522
	A2. Προ-νήπια από 2,5 ετών έως την ηλικία εγγραφής τους στην υποχρεωτική εκπαίδευση	1.265	808	1.067	425	1.900 €	2.500 €	6.773.500 €	8.912.500 €	3356
	Σύνολα κατηγορίας Α	1.531	967	1.164	458	Σύνολο παιδιών Α: 4.120		8.161.000 €	10.633.000 €	3.878
Β. Βρεφονηπιακοί Σταθμοί Ολοκληρωμένης Φροντίδας	B1. Βρέφη από 8 μηνών έως 2,5 ετών	0	0	0	0	2.500 €	3.100 €	- €	- €	0
	B2. Προ-νήπια από 2,5 ετών έως την ηλικία εγγραφής τους στην υποχρεωτική εκπαίδευση	15	11	21	6	1.900 €	2.500 €	100.700 €	132.500 €	50
	B3. Προ-νήπια με αναπηρία από 2,5 ετών έως 6,5 ετών	6	1	1	1	5.500 €	5.500 €	49.500 €	49.500 €	9
	Σύνολα κατηγορίας Β	21	12	22	7	Σύνολο παιδιών Β: 62		150.200 €	182.000 €	59
Σύνολο		1.552	979	1.186	465	Σύνολο παιδιών: 4.182		8.311.200 €	10.815.000 €	3.937

Πηγή: Επεξεργασία Στοιχείων ΕΕΤΑ από Ομάδα Μελέτης

Φάση 2^η: «Περιφερειακό Στρατηγικό Σχέδιο Κοινωνικής Ένταξης και αναλυτικό Σχέδιο Δράσης για την εφαρμογή Παρεμβάσεων Καταπολέμησης της Φτώχειας και Εμβάθυνσης της Κοινωνικής Συνοχής στην Περιφέρεια Θεσσαλίας»

Πίνακας 17: Τμήμα Α: Εκτίμηση Συνολικών Χρηματοδοτικών Αναγκών Δράσεων Κοινωνικής Φροντίδας

Κατηγορίες Δομών		Μέσο Σταθμικό Ετήσιο Κόστος ΕΠΑΝΑΔ + ΠΕΠ	Μέσο Σταθμικό Ετήσιο Κόστος ΠΕΠ	Ωφελούμενα Παιδιά ΠΕΠ / Έτος	Ωφελούμενες Μητέρες ΠΕΠ / Έτος	Μέσο Σταθμικό Κόστος Περιφέρειας Θεσσαλίας (ΠΕΠ + Λοιποί Πόροι) 2015-2020	Ωφελούμενα Παιδιά ΠΕΠ 2015-2020	Ωφελούμενες Μητέρες ΠΕΠ 2015-2020
Α. Βρεφικοί - Βρεφονηπιακοί – Παιδικοί Σταθμοί	A1. Βρέφη από 2 μηνών έως 2,5 ετών	1.487.400 €	743.750 €	298	316	4.462.500 €	1.785	1.898
	A2. Προ-νήπια από 2,5 ετών έως την ηλικία εγγραφής τους στην υποχρεωτική εκπαίδευση	7.415.200 €	2.757.090 €	1451	1543	16.542.540 €	8.707	9.257
	Σύνολα κατηγορίας Α	8.902.600 €	3.500.840 €	1749	1859	21.005.040 €	10.492	11.155
Β. Βρεφονηπιακοί Σταθμοί Ολοκληρωμένης Φροντίδας	B1. Βρέφη από 8 μηνών έως 2,5 ετών	- €	- €	0	0	- €	0	0
	B2. Προ-νήπια από 2,5 ετών έως την ηλικία εγγραφής τους στην υποχρεωτική εκπαίδευση	110.240 €	34.580 €	18	20	207.480 €	109	116
	B3. Προ-νήπια με αναπηρία από 2,5 ετών έως 6,5 ετών	49.500 €	26.950 €	5	5	161.700 €	30	31
	Σύνολα κατηγορίας Β	159.740 €	61.530 €	23	25	369.180 €	139	147
Γ. Κέντρα Δημιουργικής Απασχόλησης Παιδιών (Κ.Δ.Α.Π.)	Γ. Παιδιά από την ηλικία εγγραφής τους στην υποχρεωτική εκπαίδευση έως 12 ετών και παιδιά με ελαφράς μορφής κινητικά ή αισθητηριακά προβλήματα	2.410.800 €	1.461.600 €	46	49	8.769.600 €	277	295
Δ. Κέντρα Δημιουργικής Απασχόλησης Παιδιών Με Αναπηρίες (Κ.Δ.Α.Π.-ΜΕ.Α.)	Δ. Παιδιά με αναπηρία ή /και έφηβοι ή /και άτομα με νοητική υστέρηση ή / και κινητική αναπηρία	660.000 €	207.900 €	38	40	1.247.400 €	227	241
Σύνολο		12.133.140 €	5.231.870 €	2.540	2.701	31.391.220 €	15.242	16.205

Πηγή: Επεξεργασία Στοιχείων ΕΕΤΑ από Ομάδα Μελέτης

Φάση 2^η: «Περιφερειακό Στρατηγικό Σχέδιο Κοινωνικής Ένταξης και αναλυτικό Σχέδιο Δράσης για την εφαρμογή Παρεμβάσεων Καταπολέμησης της Φτώχειας και Εμβάθυνσης της Κοινωνικής Συνοχής στην Περιφέρεια Θεσσαλίας»

Τμήμα Β: Εκτίμηση Χρηματοδοτικών Αναγκών Ε.Σ.1-1 - ΥΠΟΣΥΝΟΛΟ ΩΦΕΛΟΥΜΕΝΩΝ Α+Β

Κατηγορίες Δομών		Μέσο Σταθμικό Ετήσιο Κόστος ΕΠΑΝΑΔ + ΠΕΠ	Μέσο Σταθμικό Ετήσιο Κόστος ΠΕΠ	Ωφελούμενα Παιδιά ΠΕΠ / Έτος	Ωφελούμενες Μητέρες ΠΕΠ / Έτος	Μέσο Σταθμικό Κόστος ΠΕΠ 2015-2020	Ωφελούμενα Παιδιά ΠΕΠ 2015-2020	Ωφελούμενες Μητέρες ΠΕΠ 2015-2020
Α. Βρεφικοί - Βρεφονηπιακοί – Παιδικοί Σταθμοί	A1. Βρέφη από 2 μηνών έως 2,5 ετών	1.487.400 €	743.750 €	298	316	4.462.500 €	1.785	1.898
	A2. Προ-νήπια από 2,5 ετών έως την ηλικία εγγραφής τους στην υποχρεωτική εκπαίδευση	7.415.200 €	2.757.090 €	1451	1543	16.542.540 €	8.707	9.257
	Σύνολα κατηγορίας Α	8.902.600 €	3.500.840 €	1749	1859	21.005.040 €	10.492	11.155
Β. Βρεφονηπιακοί Σταθμοί Ολοκληρωμένης Φροντίδας	B1. Βρέφη από 8 μηνών έως 2,5 ετών	- €	- €	0	0	- €	0	0
	B2. Προ-νήπια από 2,5 ετών έως την ηλικία εγγραφής τους στην υποχρεωτική εκπαίδευση	110.240 €	34.580 €	18	20	207.480 €	109	116
	B3. Προ-νήπια με αναπηρία από 2,5 ετών έως 6,5 ετών	49.500 €	26.950 €	5	5	161.700 €	30	31
	Σύνολα κατηγορίας Β	159.740 €	61.530 €	23	25	369.180 €	139	147
Σύνολο		9.062.340 €	3.562.370,0 €	1.772	1.884	21.374.220 €	10.630	11.302

Πηγή: Επεξεργασία Στοιχείων ΕΕΤΑ από Ομάδα Μελέτης

Φάση 2^η: «Περιφερειακό Στρατηγικό Σχέδιο Κοινωνικής Ένταξης και αναλυτικό Σχέδιο Δράσης για την εφαρμογή Παρεμβάσεων Καταπολέμησης της Φτώχειας και Εμβάθυνσης της Κοινωνικής Συνοχής στην Περιφέρεια Θεσσαλίας»

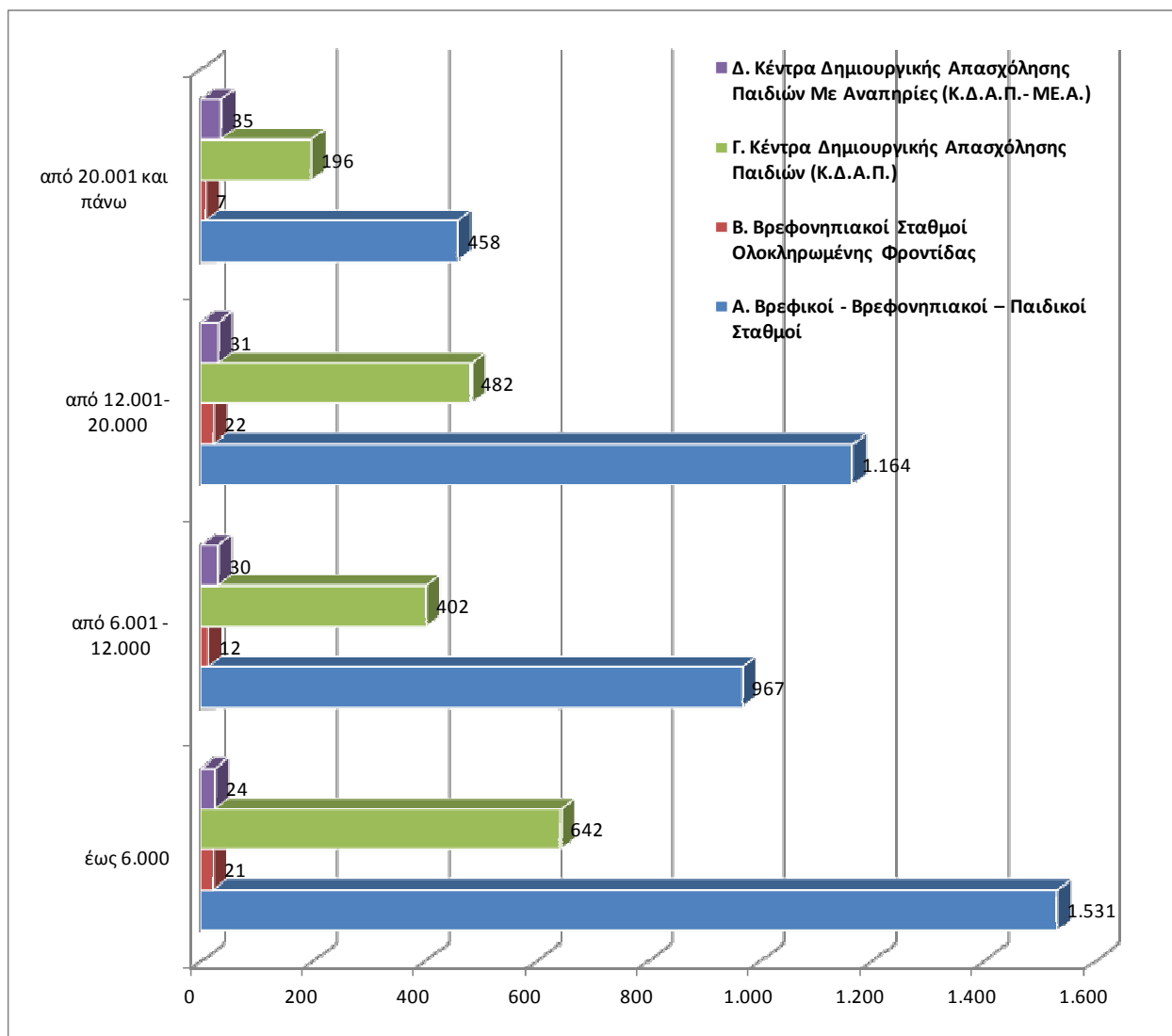

Διάγραμμα 1: Πλήθος παιδιών ανά κατηγορία Δομής και κλάση οικογενειακού Εισοδήματος (Σύνολα Κατηγοριών)

Φάση 2^η: «Περιφερειακό Στρατηγικό Σχέδιο Κοινωνικής Ένταξης και αναλυτικό Σχέδιο Δράσης για την εφαρμογή Παρεμβάσεων Καταπολέμησης της Φτώχειας και Εμβάθυνσης της Κοινωνικής Συνοχής στην Περιφέρεια Θεσσαλίας»

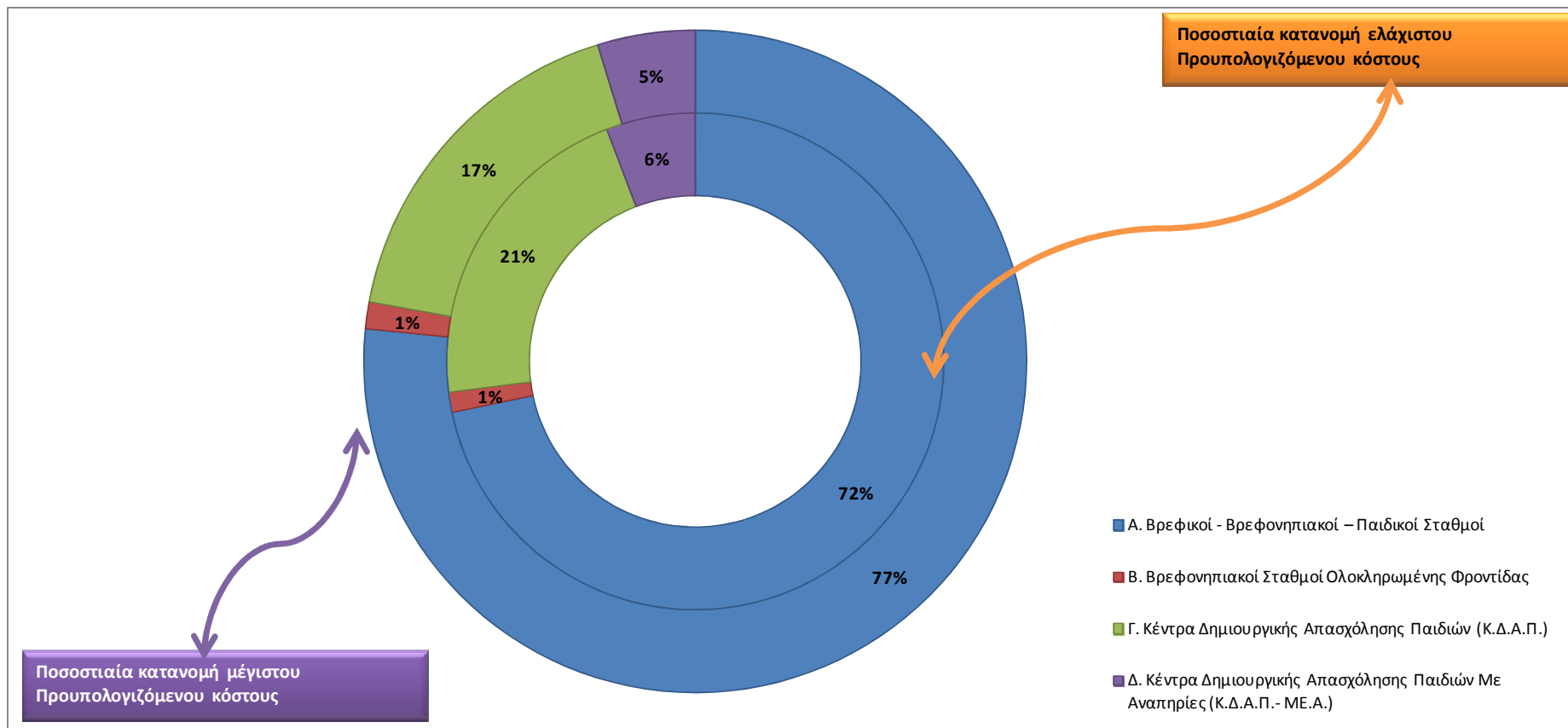

Διάγραμμα 2: Ποσοστιαία κατανομή μέγιστου και ελάχιστου εκτιμώμενου κόστους ανά Κατηγορία Δομής (Σύνολα Κατηγοριών)

Φάση 2^η: «Περιφερειακό Στρατηγικό Σχέδιο Κοινωνικής Ένταξης και αναλυτικό Σχέδιο Δράσης για την εφαρμογή Παρεμβάσεων Καταπολέμησης της Φτώχειας και Εμβάθυνσης της Κοινωνικής Συνοχής στην Περιφέρεια Θεσσαλίας»

Πίνακας 18:

Τμήμα Α: Σενάρια Χρηματοδότησης – ΣΥΝΟΛΟ ΩΦΕΛΟΥΜΕΝΩΝ

Σενάριο	Πηγή Χρηματοδότησης	2015	2016	2017	2018	2019	2020	Σύνολο 2015-2020
Σ.1	Χρηματοδότηση ΠΕΠ	5.231.870 €	5.231.870 €	2.615.935 €	1.046.374 €	- €	- €	14.126.049 €
	Χρηματοδότηση από Εθνικούς Πόρους	- €	- €	2.615.935 €	4.185.496 €	5.231.870 €	5.231.870 €	17.265.171 €
	Σύνολο	5.233.885 €	5.233.886 €	5.233.887 €	5.233.888 €	5.233.889 €	5.233.890 €	31.403.325 €
Σ.2	Χρηματοδότηση ΠΕΠ	5.231.870 €	3.923.903 €	2.615.935 €	1.046.374 €	- €	- €	12.818.082 €
	Χρηματοδότηση από Εθνικούς Πόρους	- €	1.307.968 €	2.615.935 €	4.185.496 €	5.231.870 €	5.231.870 €	18.573.139 €
	Σύνολο	5.231.870 €	5.231.870 €	5.231.870 €	5.231.870 €	5.231.870 €	5.231.870 €	31.391.220 €

Σημείωση: οι διαφορές οφείλονται σε στρογγυλοποιήσεις

Τμήμα Β: Σενάρια Χρηματοδότησης – ΥΠΟΣΥΝΟΛΟ ΩΦΕΛΟΥΜΕΝΩΝ Α+Β

Σενάριο	Πηγή Χρηματοδότησης	2015	2016	2017	2018	2019	2020	Σύνολο 2015-2020
Σ.1	Χρηματοδότηση ΠΕΠ	3.562.370 €	3.562.370 €	1.781.185 €	1.046.374 €	- €	- €	9.618.399 €
	Χρηματοδότηση από Εθνικούς Πόρους	- €	- €	1.781.185 €	2.849.896 €	3.562.370 €	3.562.370 €	11.755.821 €
	Σύνολο	3.564.385 €	3.564.385 €	3.564.385 €	3.564.385 €	3.564.385 €	3.564.385 €	21.386.325 €
Σ.2	Χρηματοδότηση ΠΕΠ	3.562.370 €	2.671.778 €	1.781.185 €	712.474 €	- €	- €	8.727.807 €
	Χρηματοδότηση από Εθνικούς Πόρους	- €	890.593 €	1.781.185 €	2.849.896 €	3.562.370 €	3.562.370 €	12.646.414 €
	Σύνολο	3.564.385 €	3.564.385 €	3.564.385 €	3.564.385 €	3.564.385 €	3.564.385 €	21.386.325 €

Σημείωση: οι διαφορές οφείλονται σε στρογγυλοποιήσεις

5. Στον Ε.Σ.-1.1, προβλέπεται επίσης η εφαρμογή **Τοπικών Σχεδίων Κοινωνικής Ένταξης (ΤοΣΚΕ)** ή/και Δράσεων Ολοκληρωμένης Παρέμβασης (Δράση Δ.1.ε), με στόχο την επιλογή της κατάλληλης παρέμβασης κατάρτισης ή απασχόλησης ή/και αυτό-απασχόλησης, με έμφαση σε ευπαθείς ομάδες που πλήττονται αντικειμενικά περισσότερο από άλλες από φτώχεια, κίνδυνο φτώχειας και κοινωνικό αποκλεισμό (νοικοκυριά χωρίς κανένα εργαζόμενο, πολύτεκνα νοικοκυριά με άνεργα ενήλικα μέλη, νοικοκυριά με άνεργα μέλη που έχουν χαμηλό επίπεδο εκπαίδευσης, μονογονεϊκές οικογένειες κ.λπ.).

Τα ΤοΣΚΕ θα εφαρμοσθούν επιλεκτικά στις τέσσερις Περιφερειακές Ενότητες της Θεσσαλίας (λ.χ. 1 ανά Π.Ε. με μέσο κόστος της τάξης του 1,0 Μ€) και σε περιοχές που χαρακτηρίζονται ως «θύλακες» ή στις οποίες θα εφαρμοσθούν ταυτόχρονα παρεμβάσεις αστικής αναζωογόνησης. Το «χρονικό βάθος» εφαρμογής των ΤοΣΚΕ θα έχει τουλάχιστον διετή διάρκεια, έτσι ώστε να σχεδιασθούν και να εφαρμοσθούν σε πλήρη «κύκλο» εξατομικευμένες πολιτικές ένταξης σε ευπαθείς ομάδες με ιδιαίτερα δυσχερή θέση για την ένταξή τους στην αγορά εργασίας.

Συνακόλουθα, στα ΤοΣΚΕ περιλαμβάνονται στοχευμένες παρεμβάσεις συνδεδεμένες με το προφίλ του κάθε ωφελούμενου, όπως αυτό διαπιστώνεται μέσα από τη διαδικασία της εξατομικευμένης προσέγγισης, με σκοπό τη βιώσιμη είσοδο των άνεργων (ή και αποκλεισμένων ατόμων) στην αγορά εργασίας (εξατομικευμένη / συνεχής συμβουλευτική υποστήριξη και παρακολούθηση, δέσμευση του άνεργου, προγράμματα κατάρτισης με εγγυημένη απασχόληση, τοποθέτηση σε θέση απασχόλησης, ή εναλλακτικά προώθηση στην αυτοαπασχόληση ή στην επιχειρηματικότητα κ.λπ.). Η διάχυση των προβλημάτων, των αποτελεσμάτων και των εργαλείων των ΤοΣΚΕ θα αποτελεί μέρος των «Σχεδίων» και θα συνδυάζεται και με άλλες στοχευμένες οριζόντιες ενέργειες.

6. Στην παρούσα Δράση (Δ.1.στ), προβλέπονται ειδικές "οριζόντιες" υπηρεσίες διάχυσης, διαμόρφωσης κοινών μεθοδολογιών, δικτύωσης κ.λπ. που «αγκαλιάζουν» όλες τις Δράσεις του Ε.Σ.-1.1 (λ.χ. στήριξη των προσπαθειών start-ups, mentoring, αριστεία, εργαλεία ενδυνάμωσης κ.λπ.). Οι δράσεις αυτές θα εφαρμοσθούν μέσω ομάδων εξωτερικών εμπειρογνομώνων.

7. Στο πλαίσιο του Ε.Σ.-1.2, προβλέπονται οι παρεμβάσεις ενεργητικής ένταξης των Ρομά κατ'αντιστοιχία με τις Δράσεις ενεργητικής ένταξης του Ε.Σ.-1.1. Ειδικότερα προβλέπονται:

- Εξατομικευμένη προσέγγιση, ψυχοκοινωνική στήριξη, καλλιέργεια και παρακολούθηση της ομαδικότητας των ατόμων που ανήκουν σε Περιθωριοποιημένες Ομάδες, με στόχο την προετοιμασία της προώθησής τους σε θέσεις εξαρτημένης σχέσης εργασίας. Οι Υπηρεσίες αυτές παρέχονται τοπικά χωρίς «εξωτερικό» κόστος από τα 6 Κέντρα Κοινότητας Ευπαθών Ομάδων (One Stop Shops), ενώ τα μέλη των συγκεκριμένων ομάδων μπορούν να εξυπηρετούνται και από τις υπόλοιπες κοινωνικές Δομές της Περιφέρειας(Δράση Δ.2.α).
- Το κόστος λειτουργίας των συγκεκριμένων Δομών που βαρύνει τον Α.Π. 2 ανέρχεται σε 2.496.960 € (μεσοσταθμικό μοναδιαίο κόστος 416.160 €).
- Προώθηση της ένταξης / επανένταξης των Ρομά στην αγορά εργασίας μέσω των Προγραμμάτων «Κοινωφελούς Εργασίας» (στο πλαίσιο των προβλέψεων του Ν. 4152/2013), με έμφαση σε μακροχρόνια ανέργους, γυναίκες, και μακροχρόνια ανέργους 30 έως 44 ετών. Προβλέπεται η εφαρμογή της δράσης σε 3 ετήσιους κύκλους (2015/2016 μέχρι και 2018/2019). Με τη λήξη κάθε «κύκλου» της παρέμβασης, προβλέπεται η παροχή συνοδευτικών ενεργητικών πολιτικών απασχόλησης στους ωφελούμενους της, με σκοπό τη βιώσιμη ένταξη τους στην αγορά εργασίας.
- Η Δράση Δ.2.β χρηματοδοτείται από το ΕΠΑΝΑΔ-ΕΔΒΜ και από εθνικούς πόρους.

Φάση 2^η: «Περιφερειακό Στρατηγικό Σχέδιο Κοινωνικής Ένταξης και αναλυτικό Σχέδιο Δράσης για την εφαρμογή Παρεμβάσεων Καταπολέμησης της Φτώχειας και Εμβάθυνσης της Κοινωνικής Συνοχής στην Περιφέρεια Θεσσαλίας»

- Οι Ρομά που είναι καταγεγραμμένοι στα «μητρώα» των ευπαθών ομάδων των Δήμων της Περιφέρειας ανέρχονται σε 15.539. Προβλέπεται σε ετήσια βάση η προώθηση στην απασχόληση μέσω Προγραμμάτων «Κοινωνιόφελου Εργασίας» του 5% των Ρομά, ήτοι 780 ατόμων, ή 2.340 ατόμων μέχρι και το 2019. Το μέσο εξωτερικό κόστος απασχόλησης ανέρχεται σε 3.800 ευρώ²⁰.
 - Προώθηση της δημιουργίας Νέων Θέσεων Εργασίας στον ιδιωτικό τομέα με επιδότηση του κόστους εργασίας για την πρόσληψη ανέργων Περιθωριοποιημένων Κοινοτήτων, για την άμεση αντιμετώπιση του φαινομένου μόνιμης αποκοπής τους από την αγορά εργασίας²¹ (Δράση Δ.2.γ). Η Δράση αφορά την προώθηση 500 ανέργων Ρομά στην απασχόληση με έμφαση στους μακροχρόνια ανέργους, στις γυναίκες και ανέργους 30 έως 44 ετών (100 άτομα / έτος), με μέσο κόστος τοποθέτησης 5.000 ευρώ (επιδότηση εργοδοτικών εισφορών). Οι ενισχύσεις του προγράμματος θα ενταχθούν στον Κανονισμό (ΕΚ) 651/2014.
 - Δράσεις απόκτησης εργασιακής εμπειρίας, με στόχο την ανάσχεση της νεανικής ανεργίας και την προώθηση της απασχολησιμότητας των ατόμων που ανήκουν σε Περιθωριοποιημένες Ομάδες μέσω χρήσης του «εργαλείου» της Επιταγής εισόδου για Ρομά νέους από 18-24 ετών σε ιδιωτικές επιχειρήσεις για απόκτηση εργασιακής εμπειρίας (στο πλαίσιο της ΠΑΝ)²² (Δράση Δ.2.δ). Η Δράση αφορά στην προετοιμασία, στήριξη και προώθηση 500 ανέργων Ρομά 18-24 ετών με χαμηλά τυπικά προσόντα (χωρίς απολυτήριο ή απόφοιτοι υποχρεωτικής, δευτεροβάθμιας και μεταδευτεροβάθμιας εκπαίδευσης), στην απασχόληση (100 άτομα / έτος), με μέσο κόστος τοποθέτησης 3.600 ευρώ (θεωρητική κατάρτιση, πρακτική άσκηση σε επιχειρήσεις του ιδιωτικού τομέα Υπηρεσίες υποστήριξης και συμβουλευτικής καθοδήγησης των καταρτιζομένων από τον πάροχο κατάρτισης).
 - Η Δράση χρηματοδοτείται από το ΕΠΑΝΑΔ-ΕΔΒΜ (Εγγύηση για τη νεολαία).
 - Τοπικά Σχέδια Κοινωνικής Ένταξης (ΤοΣΚΕ) με λειτουργική εφαρμογή σε περιθωριοποιημένες ομάδες (χωρίς τοπικά / χωρικά κριτήρια). Προβλέπεται η εφαρμογή τριών (3) ΤοΣΚΕ στις Π.Ε. που εμφανίζονται θύλακες Ρομά (Δράση Δ.2.ε). Για το περιεχόμενο / κοστολόγηση των ΤοΣΚΕ ισχύουν τα δεδομένα και οι υποθέσεις του Ε.Σ.-1.1 (βλ. ανωτέρω, παραγρ. 5).
- 8. Στο πλαίσιο του Ε.Σ.-1.2, προβλέπονται επίσης οι ακόλουθες Δράσεις διάδοσης και προώθησης στην επιχειρηματικότητα, των περιθωριοποιημένων κοινοτήτων και ειδικότερα:**
- Πρόγραμμα προώθησης της νεανικής επιχειρηματικότητας και παροχής σχετικής συμβουλευτικής υποστήριξης για τη δημιουργία νέων επιχειρήσεων (start-ups) σε 180 Ρομά (Δράση Δ.2.στ), ως εξής:
 - Δημιουργία Νέων Επιχειρήσεων ατόμων που ανήκουν σε Περιθωριοποιημένες Ομάδες ηλικίας 30-49 ετών (αυταπασχόληση – start-up). με χαμηλά τυπικά προσόντα,
 - Δημιουργία Νέων Επιχειρήσεων ατόμων που ανήκουν σε Περιθωριοποιημένες Ομάδες ηλικίας 24-29 ετών (αυταπασχόληση – start-up)

²⁰ ΕΠΑΝΑΔ-ΕΔΒΜ, Έγγραφο Εξειδίκευσης 1-7-2015, Δράση 2.8.1.1.01: Προώθηση απασχόλησης μέσω προγραμμάτων κοινωνιόφελου χαρακτήρα 2014-2015

²¹ ΕΠΑΝΑΔ-ΕΔΒΜ, Έγγραφο Εξειδίκευσης 1-7-2015, Δράση 2.8.1.1.02: Προγράμματα δημιουργίας νέων θέσεων εργασίας στον ιδιωτικό τομέα για ανέργους και ειδικές ομάδες ανέργων

²² ΕΠΑΝΑΔ-ΕΔΒΜ, Έγγραφο Εξειδίκευσης 1-7-2015, Δράση 3.8.2.1.ΠΑΝ.01: Επιταγή εισόδου για νέους από 18-24 ετών σε ιδιωτικές επιχειρήσεις για απόκτηση εργασιακής εμπειρίας

Φάση 2¹: «Περιφερειακό Στρατηγικό Σχέδιο Κοινωνικής Ένταξης και αναλυτικό Σχέδιο Δράσης για την εφαρμογή Παρεμβάσεων Καταπολέμησης της Φτώχειας και Εμβάθυνσης της Κοινωνικής Συνοχής στην Περιφέρεια Θεσσαλίας»

- Τα μοναδιαία κόστη υιοθετούνται από την (ομόλογη) Δράση Δ.1.β. Κατά τον σχεδιασμό της Δράσης θα ληφθεί μέριμνα για έμμεση χρήση των πόρων από τους ωφελούμενους μέσω επιμέρους «κοινωνικών επιταγών επιχειρηματικότητας».
- Πρόγραμμα στήριξης, οργάνωσης και νομιμοποίησης υφιστάμενων επιχειρηματικών δραστηριοτήτων σε 400 (ήδη αυτοαπασχολούμενους) Ρομά (Δράση Δ.2.ζ), ως εξής:
 - Υποστήριξη των ατόμων που ανήκουν σε Περιθωριοποιημένες Ομάδες στην νομιμοποίηση, αδειοδότηση, οργάνωση και φορολογική τακτοποίηση, συμμόρφωση και συνεπή λειτουργία υφιστάμενων επιχειρηματικών δραστηριοτήτων: Κοινωνική Επιταγή Συνεπούς Επιχειρηματικότητας (ΚΕΣΕ).
 - Υποστήριξη των ατόμων που ανήκουν σε Περιθωριοποιημένες Ομάδες στην ασφαλιστική κάλυψη υφιστάμενων επιχειρηματικών δραστηριοτήτων (λ.χ. ποσόστωση κάλυψης των ασφαλιστικών υποχρεώσεων με αντίστοιχη κάλυψη από τους ίδιους των οφειλών που τους αναλογούν): Κοινωνική Επιταγή Ασφαλιστικών και Υγειονομικών Καλύψεων (ΚΕΑΥΚ).
- Κατάρτιση και παροχή υπηρεσιών στα άτομα που ανήκουν σε Περιθωριοποιημένες Ομάδες στον Κώδικα Οδικής Κυκλοφορίας και υποστήριξη στην απόκτηση άδειας επαγγελματικής οδήγησης: Κοινωνική Επιταγή Επαγγελματικής Οδήγησης (ΚΕΕΟ).
- Το μέσο μοναδιαίο κόστος της Δράσης προσδιορίζεται σε 4.000 ευρώ (ΚΕΣΕ: 1.200 € + ΚΕΑΥΚ: 2.000 € + ΚΕΕΟ 800 €).

Όσον αφορά στον **Ε.Σ.-1.2**, μέσω του ΠΕΠ Θεσσαλίας 2014-2020 οι δράσεις ενσωμάτωσης και προώθησης στην απασχόληση και στην επιχειρηματικότητα πρακτικά αφορούν σε υποσύνολο των ανωτέρω ωφελουμένων και, ειδικότερα, σε 2.250 άτομα που διαβιούν σε περιθωριοποιημένες κοινότητες (Ρομά, παλιννοσούντες), καθώς και σε νόμιμους μετανάστες (αλλοδαπής προέλευσης). Οι παρεμβάσεις αυτές θα υποστηριχθούν και θα εφαρμοσθούν από το «Τοπικό Δίκτυο Κοινωνικών Δομών» και θα είναι συμπληρωματικές προς εκείνες του ΤΕΒΑ και του Π.Α.Α. Μέρος των δράσεων αυτών θα εφαρμοσθεί μέσω Τοπικών Σχεδίων Κοινωνικής Ένταξης (ΤοΣΚΕ), ενώ θα συνδυασθεί δυνητικά και μέσω των ολοκληρωμένων παρεμβάσεων των Ε.Σ. 1.4 και 1.5 (βλ. συνέχεια).

9. Μέσω του **Ε.Σ.-1.2**, ως αποτέλεσμα των παρεμβάσεων που στοχεύουν στην κοινωνική ένταξη και τη βελτίωση της απασχολησιμότητας των περιθωριοποιημένων ομάδων και ατόμων, αναμένεται η προώθηση τουλάχιστον 2.025 ατόμων που ωφελούνται από τις άμεσα ή έμμεσα από τις δράσεις του παρόντος Ε.Σ. σε θέση απασχόλησης (την οποία θα διατηρήσουν σε ένα χρονικό διάστημα 6 μηνών τουλάχιστον).

10. Όσον αφορά στον **Ε.Σ.-1.3**, οι παρεμβάσεις που αφορούν στη δημιουργία «οικοσυστήματος» κοινωνικής οικονομίας και επιχειρηματικότητας στην Περιφέρεια Θεσσαλίας μέσω προαγωγής της κοινωνικής οικονομίας, εφαρμόζονται μέσω της ανάπτυξης και λειτουργίας ειδικού «Περιφερειακού Μηχανισμού», καθώς και ενσωμάτωσης και προώθησης στην απασχόληση μελών ευπαθών ομάδων (Δράση Δ.3.α) που αφορούν σε 1.200 ωφελούμενους, οι οποίοι δέχονται άμεσα ή/και έμμεσα υπηρεσίες υποστήριξης (συμβουλευτική, business plan, άμεση ενίσχυση κ.λπ.) για την ίδρυση και την υποστήριξη της αρχικής λειτουργίας κοινωνικών επιχειρήσεων (Δράση Δ.3.β). Το μέσο ανά ωφελούμενο κόστος του Περιφερειακού Μηχανισμού ανέρχεται σε 3.180 ευρώ²³, μοναδιαίο κόστος που εφαρμόζεται και για τους 1.200 επιπλέον ωφελούμενους της Δ.3.β.

²³ Ο Περιφερειακός Μηχανισμός Θεσσαλίας κοστολογείται για τη διετία 2015-2016 σε 1.265.000 € (με ελάχιστο αριθμό ωφελουμένων 422 άτομα), ήτοι περίπου 3.000 ευρώ ανά ωφελούμενο, καλύπτεται δε χρηματοδοτικά από το ΕΠΑΝΑΔ-ΕΔΒΜ (με βάση την σχετική Πρόσκληση του ΥΠΕΚΑΠ). Το μοναδιαίο κόστος των Δράσεων Δ.3.α και Δ.3.β υπολογίζεται αυξημένο κατά 6% από την Πρόσκληση του 2014.

Φάση 2^η: «Περιφερειακό Στρατηγικό Σχέδιο Κοινωνικής Ένταξης και αναλυτικό Σχέδιο Δράσης για την εφαρμογή Παρεμβάσεων Καταπολέμησης της Φτώχειας και Εμβάθυνσης της Κοινωνικής Συνοχής στην Περιφέρεια Θεσσαλίας»

Στην ουσία, η Δ.3.β. αποτελεί την «φυσική συνέχεια» του Περιφερειακού Μηχανισμού για 3 ακόμα έτη. Πρακτικά στη Δράση Δ.3.α περιλαμβάνονται:

- η στήριξη της λειτουργίας του Περιφερειακού Μηχανισμού Υποστήριξης της ανάπτυξης και προώθησης των Κοινωνικών Συνεταιριστικών Επιχειρήσεων (Κοιν.Σ.Επ.) και ευρύτερα πρωτοβουλιών της Κοινωνικής Οικονομίας που θα συγκροτηθεί και θα χρηματοδοτηθεί αρχικά μέσω του ΕΠΑΝΑΔ-ΕΔΒΜ²⁴,
- η ενίσχυση της δημιουργίας και έμμεση / οριζόντια στήριξη της αρχικής λειτουργίας νέων Επιχειρήσεων Κοινωνικής Οικονομίας (Start - ups), με την συμπληρωματική στήριξη «θερμοκοιτίδας» που θα δημιουργηθεί στο πλαίσιο του Περιφερειακού Μηχανισμού, καθώς και
- η δημιουργία δικτύου ευαισθητοποίησης, προώθησης και υποστήριξης της Κοινωνικής Οικονομίας στους Δήμους, μέσω συνεργιών με τον Περιφερειακό Μηχανισμό.

Προβλέπεται επίσης η επιχορήγηση των ΚΟΙΝΣΕΠ (που έχουν οριστική βεβαίωση εγγραφής στο Μητρώο Κοινωνικής Οικονομίας) για την κάλυψη μέρους του μισθολογικού κόστους για νέες προσλήψεις ΑΜΕΑ που θα πραγματοποιήσουν (συμπεριλαμβανομένων μελών της ΚΟΙΝΣΕΠ). Το ποσοστό επιδότησης του μισθολογικού κόστους θα εξειδικεύεται στη βάση του Γενικού Απαλλακτικού Κανονισμού.

11. Μέσω του Ε.Σ.-1.3, ως αποτέλεσμα των παραπάνω παρεμβάσεων, αναμένεται η ίδρυση 185 νέων Κοινωνικών Επιχειρήσεων (Δράση Δ.3.γ), μέσω των οποίων θα οδηγηθούν σε θέση απασχόλησης (την οποία θα διατηρήσουν σε ένα χρονικό διάστημα 6 μηνών τουλάχιστον), περίπου 696 άτομα.

Η άμεση οικονομική στήριξη των νέων Κοινωνικών Επιχειρήσεων εκτιμάται μεσοσταθμικά σε 16.215 ευρώ ανά ΚΟΙΝΣΕΠ.

12. Όσον αφορά στον **Ε.Σ.-1.4**, οι δράσεις τοπικής ανάπτυξης με πρωτοβουλία τοπικών κοινοτήτων πρακτικά εφαρμόζονται σε επιλεγμένους «θύλακες» κατ'αρχήν εντός αστικών περιοχών της Περιφέρειας με στόχο την καταπολέμηση της φτώχειας και την κοινωνική ένταξη των ευπαθών ομάδων (δικτύωση, συμβουλευτική, start-ups κλπ). Οι δράσεις αυτές αφορούν επιλεκτικά στους 15 θύλακες (Περιοχές Ολοκληρωμένης Παρέμβασης / Π.Ο.Π.), που έχουν εντοπισθεί σε 7 Δήμους της Περιφέρειας και συνδυάζονται με δράσεις του Ε.Σ. 5 του παρόντος Α.Π.

Η «ένταξη» των αρνητικών φαινομένων αποτελεί βασικό κριτήριο ολοκληρωμένης αντιμετώπισης μεσοπρόθεσμου χαρακτήρα, ή εναλλακτικά, μέσω ΤοΣΚΕ που αφορούν σε «θύλακες» (με τοπικά χωρικά / κοινωνικά κριτήρια βραχυπρόθεσμου χαρακτήρα). Οι θύλακες που έχουν εντοπισθεί στην Περιφέρεια ανά Π.Ε. και «τύπο» έχουν προσδιορισθεί και πινακοποιηθεί στην Ενότητα 4.1.

10. Προβλέπεται η χρηματοδότηση οκτώ (8) Σχεδίων Ολοκληρωμένης Τοπικής Ανάπτυξης, στις αστικές περιοχές της Περιφέρειας, με μέσο κόστος της τάξης των 1,1 εκ €.

Σε αυτούς τους θύλακες και μέσω του Ε.Σ.-1.4 ωφελούνται μέσω παρεμβάσεων που αφορούν τόσο ψυχοκοινωνική στήριξη και υπηρεσίες ενδυνάμωσης, όσο και παροχής υπηρεσιών ένταξης στην αγορά εργασίας (συμβουλευτική, κατάρτιση, επαγγελματικός προσανατολισμός, προώθηση σε απασχόληση, κ.λπ.) **2.750 μόνιμοι κάτοικοι** περιοχών των χαρακτηριστικών του υπό εξέταση Ε.Σ. (υποβαθμισμένες αστικές περιοχές χαμηλής

²⁴ ΕΠΑΝΑΔ-ΕΔΒΜ, Έγγραφο Εξειδίκευσης 1-7-2015, Δράση 4.9.5.1.01: Λειτουργία Περιφερειακών Μηχανισμών ανάπτυξης & προώθησης των κοινωνικών συνεταιριστικών επιχειρήσεων και Δράση 4.9.5.1.02: Υποστήριξη της απασχόλησης σε Κοινωνικές Συνεταιριστικές Επιχειρήσεις

Φάση 2^η: «Περιφερειακό Στρατηγικό Σχέδιο Κοινωνικής Ένταξης και αναλυτικό Σχέδιο Δράσης για την εφαρμογή Παρεμβάσεων Καταπολέμησης της Φτώχειας και Εμβάθυνσης της Κοινωνικής Συνοχής στην Περιφέρεια Θεσσαλίας»

ανάπτυξης), οι οποίοι ταυτόχρονα ανήκουν σε ευπαθείς ομάδες ή/και σε περιθωριοποιημένες κοινότητες (μέσο σταθμικό κόστος 3.200 € ανά ωφελούμενο).

11. Μέσω του Ε.Σ.-1.4, ως αποτέλεσμα των παρεμβάσεων αναμένεται η προώθηση 900 μειονεκτούντων ατόμων (45% των συνολικά ωφελούμενων) που ωφελούνται από τις άμεσα ή έμμεσα από τις δράσεις του παρόντος Ε.Σ. σε θέση απασχόλησης (την οποία θα διατηρήσουν σε ένα χρονικό διάστημα 6 μηνών τουλάχιστον).

12. Οι δράσεις τοπικής ανάπτυξης με πρωτοβουλία τοπικών κοινοτήτων εφαρμόζονται επίσης σε επιλεγμένους «θύλακες» σε ημι-αστικές και αγροτικές περιοχές της Περιφέρειας, με στόχο την καταπολέμηση της φτώχειας και την κοινωνική ένταξη των ευπαθών ομάδων (δικτύωση, συμβουλευτική, start-ups κλπ). Οι δράσεις αυτές αφορούν αφενός σε μέρος των 15 θυλάκων που έχουν εντοπισθεί μέσω της διακίνησης των ερωτηματολογίων σε 7 Δήμους της Περιφέρειας και, αφετέρου περιοχές της υπαίθρου που ενσωματώνουν αντίστοιχα χαρακτηριστικά υποβάθμισης, έλλειψης κοινωνικών και άλλων υποδομών, συνθήκες φτώχειας κ.λπ.

13. Στους θύλακες που προσδιορίζονται στον αγροτικό χώρο και μέσω του Ε.Σ.-1.4 ωφελούνται ενδεικτικά:

- μέσω Τοπικών Ολοκληρωμένων Παρεμβάσεων για προώθηση της επιχειρηματικότητας στην αγροτική οικονομία (αξιοποίηση προσέγγισης CLLD/LEADER, Δράση Δ.5.α), στις οποίες περιλαμβάνονται ψυχοκοινωνική στήριξη και υπηρεσίες ενδυνάμωσης, όσο και παροχής υπηρεσιών ένταξης στην αγορά εργασίας (συμβουλευτική, κατάρτιση, επαγγελματικός προσανατολισμός, προώθηση σε απασχόληση κ.λπ.).
- Γίνεται υπόθεση 3.000 ωφελουμένων (με μέσο κόστος ανά ωφελούμενο της τάξης των 5.000,00 €, υψηλότερο από εκείνο στις αστικές περιοχές λόγω υψηλότερου λειτουργικού κόστους και αναγκαίων υποδομών), μόνιμων κατοίκων περιοχών με χαρακτηριστικά του παρόντος Ε.Σ. (υποβαθμισμένες ημι-αστικές και αγροτικές περιοχές χαμηλής ανάπτυξης), οι οποίοι ταυτόχρονα ανήκουν σε ευπαθείς ομάδες ή/και σε περιθωριοποιημένες κοινότητες.
- Ως αποτέλεσμα των παρεμβάσεων αναμένεται η προώθηση 800 μειονεκτούντων ατόμων (40% του συνόλου) που ωφελούνται από τις άμεσα ή έμμεσα από τις δράσεις του παρόντος Ε.Σ. σε θέση απασχόλησης (την οποία θα διατηρήσουν σε ένα χρονικό διάστημα 6 μηνών τουλάχιστον).

14. Οι Τοπικές Ολοκληρωμένες Παρεμβάσεις (Δράση Δ.5.β) θα είναι μικρότερης χωρικής εμβέλειας (στοχευμένες) και υψηλότερου μέσου κόστους ανά Σχέδιο (σε σχέση με τις αστικές περιοχές), λόγω υψηλότερου αριθμού και μέσου κόστους ωφελούμενων. Ειδικότερα, θα αφορούν:

- στη διάδοση της κοινωνικά υποστηριζόμενης γεωργίας (κοινωνικά αγροκτήματα, κοινωνικοί λαχανόκηποι, κοινωνικοί συνεταιρισμοί διάθεσης αγροτικών προϊόντων κ.λπ.), σε 1.000 ωφελούμενους (50 μονάδες με μέσο κόστος 50.000 €),
- στη δημιουργία «βραχέων αλυσίδων εφοδιασμού» αγροτικών προϊόντων στις τοπικές κοινωνίες κ.λπ. (10 αλυσίδες με μέσο κόστος 350.000 € ανά δίκτυο),
- σε λοιπές δράσεις ανάδειξης της τοπικής ταυτότητας, προβολής προώθησης προϊόντων, υποστήριξη της τοπικής επιχειρηματικότητας σε αγροτικές δραστηριότητες και σε λειτουργίες διασύνδεσης της υπαίθρου με τον αστικό χώρο (κατ'αποκοπή υπολογισμός 25 δράσεων X μέσο κόστος 66.000).

Φάση 2^η: «Περιφερειακό Στρατηγικό Σχέδιο Κοινωνικής Ένταξης και αναλυτικό Σχέδιο Δράσης για την εφαρμογή Παρεμβάσεων Καταπολέμησης της Φτώχειας και Εμβάθυνσης της Κοινωνικής Συνοχής στην Περιφέρεια Θεσσαλίας»

Συμπερασματικά, στη Δράση Δ.5.β προκύπτει η εφαρμογή 85 τοπικών ολοκληρωμένων παρεμβάσεων μικρής κλίμακας με μέσο (μεσοσταθμικό) κόστος της τάξης των 90.000 ευρώ.

Οι δράσεις του Ε.Σ.1-4 που αφορούν στις αγροτικές περιχές θα εξειδικευθούν με βάση αναλυτικές κατευθύνσεις του Υπουργείου Παραγωγικής Ανασυγκρότησης, Περιβάλλοντος και Ενέργειας (Υ.Π.Α.Π.ΕΝ.) και του Εθνικού Αγροτικού Δικτύου. Η παρούσα εκτίμηση είναι αρχική και αφορά στις ευπαθείς ομάδες της Περιφέρειας.

15. Τέλος, οι δράσεις του Ε.Σ.-1.4 συνοδεύονται και συνδυάζονται από δράσεις που εντάσσονται στους ΑΠ.2 και Α.Π.3 της ΠΕΣΚΕΘ.

4.2.5. Χρηματοδοτικό Σχέδιο του Α.Π. 1.

Με βάση την προηγούμενη ανάλυση, καταρτίζεται για τον Α.Π. 1 ο ακόλουθος συγκεντρωτικός χρηματοδοτικός Πίνακας.

Η κωδικοποίηση των Δράσεων του παρόντος Α.Π. παρουσιάζεται επίσης σε διακριτό Πίνακα στην συνέχεια. Ο συνολικός προϋπολογισμός του Α.Π. 1 ανέρχεται σε **122,94 εκ ευρώ**, καλύπτεται δε χρηματοδοτικά κυρίως από το ΠΕΠ Θεσσαλίας 2014-2020 (38,4%) και από εθνικούς Πόρους (31,8%).

Ο αναλυτικός χρηματοδοτικός Πίνακας σε επίπεδο Δράσης και ανά χρηματοδοτική πηγή παρατίθεται στο Παράρτημα 4 του παρόντος τεύχους.

Φάση 2^η: «Περιφερειακό Στρατηγικό Σχέδιο Κοινωνικής Ένταξης και αναλυτικό Σχέδιο Δράσης για την εφαρμογή Παρεμβάσεων Καταπολέμησης της Φτώχειας και Εμβάθυνσης της Κοινωνικής Συνοχής στην Περιφέρεια Θεσσαλίας»

ΧΡΗΜΑΤΟΔΟΤΙΚΟ ΣΧΕΔΙΟ Α.Π. 1							
Συνολικός Προϋπολογισμός 2014-2020							
Ειδικοί Στόχοι	Συνολικό Κόστος 2014-2020	Πηγές Χρηματοδότησης					Επενδυτική Προτεραιότητα ΠΕΠ Θεσσαλίας
		ΕΠΑΝΑΔ-ΕΔΒΜ	ΠΕΠ ΘΕΣΣΑΛΙΑΣ	ΠΑΑ	ΤΕΒΑ	Εθνικοί Πόροι	
Ε.Σ.-1.1	57.868.544 €	- €	25.856.434 €	- €	- €	32.012.110 €	9.i
Ε.Σ.-1.2	25.336.880 €	9.635.200 €	10.644.880 €	- €	- €	5.056.800 €	9.ii
Ε.Σ.-1.3	8.076.635 €	1.320.860 €	4.729.043 €	- €	- €	2.026.733 €	9.v
Ε.Σ.-1.4	8.800.000 €	- €	8.800.000 €	- €	- €	- €	9.vi
Ε.Σ.-1.5	25.650.000 €	- €	- €	25.650.000 €	- €	- €	-
ΣΥΝΟΛΟ	125.732.059,00 €	10.956.060,00 €	50.030.356,10 €	25.650.000,00 €	- €	39.095.642,90 €	

Δράση	Συνολικό Κόστος 2014-2020	Πηγή Χρηματοδότησης				
		ΕΠΑΝΑΔ-ΕΔΒΜ	ΠΕΠ ΘΕΣΣΑΛΙΑΣ	ΠΑΑ	ΤΕΒΑ	Εθνικοί Πόροι
Δ.1.α_Δράσεις Ολοκληρωμένης Προώθησης στην Απασχόληση (με τη μορφή "Επιταγής Εισόδου" στην Αγορά Εργασίας)	14.400.000 €		5.760.000 €			8.640.000 €

Φάση 2^η: «Περιφερειακό Στρατηγικό Σχέδιο Κοινωνικής Ένταξης και αναλυτικό Σχέδιο Δράσης για την εφαρμογή Παρεμβάσεων Καταπολέμησης της Φτώχειας και Εμβάθυνσης της Κοινωνικής Συνοχής στην Περιφέρεια Θεσσαλίας»

Δράση	Συνολικό Κόστος 2014-2020	Πηγή Χρηματοδότησης				
		ΕΠΑΝΑΔ-ΕΔΒΜ	ΠΕΠ ΘΕΣΣΑΛΙΑΣ	ΠΑΑ	ΤΕΒΑ	Εθνικοί Πόροι
Δ.1.β_Δράσεις προώθησης των ευπαθών ομάδων στην απασχόληση μέσω προώθησης της επιχειρηματικότητας	6.270.000 €		3.135.000 €			3.135.000 €
Δ.1.γ_Συγκρότηση (Περιφερειακών) Γραφείων Διαμεσολάβησης και Ενιαίων (Τοπικών) Δομών Σύζευξης και Προώθησης στην Απασχόληση (Κοινωνικά Πολύκεντρα / Social Hubs / One Stop Shops)	10.820.160 €		5.410.080 €			5.410.080 €
Δ.1.δ_Δράσεις παροχής υπηρεσιών φροντίδας και φιλοξενίας παιδιών	21.378.384 €		8.551.354 €			12.827.030 €
Δ.1.ε_Τοπικά Σχέδια Κοινωνικής Ένταξης (ΤοΣΚΕ)	4.000.000 €		2.000.000 €			2.000.000 €
Δ.1.στ_Ειδικές "οριζόντιες" υπηρεσίες (στήριξη των start-ups, mentoring, αριστεία κ.λπ.).	1.000.000 €		1.000.000 €			
ΥΠΟΣΥΝΟΛΑ Ε.Σ.1-1	57.868.544 €	- €	25.856.434 €	- €	- €	32.012.110 €

Φάση 2^η: «Περιφερειακό Στρατηγικό Σχέδιο Κοινωνικής Ένταξης και αναλυτικό Σχέδιο Δράσης για την εφαρμογή Παρεμβάσεων Καταπολέμησης της Φτώχειας και Εμβάθυνσης της Κοινωνικής Συνοχής στην Περιφέρεια Θεσσαλίας»

Δράση	Συνολικό Κόστος 2014-2020	Πηγή Χρηματοδότησης				
		ΕΠΑΝΑΔ-ΕΔΒΜ	ΠΕΠ ΘΕΣΣΑΛΙΑΣ	ΠΑΑ	ΤΕΒΑ	Εθνικοί Πόροι
Δ.2.α_Εξατομικευμένη προσέγγιση και ψυχοκοινωνική στήριξη των ατόμων που ανήκουν σε Περιθωριοποιημένες Ομάδες	5.287.680 €		5.287.680 €			
Δ.2.β_ Προώθηση της Απασχόλησης των Ρομά μέσω Κοινωφελούς Εργασίας	8.892.000,00 €	5.335.200 €				3.556.800 €
Δ.2.γ_δημιουργία Νέων Θέσεων Εργασίας στον ιδιωτικό τομέα με επιδότηση του κόστους εργασίας για την πρόσληψη ανέργων Περιθωριοποιημένων Κοινοτήτων	2.500.000,00 €	2.500.000,00 €				
Δ.2.δ_Δράσεις απόκτησης εργασιακής εμπειρίας για την ανάσχεση της νεανικής ανεργίας των Ρομά 18-24 ετών με χαμηλά τυπικά προσόντα	1.800.000,00 €	1.800.000 €				
Δ.2.ε_Τοπικά Σχέδια Κοινωνικής Ένταξης (ΤοΣΚΕ)	3.000.000 €		1.500.000 €			1.500.000 €

Φάση 2^η: «Περιφερειακό Στρατηγικό Σχέδιο Κοινωνικής Ένταξης και αναλυτικό Σχέδιο Δράσης για την εφαρμογή Παρεμβάσεων Καταπολέμησης της Φτώχειας και Εμβάθυνσης της Κοινωνικής Συνοχής στην Περιφέρεια Θεσσαλίας»

Δράση	Συνολικό Κόστος 2014-2020	Πηγή Χρηματοδότησης				
		ΕΠΑΝΑΔ-ΕΔΒΜ	ΠΕΠ ΘΕΣΣΑΛΙΑΣ	ΠΑΑ	ΤΕΒΑ	Εθνικοί Πόροι
Δ.2.στ_ Προώθησης της νεανικής επιχειρηματικότητας και παροχής σχετικής συμβουλευτικής υποστήριξης για τη δημιουργία νέων επιχειρήσεων (start-ups) από Ρομά	2.257.200,00 €		2.257.200 €			
Δ.2.ζ_ Πρόγραμμα στήριξης, οργάνωσης και νομιμοποίησης υφιστάμενων επιχειρηματικών δραστηριοτήτων Ρομά	1.600.000,00 €		1.600.000,00 €			
ΥΠΟΣΥΝΟΛΑ Ε.Σ.1-2	25.336.880 €	9.635.200 €	10.644.880 €	- €	- €	5.056.800 €
Δ.3.α_ Λειτουργία Περιφερειακού Μηχανισμού Υποστήριξης Κοιν.Σ.Ε.Π. - Θερμοκοιτίδα κ.λπ.(2015-2016)	1.320.860 €	1.320.860 €				
Δ.3.β_ Παροχή υποστηρικτικών υπηρεσιών για την ανάπτυξη Κοιν.Σ.Ε.Π. - Επέκταση της Λειτουργίας του Περιφερειακού Μηχανισμού Υποστήριξης 2017-2020	3.756.000 €		2.629.200 €			1.126.800 €
Δ.3.γ_ Παροχή Ενισχύσεων για την έναρξη δραστηριότητας και τη λειτουργία των Κοιν.Σ.Ε.Π.	2.999.775 €		2.099.843 €			899.933 €

Φάση 2^η: «Περιφερειακό Στρατηγικό Σχέδιο Κοινωνικής Ένταξης και αναλυτικό Σχέδιο Δράσης για την εφαρμογή Παρεμβάσεων Καταπολέμησης της Φτώχειας και Εμβάθυνσης της Κοινωνικής Συνοχής στην Περιφέρεια Θεσσαλίας»

Δράση	Συνολικό Κόστος 2014-2020	Πηγή Χρηματοδότησης				
		ΕΠΑΝΑΔ-ΕΔΒΜ	ΠΕΠ ΘΕΣΣΑΛΙΑΣ	ΠΑΑ	ΤΕΒΑ	Εθνικοί Πόροι
ΥΠΟΣΥΝΟΛΑ Ε.Σ.1-3	8.076.635 €	1.320.860 €	4.729.043 €	- €	- €	2.026.733 €
Δ.4.α_Πρόωθηση Τοπικής Ανάπτυξης με πρωτοβουλία τοπικών κοινοτήτων σε επιλεγμένους «θύλακες» εντός αστικών περιοχών	8.800.000 €		8.800.000,00 €			
ΥΠΟΣΥΝΟΛΑ Ε.Σ.1-4	8.800.000 €	- €	8.800.000 €	- €	- €	- €
Δ.5.α_Πρόωθηση Τοπικής Ανάπτυξης με πρωτοβουλία τοπικών κοινοτήτων σε επιλεγμένους «θύλακες» αγροτικών περιοχών	18.000.000 €			18.000.000,00 €		
Δ.5.β_Πρόωθηση Τοπικής Ανάπτυξης με νέους μηχανισμούς και εργαλεία (δίκτυα, βραχείες αλυσίδες, κοινωνικά υποστηριζόμενης γεωργία κ.λπ.)	7.650.000 €			7.650.000,00 €		
ΥΠΟΣΥΝΟΛΑ Ε.Σ.1-5	25.650.000 €	- €	- €	25.650.000 €	- €	- €
ΣΥΝΟΛΟ Α.Π. 1	125.732.059,00 €	10.956.060,00 €	50.030.356,10 €	25.650.000,00 €	- €	39.095.642,90 €

4.3. Άξονας Προτεραιότητας 2: Ανάπτυξη και Βιώσιμη Λειτουργία Περιφερειακού Δικτύου Κοινωνικής Προστασίας και Αλληλεγγύης

4.3.1. Περιεχόμενο και Δράσεις του Α.Π. 2

Ο Άξονας Προτεραιότητας 2 της ΠΕΣΚΕ Θεσσαλίας αφορά στην ανάπτυξη και διασφάλιση της βιώσιμης και αποτελεσματικής λειτουργίας των Τοπικών Κοινωνικών Δομών με τη μορφή ενιαίου «Περιφερειακού Δικτύου Κοινωνικής Προστασίας και Αλληλεγγύης».

Το δίκτυο των Τοπικών Κοινωνικών Δομών του παρόντος Α.Π. αφορά στο «Σύστημα» των ενιαίων Δομών Παροχής Κοινωνικών και Προνοιακών Υπηρεσιών και αντιμετώπισης της Φτώχειας στην Περιφέρεια Θεσσαλίας (Σχήμα 1)

Ο Άξονας Προτεραιότητας 2 της ΠΕΣΚΕ Θεσσαλίας διαρθρώνεται σε **τέσσερις Ειδικούς Στόχους**, στους οποίους περιλαμβάνονται αντίστοιχες Παρεμβάσεις (Ομάδες Δράσεων), ως εξής:

- **Ε.Σ.-2.1:** Ενημέρωση και Βελτίωση της Παροχής και Πρόσβασης σε Υπηρεσίες Υγείας και Κοινωνικής Φροντίδας στις Ευπαθείς Πληθυσμιακές Ομάδες (ιδίως στις Ειδικές Ομάδες και στα παιδιά),
- **Ε.Σ.-2.2:** Ενδυνάμωση και βελτίωση της θέσης στην αγορά εργασίας των Ευπαθών Πληθυσμιακών Ομάδων (ιδίως των Ευάλωτων και των Ειδικών Ομάδων),
- **Ε.Σ.-2.3:** Καταπολέμηση της Ακραίας Φτώχειας και των Υλικών Στερήσεων και,
- **Ε.Σ.-2.4:** Βελτίωση των όρων διαβίωσης και Εισοδηματική Στήριξη των Οικογενειών που υπόκεινται σε συνθήκες Ακραίας Φτώχειας.

Μεθοδολογικά, στον Α.Π. 2 περιλαμβάνονται όλες οι παρεμβάσεις που συγκροτούν το «**κοινωνικό δίκτυο**» **ασφάλειας** έναντι των συνθηκών ή/και του κινδύνου της φτώχειας. Οι παρεμβάσεις του Α.Π. 2 αφορούν στις ευπαθείς ομάδες και στις περιθωριοποιημένες κοινότητες και εφαρμόζονται ενιαία στις αστικές και στις αγροτικές περιοχές της Περιφέρειας.

Ο Άξονας Προτεραιότητας 2 στοχεύει στην ανάπτυξη και στη διασφάλιση της βιώσιμης και αποτελεσματικής λειτουργίας των Τοπικών Κοινωνικών Δομών με τη μορφή ενιαίου και ιεραρχημένου «Περιφερειακού Δικτύου Κοινωνικής Προστασίας και Αλληλεγγύης», συμβατού και αλληλοσυμπληρούμενου με το «εθνικό» δίκτυο κοινωνικής προστασίας που διαμορφώνεται στο πλαίσιο της Εθνικής Στρατηγικής Κοινωνικής Ένταξης (ΕΣΚΕ).

Τα αναμενόμενα αποτελέσματα των παρεμβάσεων του Α.Π. 2 ανά Ειδικό Στόχο. συνοψίζονται στα ακόλουθα:

- Μέσω του **Ε.Σ.-2.1** αναμένεται να επιτευχθούν²⁵:
 - η βελτίωση της απασχολησιμότητας των κοινωνικά ευπαθών ομάδων και, ιδίως των γυναικών και ατόμων και συνακόλουθα η μείωση του κινδύνου δημιουργίας ή διατήρησης θυλάκων φτώχειας και κοινωνικού αποκλεισμού.,
 - η παροχή υπηρεσιών κοινωνικής φροντίδας σε παιδιά με ελαφράς μορφής κινητικά ή αισθητηριακά προβλήματα ή/και σε παιδιά με αναπηρία ή/και σε εφήβους ή/και σε άτομα με νοητική υστέρηση ή / και κινητική αναπηρία.

²⁵ Στον Ε.Σ. 2.-1 της ΠΕΣΚΕΘ αντιστοιχεί ο Ε.Σ. 2α5.1 του ΠΕΠ Θεσσαλίας που αφορά στην «ενδυνάμωση και βελτίωση της θέσης στην αγορά εργασίας των ευάλωτων πληθυσμιακών ομάδων».

Φάση 2¹: «Περιφερειακό Στρατηγικό Σχέδιο Κοινωνικής Ένταξης και αναλυτικό Σχέδιο Δράσης για την εφαρμογή Παρεμβάσεων Καταπολέμησης της Φτώχειας και Εμβάθυνσης της Κοινωνικής Συνοχής στην Περιφέρεια Θεσσαλίας»

- η ενδυνάμωση της κοινωνικής ένταξης των ευπαθών ομάδων, με αποτέλεσμα την άμβλυση του κινδύνου δημιουργίας θυλάκων κοινωνικού αποκλεισμού.
- η δημιουργία ευκαιριών αναζήτησης εργασίας και απασχόλησης σε άτομα περιθωριοποιημένων ομάδων του πληθυσμού της Περιφέρειας.
- η διαχρονική κοινωνικοποίηση των παιδιών ιδιαίτερα των ΑΜΕΑ, των παιδιών που αντιμετωπίζουν μαθησιακές δυσκολίες και των παιδιών των περιθωριοποιημένων κοινοτήτων με το κοινωνικό γίνεσθαι, η αντιμετώπιση της σχολικής αποτυχίας και της πρόωρης εγκατάλειψης του σχολείου
- η μείωση της παιδικής φτώχειας και του κοινωνικού αποκλεισμού των παιδιών
- Μέσω του **Ε.Σ.-2.2** αναμένεται να επιτευχθούν²⁶:
 - η λειτουργική ενοποίηση των τοπικών Δομών που παρέχουν κοινωνικές και υπηρεσίες και παροχές, καθώς και πρόσβασης σε υπηρεσίες ΠΦΥ και, αφορούν στις ευπαθείς ομάδες (ιδίως σε μέλη των ειδικών ομάδων), με αποτέλεσμα τη διαμόρφωση κοινωνικών οικονομικών κλίμακας, τη βελτίωση της ποιότητας των παρεχόμενων υπηρεσιών και τη δυνατότητα καθολικής παροχής υπηρεσιών στα διοικητικά όρια της Περιφέρειας. Πρόκειται για δράση που δρα συμπληρωματικά με τις αντίστοιχες του Α.Π. 1 (Γραφεία Διαμεσολάβησης και Κέντρα Κοινότητας Ευπαθών Ομάδων (One Stop Shops)).
 - η δημιουργία συνθηκών κοινωνικής και εργασιακής ένταξης των ωφελουμένων.
 - η διατήρηση και προαγωγή της υγείας του τοπικού πληθυσμού, μέσω της πρόληψης και της πρόσβασης σε ποιοτικές υπηρεσίες υγείας και, συνακόλουθα, η ενεργός συμμετοχή των πολιτών στον παραγωγικό και κοινωνικό ιστό της Περιφέρειας.
 - η υποστήριξη/ενίσχυση του συστήματος παροχής των υπηρεσιών ΠΦΥ σε περιοχές όπου εντοπίζονται θύλακες φτώχειας (υψηλή ανεργία, αγροτικές, ορεινές και απομακρυσμένες περιοχές, κ.α),
 - η βελτίωση της ποιότητας ζωής των ευπαθών ομάδων.
- Μέσω του **Ε.Σ.-2.3** επιδιώκεται να αντιμετωπισθεί σε κρίσιμο βαθμό η ακραία φτώχεια, με έμφαση στην χορήγηση υλικής βοήθειας και παροχής συνοδευτικών υπηρεσιών, στη βάση στοχευμένων αναγκών, σε νοικοκυριά που πλήττονται διαχρονικά από φτώχεια και εμφανίζουν υλικές στερήσεις.
- Μέσω του **Ε.Σ.-2.4** επιδιώκεται η βελτίωση των όρων διαβίωσης και η εισοδηματική στήριξη των νοικοκυριών που υπόκεινται σε επιτεινόμενες συνθήκες ακραίας φτώχειας. Περαιτέρω, αναμένεται η μείωση των ενδοπεριφερειακών ανισοτήτων και η ενδυνάμωση της χωρικής και κοινωνικής συνοχής.
- Από τους Ε.Σ.-2.3 και Ε.Σ.-2.4 αναμένεται επίσης η μείωση της παιδικής φτώχειας, δεδομένου ότι στις ομάδες-στόχους των παρεμβάσεων γίνεται εστίαση στα πολύτεκνα και μονογονεϊκά νοικοκυριά.

Οι Δράσεις του Α.Π. 2 ανά Ειδικό Στόχο περιγράφονται στον Πίνακα που ακολουθεί:

ΔΡΑΣΕΙΣ Α.Π. 2	
Ε.Σ.-2.1	<ul style="list-style-type: none"> • Εξυπηρέτηση Ευπαθών πληθυσμιακών ομάδων, προκειμένου να αποδεσμευθούν οι έχοντες την φροντίδα παιδιών και εφήβων με νοητική

²⁶ Στον Ε.Σ. 2-2 της ΠΕΣΚΕΘ αντιστοιχεί ο Ε.Σ. 2α6.1 του ΠΕΠ Θεσσαλίας που αφορά στη «Βελτίωση της παροχής και πρόσβασης σε υπηρεσίες υγείας και κοινωνικής φροντίδας σε ειδικές πληθυσμιακές ομάδες».

Φάση 2^η: «Περιφερειακό Στρατηγικό Σχέδιο Κοινωνικής Ένταξης και αναλυτικό Σχέδιο Δράσης για την εφαρμογή Παρεμβάσεων Καταπολέμησης της Φτώχειας και Εμβάθυνσης της Κοινωνικής Συνοχής στην Περιφέρεια Θεσσαλίας»

<p>Ε.Σ.-2.1 (συνέχεια)</p>	<p>υστέρηση ή/και αναπηρίες, με στόχο να ενδυναμώσουν τη θέση τους στην αγορά εργασίας. Η συγκεκριμένη Δράση εφαρμόζεται στα Κέντρα Δημιουργικής Απασχόλησης της Περιφέρειας Θεσσαλίας.</p> <ul style="list-style-type: none"> • Υποστήριξη και εξυπηρέτηση των ευπαθών ομάδων, προκειμένου να αποδεσμευθούν οι έχοντες την φροντίδα παιδιών με αναπηρία, ατόμων ευπαθών ομάδων, περιθωριοποιημένων ατόμων κ.λπ., ώστε να ενδυναμώσουν τη θέση τους στην αγορά εργασίας. Η Δράση εφαρμόζεται σε στέγες υποστηριζόμενης διαβίωσης ΑΜΕΑ, κέντρα διήμερευσης ΑΜΕΑ, ξενώνες και οικοτροφεία παιδιών ή εφήβων ΑΜΕΑ, κατασκηνώσεις κλπ. της Περιφέρειας Θεσσαλίας και, μεταξύ άλλων περιλαμβάνει: <ul style="list-style-type: none"> - δράσεις περιβαλλοντικής εκπαίδευσης, εκπαιδευτικού και ψυχαγωγικού τουρισμού κ.λπ., - ενδυνάμωση και στήριξη των οικογενειών των άμεσα ωφελουμένων με στόχο τη βελτίωση της ποιότητας ζωής και την συνολική τους επανένταξη, • Εξειδικευμένη εκπαιδευτική υποστήριξη για ένταξη μαθητών με αναπηρία ή/και ειδικές εκπαιδευτικές ανάγκες, οι οποίοι αντιμετωπίζουν μαθησιακές δυσκολίες ή έχουν ειδικές εκπαιδευτικές ανάγκες. Στόχο της Δράσης αποτελεί η παράλληλη στήριξη των ΑΜΕΑ στη σχολική τάξη. • Ενσωμάτωση των μαθητών ΑΜΕΑ ή μαθητών με ειδικές εκπαιδευτικές ανάγκες στη σχολική τάξη του γενικού σχολείου και εξασφάλιση της προσβασιμότητάς τους στο κοινωνικό γίγνεσθαι.
<p>Ε.Σ.-2.2</p>	<p>1. Ιεράρχηση, αναδιάταξη, εκσυγχρονισμός, ομογενοποίηση και βελτίωση των παρεχόμενων υπηρεσιών από τις Κοινωνικές Δομές της Περιφέρειας σε ένα ενιαίο Περιφερειακό Δίκτυο Κοινωνικών Δομών, ως εξής:</p> <ul style="list-style-type: none"> • <u>Δομές Παροχής Κοινωνικών και Προνοιακών Υπηρεσιών</u>, στις οποίες περιλαμβάνονται: <ul style="list-style-type: none"> - Τοπικές Δομές Κοινωνικής Υποστήριξης και Ενσωμάτωσης (παροχή κοινωνικών υπηρεσιών one-stop-shop) και Δομές αντιμετώπισης της Φτώχειας. - Τοπικές Δομές Πρόληψης, προαγωγής και παροχής υπηρεσιών Πρωτοβάθμιας Φροντίδας Υγείας (ΠΦΥ) - Ειδικές (λουπές) Δομές (ΚΔΑΠ-ΑΜεΑ, ΚΗΦΗ, ή Κέντρα Κοινότητας Βοήθεια στο σπίτι, ξενώνες φιλοξενίας κακοποιημένων γυναικών και ανηλίκων, Δομές Ισότητας κ.λπ.) • Το <u>ενιαίο Περιφερειακό Δίκτυο Κοινωνικών Δομών</u> συμπληρώνουν οι Δομές Παροχής Υπηρεσιών Κοινωνικής Φροντίδας (Βρεφονηπιακοί και παιδικοί σταθμοί, Βρεφονηπιακοί Σταθμοί Ολοκληρωμένης Φροντίδας κ.λπ.) που λειτουργούν στο πλαίσιο του Ε.Σ.-2.1 <p>2. Στήριξη και συστηματοποίηση της παροχής υπηρεσιών συμβουλευτικής, οικογενειακού προγραμματισμού και συνοδευτικών δράσεων από το Τοπικό Δίκτυο Δομών:</p> <ul style="list-style-type: none"> • Κοινωνικές έρευνες, ταυτοποίηση ωφελουμένων, εξατομικευμένη προσέγγιση στήριξης σε οικογενειακό επίπεδο, ιδιαίτερα σε νοικοκυριά με χαμηλό εκπαιδευτικό επίπεδο (λ.χ. αναπαραγωγική και σεξουαλική

<p>Ε.Σ.-2.2 (συνέχεια)</p>	<p>υγεία προγεννητική, περιγεννητική και επιλόχεια φροντίδα, αντισύλληψη, φροντίδα παιδιών και ηλικιωμένων κ.λπ.). εμβολιασμοί, γυναικολογικοί έλεγχοι κ.λπ. ιδίως σε περιθωριοποιημένες ομάδες.</p> <ul style="list-style-type: none">• Στοχευμένες Δράσεις αντιμετώπιση στερεότυπων και αντιλήψεων που αποτελούν ανασταλτικό παράγοντα στον οικογενειακό προγραμματισμό.• Υπηρεσίες ενημέρωσης, παρακολούθησης και προώθησης ατομικής υγιεινής (σε επίπεδο οικογένειας, σχολείου κ.λπ.), κ.λπ., ιδίως σε περιθωριοποιημένες ομάδες. <p>Οι Δράσεις αυτές υλοποιούνται σε συνδυασμό με τις συνοδευτικές / υποστηρικτικές Δράσεις που εντάσσονται στο ΤΕΒΑ (βλ. Ε.Σ. 2-3).</p> <p>3. Στήριξη και λειτουργία Δομών Αντιμετώπισης της Φτώχειας και, ειδικότερα:</p> <ul style="list-style-type: none">• δημιουργία νέων ή συνέχιση λειτουργίας υφιστάμενων Κοινωνικών Δομών, με αναπροσανατολισμό ή διεύρυνση ή στόχευση της λειτουργίας τους στην αντιμετώπιση της φτώχειας και του κοινωνικού αποκλεισμού, με στόχο τη δημιουργία «δικτύου» καθολικής κάλυψης των σχετικών αναγκών σε τοπικό επίπεδο.• Ολοκληρωμένες υπηρεσίες και άτομα που βρίσκονται σε κατάσταση φτώχειας ή απειλούνται από φτώχεια ή/και σε αστέγους μέσω Δομών που παρέχουν συνολικά και συλλογικά τις ακόλουθες ενδεικτικές υπηρεσίες:<ul style="list-style-type: none">- κοινωνικά παντοπωλεία,- κοινωνικά φαρμακεία,- κοινωνικά μαγειρεία και συσσίτια,- ξενώνες φιλοξενίας αστέγων,- κοινωνικά ιατρεία,- δημοτικοί λαχανόκηποι,- τράπεζες χρόνου,- κοινωνικά φροντιστήρια,- θερινές, θεατρικές ή αθλητικές δραστηριότητες ενδυνάμωσης και κοινωνικοποίησης των ευπαθών ομάδων (συμπεριλαμβανομένων και των παιδιών) κ.λπ.• Τοπικά Δίκτυα Δομών Αντιμετώπισης της Φτώχειας με τη μορφή Τοπικών Σχεδίων Κοινωνικής Ένταξης (ΤοΣΚΕ) με λειτουργική εφαρμογή στις ευπαθείς ομάδες (με τοπικά χωρικά κριτήρια, ένα «δίκτυο» ανά Π.Ε.) <p>Οι Δράσεις αυτές υλοποιούνται σε συνδυασμό με τις συνοδευτικές / υποστηρικτικές Δράσεις που εντάσσονται στο ΤΕΒΑ (βλ. Ε.Σ. 2-3).</p> <p>Τα αγαθά και υλικά που συγκεντρώνονται και διανέμονται στο πλαίσιο του «δικτύου» αυτών των Δομών συγκεντρώνονται από δωρεές πολιτών και επιχειρήσεων.</p> <p>Για την «αριστοποίηση» των δωρεών και την κάλυψη στοχευμένων αναγκών που δεν καλύπτονται από τις συνήθεια δωρεές, θα οργανωθεί σε περιφερειακό επίπεδο «Σύστημα Συντονισμού Δωρεών» (ΣΣΔ).</p>
---------------------------------------	--

<p>Ε.Σ.-2.2 (συνέχεια)</p>	<p>4. Προαγωγή της Πρωτοβάθμιας Φροντίδας Υγείας - Περιφερειακό Δίκτυο Προστασίας Υγείας του Πληθυσμού (health safety net) :</p> <ul style="list-style-type: none"> • Παροχή υπηρεσιών Πρωτοβάθμιας Φροντίδας Υγείας στη βάση μοναδιαίου κόστους (λ.χ. παροχή υπηρεσιών ιατρικής εξέτασης, δυνατότητα παραπομπής για πραγματοποίηση συνόλου διαγνωστικών εξετάσεων, Υγεία κατ' Οίκον κ.λπ.). • Υλοποίηση καινοτόμων δράσεων ή πιλοτικών προγραμμάτων σε τοπικό επίπεδο για την αντιμετώπιση νέων αναδυόμενων αναγκών • Ανάπτυξη δικτύου Μονάδων Οικογενειακής Ιατρικής (Family Health Units) • Ενδυνάμωση των Κέντρων Υγείας στις αγροτικές περιοχές, αναδιοργάνωση των μονάδων υγείας του ΠΕΔΥ (πρώην μονάδες υγείας του ΕΟΠΥΥ/ΙΚΑ) και συντονισμός της παροχής υπηρεσιών υγείας μεταξύ της πρωτοβάθμιας και της νοσοκομειακής φροντίδας υγείας, μέσω της απόκτησης γνώσεων και ενίσχυσης των δεξιοτήτων του ανθρώπινου δυναμικού • Δράσεις δημοσιότητας για την καλύτερη εφαρμογή των ανωτέρω παρεμβάσεων <p>Η εξειδίκευση των παραπάνω δράσεων και η ακριβής ποσοτική και ποιοτική αποτύπωση των παρεχόμενων υπηρεσιών γίνεται σε συνεργασία του Υπουργείου Υγείας και του Παγκόσμιου Οργανισμού Υγείας.</p> <p>5. Δράσεις αποϊδρυματοποίησης παιδιών.</p> <p>Οι συγκεκριμένες δράσεις αφορούν κυρίως σε κέντρα παιδικής προστασίας για παιδιά που δεν έχουν οικογενειακό περιβάλλον και περιορισμένες δυνατότητες επαγγελματικής αποκατάστασης. Το «εξωτερικό» κόστος της λειτουργίας αυτών των Δομών καλύπτεται μέσω του «Τοπικού Δικτύου Κοινωνικών Δομών.</p>
<p>Ε.Σ.-2.3</p>	<p>1. Αντιμετώπιση του φαινομένου ακραίας φτώχειας και, ειδικότερα:</p> <ul style="list-style-type: none"> • Διανομή ειδών βασικής υλικής συνδρομής, όπως ενδεικτικά: <ul style="list-style-type: none"> - τρόφιμα (μακράς διάρκειας και φρέσκα καθώς και ειδικά τρόφιμα για βρέφη). - βασικές Υλικές Στερήσεις (ρουχισμός για παιδιά και ενήλικες/κυρίως αστέγους – είδη καθαρισμού και προσωπικής υγιεινής, παιδικά είδη/βιβλία, παιχνίδια, βρεφικός εξοπλισμός κλπ) • Παροχή συνοδευτικών υπηρεσιών, όπως ενδεικτικά: <ul style="list-style-type: none"> - υπηρεσίες ψυχοκοινωνικής στήριξης, ενδυνάμωσης και κοινωνικής ένταξης παιδιών σε ατομικό επίπεδο και σε επίπεδο οικογένειας (ή και σε μονήρη άτομα), - διατροφικές συμβουλές, συμπεριλαμβανομένων και συμβουλών υγιεινής διατροφής, - συμβουλές διαχείρισης οικογενειακού προϋπολογισμού, - Υπηρεσίες κοινωνικοποίησης παιδιών (π.χ. πρόσβαση σε αθλητικές δραστηριότητες, καλλιέργεια της ομαδικότητας), - κοινωνικά φροντιστήρια (διδασκτική υποστήριξη και διασφάλιση κατάλληλων χώρων για μελέτη για τα παιδιά / ωφελούμενους ή/και

Φάση 2^η: «Περιφερειακό Στρατηγικό Σχέδιο Κοινωνικής Ένταξης και αναλυτικό Σχέδιο Δράσης για την εφαρμογή Παρεμβάσεων Καταπολέμησης της Φτώχειας και Εμβάθυνσης της Κοινωνικής Συνοχής στην Περιφέρεια Θεσσαλίας»

	<p>διασφάλιση της μεταφοράς-πρόσβασης σε αυτούς),</p> <ul style="list-style-type: none"> - υλοποίηση πολιτιστικών και δημιουργικών δραστηριοτήτων απασχόλησης για παιδιά ωφελούμενους (π.χ. θεατρικές παραστάσεις αλλά και θεατρικά εργαστήρια για παιδιά), - διοργάνωση εκπαιδευτικών και ψυχαγωγικών εκδρομών, αθλητικές συναντήσεις και αγώνες κ.λπ <p>2. Στήριξη της λειτουργίας «Κοινωνικών Συμπράξεων» του άρθρου 25 του Ν. 4314 (ΦΕΚ Α' 265/23-12-2014), υποστήριξη της ταυτοποίησης ωφελουμένων και συμβολή στη διαμόρφωση και λειτουργία του Περιφερειακού «Συστήματος Συντονισμού Δωρεών» (ΣΣΔ).</p>
<p>Ε.Σ.-2.4</p>	<p>1. Δράσεις οργάνωσης και στήριξης της εφαρμογής του Ελάχιστου Εγγυημένου (Κοινωνικού) Εισοδήματος (ΚΥΑ ΑΠ 39892/ΓΔ1.2/7-11-2014 (Καθορισμός των όρων και των προϋποθέσεων εφαρμογής του πιλοτικού προγράμματος «Ελάχιστο Εγγυημένο Εισόδημα»).</p> <ul style="list-style-type: none"> • «ενεργοποίηση» των αποκλεισμένων ατόμων, με στόχο την προώθηση της ανάγκη ενσωμάτωσής τους (integration) στον οικονομικό και κοινωνικό ιστό (παροχή συνοδευτικών δράσεων ψυχοκοινωνικής στήριξης και συμβουλευτικής). • «κινητοποίηση» των ωφελουμένων για την εκπλήρωση των υποχρεώσεών τους και παρακολούθηση των «δικλείδων» ενεργοποίησης των αποκλεισμένων ομάδων. <p>2. Δράσεις οργάνωσης και αντιμετώπισης της Ανθρωπιστικής Κρίσης (στο πλαίσιο του Ν. 4320/2015 «Ρυθμίσεις για τη λήψη άμεσων μέτρων για την αντιμετώπιση της ανθρωπιστικής κρίσης..» με τις παρακάτω δράσεις:</p> <ul style="list-style-type: none"> • πρόσβαση των νοικοκυριών στην επανασύνδεση παροχών (λόγω μη-πληρωμής λογαριασμών) και στη δωρεάν ηλεκτροδότηση(σε κύριες κατοικίες) έως 300 kWh έως το τέλος του 2015, • παροχή επιδόματος ενοικίου σε νοικοκυριά με χαμηλό οικογενειακό εισόδημα. • στην παροχή επιδόματος σίτισης για την προμήθεια βασικών ειδών διατροφής και διαβίωσης για 300.000 άτομα. Το επίδομα θα δίνεται υπό μορφή κουπονιών ή ηλεκτρονικού μέσου προμήθειας αυτών των ειδών. Το ύψος του θα κυμαίνεται ανάλογα με τον αριθμό των μελών της οικογένειας για αγορά προϊόντων από επιχειρήσεις που θα θελήσουν να συνεργασθούν <p>3. Δράσεις στέγασης και επανένταξης ανέργων (Ν.4254/2014). Οι δράσεις που έχουν προγραμματισθεί και υλοποιούνται για τη διετία 2015-2016 είναι:</p> <ul style="list-style-type: none"> • Συμβουλευτική • Πλάνο απόκτησης στέγης και κάλυψης βασικών αναγκών • Επανένταξη στην αγορά εργασίας • Παρακολούθηση -υποστήριξη.

Σημειώνεται ότι οι δράσεις καταπολέμησης της σχολικής διαρροής υλοποιούνται μέσω του ΕΠΑΝΑΔ-ΕΔΒΜ, είναι συμπληρωματικές προς την ΠΕΣΚΕΘ και συμβάλλουν στους στόχους της, δεν είναι όμως δυνατόν να ποσοτικοποιηθούν στο πλαίσιο της παρούσας δράσης .

Φάση 2^η: «Περιφερειακό Στρατηγικό Σχέδιο Κοινωνικής Ένταξης και αναλυτικό Σχέδιο Δράσης για την εφαρμογή Παρεμβάσεων Καταπολέμησης της Φτώχειας και Εμβάθυνσης της Κοινωνικής Συνοχής στην Περιφέρεια Θεσσαλίας»

Περαιτέρω, η προώθηση της εκπαίδευσης των Ρομά αποτελεί κεντρική εθνική επιλογή. Στοχεύεται η αύξηση έως το 2020 της ένταξης των παιδιών στην εκπαιδευτική διαδικασία, η μείωση της σχολικής διαρροής και αποτυχίας, η διάχυση της εκπαίδευσης τους σε όλες τις βαθμίδες της εκπαίδευσης με την εξασφάλιση ότι όλα τα παιδιά των Ρομά θα ολοκληρώνουν τουλάχιστον τη φοίτησή τους στο δημοτικό σχολείο και θα έχουν πρόσβαση σε ποιοτική εκπαίδευση.

Σε ευρωπαϊκό επίπεδο, επιδιώκεται η ολοκλήρωση της πρωτοβάθμιας σχολικής εκπαίδευσης, η διεύρυνση της πρόσβασης σε ποιοτική προσχολική εκπαίδευση και στην παιδική μέριμνα, καθώς και η διασφάλιση ότι τα παιδιά των Ρομά δεν υπόκεινται σε διακρίσεις ή φυλετικό διαχωρισμό και η μείωση του αριθμού των παιδιών που εγκαταλείπουν πρόωρα το σχολείο²⁷.

Για να μειωθεί ο αριθμός των μαθητών Ρομά που εγκαταλείπουν πρόωρα το σχολείο, απαιτούνται διαχρονικά συνεπείς πολιτικές και συνοδευτικές / πρόσθετες προσπάθειες, όπως οι εξωσχολικές δραστηριότητες και στενή συνεργασία με τις οικογένειες Ρομά. Σε ευρωπαϊκή κλίμακα αξιολογούνται θετικά η συστηματικότερη χρήση παιδαγωγικών βοηθών και διαμεσολαβητών Ρομά, η συστηματική επικοινωνία με τις τοπικές κοινότητες και τους γονείς, ο θεσμός του «διαμεσολαβητή», η εκπαίδευση Ρομά (που διαθέτουν σχετικά προσόντα) ως καθηγητών κ.λπ.

Τέλος, στο πλαίσιο της Επενδυτικής Προτεραιότητας 10.i του ΕΠΑΝΑΔ-ΕΔΒΜ, η οποία αφορά στη «μείωση και αποτροπή της πρόωρης εγκατάλειψης του σχολείου και την προαγωγή της ισότιμης πρόσβασης σε καλής ποιότητας προσχολική, πρωτοβάθμια και δευτεροβάθμια εκπαίδευση, συμπεριλαμβανομένων δυνατοτήτων τυπική, άτυπη και μη τυπικής μάθησης για την επανένταξη στην εκπαίδευση και κατάρτιση» και του Ειδικού Στόχου 10.1 (i): «Μείωση της πρόωρης εγκατάλειψης του σχολείου, ιδίως σε γεωγραφικές περιοχές με υψηλά ποσοστά ΠΕΣ», προβλέπονται οι ακόλουθες δράσεις:

- Καταπολέμηση της σχολικής διαρροής και μείωση του ποσοστού πρόωρης εγκατάλειψης της σχολικής εκπαίδευσης, μέσω στοχευμένων παρεμβάσεων ενίσχυσης της πρόσβασης και ένταξης στην εκπαίδευση για τις Ευάλωτες Κοινωνικά Ομάδες (Μετανάστες, Ρομά, μονογονεϊκές οικογένειες, ΖΕΠ κλπ.) και για συγκεκριμένες γεωγραφικές περιοχές, όπως αυτές προκύψουν από τη σχετική στρατηγική για την αντιμετώπιση της ΠΕΣ, η οποία με βάση τις θεματικές αιρεσιμότητες του ΘΣ10 θα ολοκληρωθεί εντός του α' εξαμήνου του 2015 από το Ινστιτούτο Εκπαιδευτικής Πολιτικής.
- Διαπολιτισμική εκπαίδευση, μέσω παρεμβάσεων αρμονικής ένταξης στο σχολείο μαθητών/τριών με πολιτισμικές και θρησκευτικές ιδιαιτερότητες (αλλοδαποί, παλιννοστούντες, Ρομά, μουσουλμάνοι της Θράκης, ομογενείς).
- Καταπολέμηση της Μαθητικής Διαρροής
- Βελτίωση των Σχολικών Επιδόσεων και Διάδοση της Μαθητείας
- Καταπολέμηση του Αναλφαριθμητισμού – Διάδοση της Δια Βίου Μάθησης

Στην ίδια Επενδυτική Προτεραιότητα του ΕΠΑΝΑΔ-ΕΔΒΜ περιλαμβάνεται η ενσωμάτωση των μαθητών ΑΜΕΑ ή μαθητών με ειδικές εκπαιδευτικές ανάγκες στη σχολική τάξη του γενικού σχολείου και εξασφάλιση της προσβασιμότητάς τους στο κοινωνικό γίγνεσθαι, δράση η οποία περιλαμβάνεται στην ΠΕΣΚΕΘ και κοστολογείται στη συνέχεια.

²⁷COM(2014) 209 τελικό, 2-4-2014

Φάση 2^η: «Περιφερειακό Στρατηγικό Σχέδιο Κοινωνικής Ένταξης και αναλυτικό Σχέδιο Δράσης για την εφαρμογή Παρεμβάσεων Καταπολέμησης της Φτώχειας και Εμβάθυνσης της Κοινωνικής Συνοχής στην Περιφέρεια Θεσσαλίας»

4.3.2. Πηγές Χρηματοδότησης του Α.Π. 2.

Οι πηγές χρηματοδότησης των δράσεων του Α.Π. 2 έχουν ως εξής:

ΠΗΓΕΣ ΧΡΗΜΑΤΟΔΟΤΗΣΗΣ Α.Π. 2					
ΕΙΔΙΚΟΙ ΣΤΟΧΟΙ	ΕΠΙΧΕΙΡΗΣΙΑΚΟ ΠΡΟΓΡΑΜΜΑ ΕΣΠΑ ή ΑΛΛΟ ή ΑΛΛΗ ΠΗΓΗ	ΑΞΙΟΝΑΣ ΠΡΟΤΕΡΑΙΟΤΗΤΑΣ	ΕΔΕΤ ή άλλη ΠΗΓΗ	ΕΠΕΝΔΥΤΙΚΗ ΠΡΟΤΕΡΑΙΟΤΗΤΑ	ΚΑΤΗΓΟΡΙΑ ΠΑΡΕΜΒΑΣΗΣ
Ε.Σ.-2.1	ΠΕΠ ΘΕΣΣΑΛΙΑΣ 2014-2020	2.α - Ανάπτυξη και αξιοποίηση ικανοτήτων ανθρώπινου δυναμικού — ενεργός κοινωνική ενσωμάτωση	ΕΚΤ	9.iii	111. Καταπολέμηση κάθε μορφής διακρίσεων και προώθηση των ίσων ευκαιριών
	ΕΠΑΝΑΔ-ΕΔΒΜ	Α.Π. 6	ΕΚΤ	10.i	-
	Εθνικοί Πόροι	-	-	-	-
Ε.Σ.-2.2	ΠΕΠ ΘΕΣΣΑΛΙΑΣ 2014-2020	2.α - Ανάπτυξη και αξιοποίηση ικανοτήτων ανθρώπινου δυναμικού — ενεργός κοινωνική ενσωμάτωση	ΕΚΤ	9.iv	112. Ενίσχυση της πρόσβασης σε οικονομικά προσιτές, βιώσιμες και υψηλής ποιότητας υπηρεσίες, συμπεριλαμβανομένης της υγειονομικής περίθαλψης και των κοινωνικών υπηρεσιών κοινής ωφέλειας
	ΕΠΑΝΑΔ-ΕΔΒΜ	Α.Π. 6	ΕΚΤ	10.i	-
	Εθνικοί Πόροι	-	-	-	-
Ε.Σ.-2.3	Ε.Π. Επισιτιστικής και Βασικής Υλικής Συνδρομής (Ε.Π. ΒΥΣ 2014-2020)	-	ΤΕΒΑ	-	-
Ε.Σ.-2.4	Ελάχιστο Εγγυημένο Εισόδημα - Αντιμετώπιση της Ανθρωπιστικής Κρίσης	-	Εθνικοί Πόροι	-	-

4.3.3. Γενικές και Ειδικές Κατηγορίες Ωφελουμένων του Α.Π.2.

Οι ωφελούμενοι του Α.Π. 2 είναι υποσύνολο των ωφελουμένων της ΠΕΣΚΕ (Ενότητα 2.1.3) και ανά ειδικό Στόχο προσδιορίζονται ως εξής:

Φάση 2^η: «Περιφερειακό Στρατηγικό Σχέδιο Κοινωνικής Ένταξης και αναλυτικό Σχέδιο Δράσης για την εφαρμογή Παρεμβάσεων Καταπολέμησης της Φτώχειας και Εμβάθυνσης της Κοινωνικής Συνοχής στην Περιφέρεια Θεσσαλίας»

ΚΩΔΙΚΟΠΟΙΗΣΗ ΩΦΕΛΟΥΜΕΝΩΝ Α.Π. 2 ανά Ε.Σ.		
Ειδικό Στόχοι	Ωφελούμενοι ΠΕΣΚΕ	Ειδικά επιπλέον Χαρακτηριστικά
Ε.Σ.-2.1	<ul style="list-style-type: none"> Άτομα που έχουν την ευθύνη φροντίδας παιδιών και εφήβων με νοητική υστέρηση ή/και αναπηρίες, σε νοικοκυριά που απειλούνται από φτώχεια ή/και κοινωνικό αποκλεισμό Ευπαθείς Ομάδες (κυρίως Ευάλωτες και Ειδικές Ομάδες) Περιθωριοποιημένες Κοινότητες, μεταξύ των οποίων οι Ρομά Παιδιά με Αναπηρίες σε οικογένειες με τα παραπάνω χαρακτηριστικά Μαθητές με Αναπηρίες ή/και ειδικές εκπαιδευτικές ανάγκες 	<ul style="list-style-type: none"> Μακροχρόνια άνεργοι Φτωχοί εργαζόμενοι Παιδιά και έφηβοι με νοητική υστέρηση ή/και αναπηρίες, σε νοικοκυριά που απειλούνται από φτώχεια ή/και κοινωνικό αποκλεισμό ή σε περιθωριοποιημένες κοινότητες
Ε.Σ.-2.2	<ul style="list-style-type: none"> Άτομα που έχουν την ευθύνη φροντίδας παιδιών και εφήβων με νοητική υστέρηση ή/και αναπηρίες, σε νοικοκυριά που απειλούνται από φτώχεια ή/και κοινωνικό αποκλεισμό Ευπαθείς Ομάδες (Ευάλωτες, Ειδικές Ομάδες και Λοιπές Ομάδες) Περιθωριοποιημένες Κοινότητες, μεταξύ των οποίων οι Ρομά 	<ul style="list-style-type: none"> Μακροχρόνια άνεργοι Φτωχοί εργαζόμενοι Παιδιά και έφηβοι με νοητική υστέρηση ή/και αναπηρίες, σε νοικοκυριά που απειλούνται από φτώχεια ή/και κοινωνικό αποκλεισμό Νοικοκυριά με χαμηλό εκπαιδευτικό επίπεδο παιδιά που είτε δεν έχουν οικογενειακό περιβάλλον είτε έχουν περιορισμένες δυνατότητες επαγγελματικής αποκατάστασης.
Ε.Σ.-2.3	<ul style="list-style-type: none"> Ευπαθείς Ομάδες (κυρίως Ευάλωτες και Ειδικές Ομάδες) Περιθωριοποιημένες Κοινότητες, μεταξύ των οποίων οι Ρομά Δικαιούχοι του ΕΕΕ 	<ul style="list-style-type: none"> φτωχά νοικοκυριά ή μονήρη άτομα που διαβιούν σε καθεστώς ακραίας φτώχειας ή επιτεινόμενου κινδύνου φτώχειας, νοικοκυριά με παιδιά, και ιδιαίτερα τα μονογονεϊκά και τρίτεκνα/πολύτεκνα, νοικοκυριά, τα οποία πλήττονται περισσότερο από συνθήκες αποστέρησης, νοικοκυριά χωρίς κανέναν εργαζόμενο και, ιδίως νοικοκυριά με παιδιά, ώστε παράλληλα να αντιμετωπίζεται το φαινόμενο της παιδικής φτώχειας, στοχευμένη αντιμετώπιση της φτώχειας των παιδιών και, ιδιαίτερα εκείνων που διαβιούν σε νοικοκυριά με τα παραπάνω χαρακτηριστικά και έχουν ηλικία 0 – 6 ετών ή/και έχουν μεταναστευτικό υπόβαθρο ή/και εντάσσονται σε μειονότητες ή/και περιθωριοποιημένες κοινότητες,

Φάση 2^η: «Περιφερειακό Στρατηγικό Σχέδιο Κοινωνικής Ένταξης και αναλυτικό Σχέδιο Δράσης για την εφαρμογή Παρεμβάσεων Καταπολέμησης της Φτώχειας και Εμβάθυνσης της Κοινωνικής Συνοχής στην Περιφέρεια Θεσσαλίας»

ΚΩΔΙΚΟΠΟΙΗΣΗ ΩΦΕΛΟΥΜΕΝΩΝ Α.Π. 2 ανά Ε.Σ.		
Ειδικό Στόχοι	Ωφελούμενοι ΠΕΣΚΕ	Ειδικά επιπλέον Χαρακτηριστικά
		<ul style="list-style-type: none"> • άτομα που διαβιούν σε περιοχές με πολλαπλά μειονεκτήματα (υποβαθμισμένες αστικές περιοχές στο πλαίσιο των οποίων συσσωρεύονται και αλληλοτροφοδοτούνται παράγοντες κοινωνικού αποκλεισμού, • άτομα των οποίων η διαβίωση συνδέεται με ακατάλληλες συνθήκες στέγασης ή/και έλλειψη στέγης, • άτομα με χαμηλό επίπεδο εκπαίδευσης ή/και με αναλφαβητισμό, • ηλικιωμένοι άνω των 65 ετών και λοιπά πρόσωπα με αυξημένους κινδύνους φτώχειας και κοινωνικού αποκλεισμού, • άτομα που υφίστανται διακρίσεις λόγω της ιδιότητας μέλους ομάδων με θρησκευτικές / πολιτιστικές ιδιαιτερότητες και, • άτομα που υφίστανται διακρίσεις λόγω της ιδιότητας αιτούντος άσυλο, αναγνωρισμένου πολιτικού πρόσφυγα ή οικονομικού μετανάστη.
Ε.Σ.-2.4	<ul style="list-style-type: none"> • Ευπαθείς Ομάδες • Περιθωριοποιημένες Κοινότητες, μεταξύ των οποίων οι Ρομά • Δικαιούχοι του ΕΕΕ 	<ul style="list-style-type: none"> • Ομοίως ως ανωτέρω (Ε.Σ.-2.3)

4.3.4. Ποσοτικοποίηση / Κοστολόγηση των Παρεμβάσεων του Α.Π. 2 ανά Ειδικό Στόχο

1. Όσον αφορά στον **Ε.Σ.-2.1**, πρακτικά οι δράσεις ενσωμάτωσης και προώθησης στην απασχόληση αφορούν στην υποστήριξη και εξυπηρέτηση των Ευπαθών Ομάδων, προκειμένου εκείνοι που έχουν την φροντίδα παιδιών, παιδιών με αναπηρία, ατόμων ευπαθών ομάδων, περιθωριοποιημένων ατόμων κ.λπ. και, να αποκτήσουν ευκαιρίες πρόσβασης στην αγορά εργασίας (Δράση Δ.6.α).

Ειδικότερα στην συγκεκριμένη Δράση περιλαμβάνονται οι ακόλουθες υπηρεσίες και παροχές:

- εξυπηρέτηση Ευπαθών πληθυσμιακών ομάδων, προκειμένου εκείνοι που έχουν τη φροντίδα παιδιών και εφήβων με νοητική υστέρηση ή/και αναπηρίες να αποκτήσουν ευκαιρίες πρόσβασης στην αγορά εργασίας.
- εξυπηρέτηση Ευπαθών πληθυσμιακών ομάδων, προκειμένου να αποδεσμευθούν οι έχοντες την φροντίδα βρεφών και νηπίων, με στόχο να ενδυναμώσουν τη θέση τους στην αγορά εργασίας.
- εξειδικευμένη εκπαιδευτική υποστήριξη για ένταξη μαθητών με αναπηρία ή/και ειδικές εκπαιδευτικές ανάγκες, οι οποίοι αντιμετωπίζουν μαθησιακές δυσκολίες ή έχουν

Φάση 2^η: «Περιφερειακό Στρατηγικό Σχέδιο Κοινωνικής Ένταξης και αναλυτικό Σχέδιο Δράσης για την εφαρμογή Παρεμβάσεων Καταπολέμησης της Φτώχειας και Εμβάθυνσης της Κοινωνικής Συνοχής στην Περιφέρεια Θεσσαλίας»

ειδικές εκπαιδευτικές ανάγκες. Στόχος της δράσης είναι η παράλληλη στήριξη των ΑΜΕΑ στη σχολική τάξη.

- κινητοποίηση και στοχευμένη ευαισθητοποίηση υποκατηγοριών ευπαθών ομάδων με υψηλό ποσοστό ή/και κίνδυνο μακροχρόνιας ανεργίας

2. Το μέσο κόστος ανά άμεσα ωφελούμενο στις ειδικές Δομές (ΚΔΑΠ ΜΕΑ, Βρεφονηπιακοί Σταθμοί Ολοκληρωμένης Φροντίδας (ΒΣΟΦ), Δομές προνοιακής φροντίδας ΑΜΕΑ κ.λπ.) είναι αυξημένο σε σχέση με τις αντίστοιχες Δομές Κοινωνικής Φροντίδας του Α.Π. 1 της ΠΕΣΚΕΘ.

Υιοθετείται το μέσο κόστος της ΚΥΑ με Α.Π. 5.18522/οικ.3.512/2-7-2015 (ΦΕΚ 1376/2-7-2015) και την Πρόσκληση 1551/2-7-2015 της ΕΕΤΑΑ (Σύστημα Διαχείρισης, Αξιολόγησης, Παρακολούθησης και Ελέγχου – Διαδικασία Εφαρμογής της Πράξης «Εναρμόνιση οικογενειακής και επαγγελματικής ζωής», συγχρηματοδοτούμενης από το ΕΚΤ στο πλαίσιο του ΕΣΠΑ 2014–2020). Το πλήθος των ωφελουμένων προκύπτει από τις εκτιμήσεις του Πίνακα 16.

Η λειτουργία της συγκεκριμένης κατηγορίας Δομών προβλέπει χρηματοδοτική συμβολή του ωφελούμενου, ανάλογα με εισοδηματικά κριτήρια. Αντίστοιχα, η κατανομή της χρηματοδότησης της Δράσης προκύπτει ως εξής:

- Οι ωφελούμενοι που διαβιούν σε οικογένειες κάτω του ορίου φτώχειας χρηματοδοτούνται από το ΠΕΠ Θεσσαλίας 2014-2020
- Οι ωφελούμενοι που διαβιούν σε οικογένειες με ετήσια εισοδήματα πάνω από το όριο της φτώχειας χρηματοδοτούνται από το ΕΠΑΝΑΔ-ΕΔΒΜ 2014-2020

Από εθνικούς πόρους χρηματοδοτούνται οι ανάγκες των παραπάνω κατηγοριών που απορρέουν από την σταδιακή μείωση των συγχρηματοδοτούμενων πόρων.

Η αναμενόμενη –λόγω του «βάθους» της οικονομικής και κοινωνικής κρίσης σταδιακή-σταθεροποίηση (αν όχι αύξηση) των επιπέδων της φτώχειας, συνδέεται με σταθερό διαχρονικά ρυθμό της έντασης χρηματοδότησης. Ειδικότερα, προσδιορίζονται οι παρακάτω ωφελούμενοι:

Ωφελούμενοι ανά Κατηγορία Δομών	Πλήθος Άμεσα Ωφελουμένων (εκτίμηση)	Μέσο Κόστος	Συνολικό Κόστος (βετίας)	Σενάρια Χρηματοδότησης		
				ΕΠΑΝΑΔ-ΕΔΒΜ 2014-2020	ΠΕΠ Θεσσαλίας 2014-2020	Εθνικοί Πόροι
Ωφελούμενοι ΚΔΑΠ – ΚΔΑΠ ΜΕΑ	1.722	3.500	36.162.000	9.040.500	5.424.300	21.697.200
Ωφελούμενοι Δομών προνοιακής φροντίδας ΑΜΕΑ	120	1.400	1.008.000	252.000	151.200	604.800
Σύνολα	1.842	-	37.170.000	9.292.500	5.575.500	22.302.000

Σημείωση: Στον υπολογισμό του κόστους στο Παράρτημα 4 υπάρχουν μικρές διαφορές λόγω υιοθέτησης μέσου σταθμικού κόστους και στρογγυλοποιήσεων

Προκύπτουν σε επίπεδο βετίας 11.052 άμεσα ωφελούμενοι με ένα ενιαίο ετήσιο (μεσοσταθμικό) μέσο κόστος της τάξης των 3.364 ευρώ ανά ωφελούμενο.

Η αναλογία των ατόμων που έχουν την φροντίδα παιδιών με αναπηρία, ατόμων ευπαθών ομάδων, περιθωριοποιημένων ατόμων και τα οποία ωφελούνται έμμεσα ως προς τη δυνατότητά τους να αποκτήσουν ή/και να διευρύνουν τις ευκαιρίες πρόσβασής τους στην

Φάση 2^η: «Περιφερειακό Στρατηγικό Σχέδιο Κοινωνικής Ένταξης και αναλυτικό Σχέδιο Δράσης για την εφαρμογή Παρεμβάσεων Καταπολέμησης της Φτώχειας και Εμβάθυνσης της Κοινωνικής Συνοχής στην Περιφέρεια Θεσσαλίας»

αγορά εργασίας υπολογίζεται με βάση τα δεδομένα του Πίνακα 16 (Τμ. Α) για τις συγκεκριμένες κατηγορίες Δομών (ανεξαρτήτως εισοδήματος).

3. Μέσω του Ε.Σ.-2.1, ως αποτέλεσμα των παραπάνω παρεμβάσεων, αναμένεται η προώθηση 368 (20% επί του συνόλου) μειονεκτούντων ατόμων που ωφελούνται έμμεσα από τις δράσεις του παρόντος Ε.Σ. σε θέση απασχόλησης (την οποία θα διατηρήσουν σε ένα χρονικό διάστημα 6 μηνών τουλάχιστον).

4. Στον Ε.Σ.-2.1 προβλέπεται επίσης η ενσωμάτωση των μαθητών ΑΜΕΑ ή με ειδικές εκπαιδευτικές ανάγκες στη σχολική τάξη του γενικού σχολείου και η εξασφάλιση της προσβασιμότητας αυτών στο κοινωνικό γίνεσθαι με αποτέλεσμα την αντιμετώπιση του κοινωνικού αποκλεισμού, την αντιμετώπιση της σχολικής αποτυχίας και της πρόωρης εγκατάλειψης του σχολείου, καθώς και η ενίσχυση των ειδικών σχολείων και των τμημάτων ένταξης (Σχολικές Μονάδες Ειδικής Αγωγής και Εκπαίδευσης και Τμήματα Ένταξης), ώστε η εκπαίδευση να ανταποκρίνεται στις ανάγκες όλων των μαθητών χωρίς διακρίσεις (Δράση Δ.6.β). Η Δράση αυτή εντάσσεται στις ακόλουθες Δράσεις του ΕΠΑΝΑΔ-ΕΔΒΜ:

- εξειδικευμένη εκπαιδευτική υποστήριξη για ένταξη μαθητών με αναπηρία ή/και ειδικές εκπαιδευτικές ανάγκες (Δράση 6.10.1.2.03.01),
- ανάπτυξη υποστηρικτών δομών για την ένταξη και συμπερίληψη στην εκπαίδευση μαθητών με αναπηρία ή και ειδικές εκπαιδευτικές ανάγκες (Δράση 6.10.1.2.03.02) και,
- εξατομικευμένη υποστήριξη μαθητών με αναπηρίες ή/και ειδικές εκπαιδευτικές ανάγκες (Δράση 6.10.1.2.03.03).

Οι ανωτέρω Δράσεις κοστολογούνται με βάση την αναλογία του πληθυσμού της Περιφέρειας ως προς τον συνολικό πληθυσμό των Λιγότερο Ανπτυγμένων Περιφερειών, με βάση τους επιμέρους προϋπολογισμούς της εξειδίκευσης του ΕΠΑΝΑΔ-ΕΔΒΜ. Δεν έγινε δυνατή η διασταύρωση περισσότερων σχετικών στοιχείων, ώστε να ποσοτικοποιηθούν περαιτέρω οι στόχοι και να εξαχθούν ασφαλέστερες εκτιμήσεις μοναδιαίου κόστους.

Κατά την εξειδίκευση του ΠΕΠ Θεσσαλίας, προβλέπεται η πρόσληψη Ειδικού Βοηθητικού Προσωπικού (ΕΒΠ) για θέματα αυτοεξυπηρέτησης, καθημερινής διαβίωσης και λειτουργικών διευκολύνσεων των μαθητών με αναπηρία και με ειδικές εκπαιδευτικές ανάγκες που φοιτούν στα γενικά σχολεία πρωτοβάθμιας και δευτεροβάθμιας εκπαίδευσης.

Το Ειδικό Εκπαιδευτικό Προσωπικό (ΕΕΠ) συμπεριλαμβάνει διάφορους κλάδους όπως παιδίατρος, Θεραπευτές του Λόγου, Επαγγελματικούς Συμβούλους, Ψυχολόγους, Σχολικούς Νοσηλευτές, Φυσικοθεραπευτές, Εργοθεραπευτές, Κοινωνικούς Λειτουργούς και προσφέρει τις υπηρεσίες του σε σχολικές μονάδες. Στο πλαίσιο των Πράξεων που θα ενταχθούν στα ΠΕΠ στην κατηγορία του Ειδικού Εκπαιδευτικού Προσωπικού θα προσληφθούν μόνο σχολικοί νοσηλευτές για μαθητές με χρόνια προβλήματα υγείας που φοιτούν σε σχολικές μονάδες γενικής αγωγής και απαιτείται να έχουν νοσηλευτική υποστήριξη για τη χορήγηση φαρμάκων σε ενέσιμη ή μη μορφή, χρήση συσκευών κ.λ.π.).

Στο πλαίσιο του ΠΕΠ Θεσσαλίας²⁸, η εξειδικευμένη εκπαιδευτική υποστήριξη μαθητών με αναπηρία ή και ειδικές εκπαιδευτικές ανάγκες περιλαμβάνει τις ακόλουθες υποδράσεις:

- την υποστήριξη με Ειδικό Βοηθητικό Προσωπικό (ΕΒΠ) μαθητών με αναπηρία
- την υποστήριξη με Ειδικό Εκπαιδευτικό Προσωπικό (ΕΕΠ) μαθητών με αναπηρία Η παρούσα εξειδίκευση αφορά το έτος 2015-2016.

Η Δράση καλύπτεται κατά τα λοιπά μέσω του ΕΠΑΝΑΔ-ΕΔΒΜ (Ε.Π. 10i).

²⁸ ΕΠΑΝΑΔ-ΕΔΒΜ, Έγγραφο Εξειδίκευσης 1-7-2015, Δράση 9iii.2α5.1.2: Εξειδικευμένη εκπαιδευτική υποστήριξη για την ένταξη μαθητών με αναπηρία ή/και ειδικές εκπαιδευτικές ανάγκες

Φάση 2¹: «Περιφερειακό Στρατηγικό Σχέδιο Κοινωνικής Ένταξης και αναλυτικό Σχέδιο Δράσης για την εφαρμογή Παρεμβάσεων Καταπολέμησης της Φτώχειας και Εμβάθυνσης της Κοινωνικής Συνοχής στην Περιφέρεια Θεσσαλίας»

5. Όσον αφορά στον **Ε.Σ.-2.2**, πρακτικά προβλέπονται δράσεις ενδυνάμωσης, αντιμετώπισης της φτώχειας και βελτίωσης της θέσης στην αγορά εργασίας των Ευπαθών Ομάδων (ιδίως των Ευάλωτων και των Ειδικών Ομάδων).

Οι συγκεκριμένες Δράσεις αντιμετωπίζονται μέσω του «Τοπικού Δικτύου Κοινωνικών Δομών» χωρίς εξωτερικό κόστος, παρέχονται δε στο σύνολο των ευπαθών ομάδων. Οι υπηρεσίες αυτές υλοποιούνται σε συνδυασμό με τις συνοδευτικές / υποστηρικτικές Δράσεις που εντάσσονται στο ΤΕΒΑ (βλ. Ε.Σ. 2-3).

Συνακόλουθα, στο πλαίσιο του παρόντος Ε.Σ. προβλέπονται:

- η ιεράρχηση, αναδιάταξη, οργάνωση, εκσυγχρονισμό, ομογενοποίηση και βελτίωση των παρεχόμενων υπηρεσιών από τις Κοινωνικές Δομές της Περιφέρειας σε ένα ενιαίο Περιφερειακό Δίκτυο Κοινωνικών Δομών,
- η στήριξη και συστηματοποίηση της παροχής υπηρεσιών συμβουλευτικής, οικογενειακού προγραμματισμού και συνοδευτικών δράσεων από το Τοπικό Δίκτυο Δομών:
- η ίδρυση, στήριξη και λειτουργία Δομών Αντιμετώπισης της Φτώχειας.

«Εξωτερικό» κόστος, λόγω διαφορετικών υποδομών, εξοπλισμού, επιστημονικών ειδικοτήτων που δεν καλύπτεται από το τοπικό δίκτυο κοινωνικών Δομών απαιτείται στις ακόλουθες Δράσεις:

- στην προαγωγή της Πρωτοβάθμιας Φροντίδας Υγείας και λειτουργία του Περιφερειακού Δικτύου Προστασίας Υγείας του Πληθυσμού (health safety net) και
- στην αποϊδρυματοποίηση παιδιών.

6. Με την προτεινόμενη -στο πλαίσιο της ΠΕΣΚΕΘ- ομογενοποίηση της λειτουργίας των Κοινωνικών Δομών, αναμένεται εξορθολογισμός του μέσου κόστους λειτουργίας τους, ιδιαίτερα εκείνων που συγκροτούν το Δίκτυο Αντιμετώπισης της Φτώχειας, με αποτέλεσμα την αύξηση των ωφελουμένων²⁹. Ειδικότερα,

- η υποστήριξη της λειτουργίας του «**Τοπικού Δικτύου Κοινωνικών Δομών**» στην Περιφέρεια Θεσσαλίας εκτιμάται ότι θα περιλαμβάνει τουλάχιστον 63 Δομές, για την λειτουργία των οποίων – πέραν του υφιστάμενου προσωπικού- θα απασχοληθούν 201 νέοι εξειδικευμένοι επιστήμονες (βλ. συνέχεια, αναλυτικό Πίνακα 18).
- οι επιστήμονες αυτοί θα συνεπικουρούν τις Δημοτικές Υπηρεσίες στις υποχρεώσεις τους ως προς την εφαρμογή του ΕΕΕ, της ανθρωπιστικής κρίσης, του ΤΕΒΑ, ad hoc προγραμμάτων κοινωνικής υποστήριξης κ.ο.κ.
- στα κόστη αυτά δεν συμπεριλαμβάνονται οι βρεφονηπιακοί και παιδικοί σταθμοί και τα Κέντρα Κοινότητας Ευπαθών Ομάδων (One Stop Shops) που αντιμετωπίζονται στον Α.Π. 1, ενώ έχουν συνυπολογισθεί λοιπά λειτουργικά κόστη, κόστη μετακινήσεων, adhoc υπηρεσίες διοικητικής, λογιστικής και βοηθητικής υποστήριξης, ενώ αξιοποιούνται στελέχη των Δήμων και των λοιπών Φορέων.
- τίθεται βασικός κανόνας αξιοποίησης του υφιστάμενου ειδικού επιστημονικού προσωπικού των Δήμων και των σχετικών Περιφερειακών Υπηρεσιών, οι οποίοι θα πρέπει να «απαλλαχθούν» από διοικητικά ή άλλα καθήκοντα μη-συναφή με την ειδικότητά τους.

²⁹ Στο πλαίσιο της πρόσφατης διαβούλευσης για την συγκρότηση των Κοινωνικών Συμπράξεων του ΤΕΒΑ, υπολογίστηκε ότι από τις Κοινωνικές Δομές των Δήμων εξυπηρετούνται 14.838 άτομα, ενώ σε αυτά προστίθενται 9.659 που δεν καλύπτονται από κοινωνικές υπηρεσίες.

Φάση 2^η: «Περιφερειακό Στρατηγικό Σχέδιο Κοινωνικής Ένταξης και αναλυτικό Σχέδιο Δράσης για την εφαρμογή Παρεμβάσεων Καταπολέμησης της Φτώχειας και Εμβάθυνσης της Κοινωνικής Συνοχής στην Περιφέρεια Θεσσαλίας»

- το «προτεινόμενο» **μίγμα Δομών** είναι τέτοιο, ώστε να μπορεί να ενσωματώσει περαιτέρω **«κοινωνικές οικονομίες κλίμακας»** (λ.χ. συνεργασία με άλλους τοπικούς Κοινωνικούς Φορείς και αξιοποίηση των Δομών τους, «εξυπηρέτηση» των ωφελούμενων από το δίκτυο Δομών σε υπηρεσίες ΠΦΥ κ.ο.κ.), ενώ θα μπορεί να αξιοποιήσει πόρους και από άλλα Προγράμματα (λ.χ. ΤΕΒΑ, Στέγαση και Επανάταξη κ.λπ.).
- Η «συγκεντρωτική» κατανομή του πλήθους των Κοινωνικών Δομών, του επιστημονικού προσωπικού και του κόστους λειτουργίας (που αναλυτικά περιγράφεται στον Πίνακα 18), ανά Ε.Σ. / Α.Π. της ΠΕΣΚΕΘ, έχει ως εξής:

Πίνακας 19: Συγκεντρωτική Παρουσίαση του «Περιφερειακού / Τοπικού Δικτύου Κοινωνικών Δομών στην Περιφέρεια Θεσσαλίας και της Μεθοδολογίας «επιμερισμού» του Κόστους Λειτουργίας των Δομών ανά Ε.Σ. και Α.Π. της ΠΕΣΚΕΘ

ΚΑΤΗΓΟΡΙΕΣ ΔΟΜΩΝ	ΕΙΔΙΚΟΙ ΣΤΟΧΟΙ – ΑΞΙΟΝΕΣ ΠΡΟΤΕΡΑΙΟΤΗΤΑΣ ΠΕΣΚΕΘ	ΠΛΗΘΟΣ ΔΟΜΩΝ ³⁰	ΠΛΗΘΟΣ ΕΙΔΙΚΟΥ ΕΠΙΣΤΗΜ. ΠΡΟΣΩΠΙΚΟΥ	ΚΟΣΤΟΣ ΛΕΙΤΟΥΡΓΙΑΣ 6ΕΤΙΑΣ
Γραφεία Διαμεσολάβησης και Ενιαίες (Τοπικές) Δομές Σύζευξης και Προώθησης στην Απασχόληση (Κοινωνικά Πολύκεντρα / Social Hubs / One Stop Shops)	Ε.Σ. 1-1, Α.Π. 1	26	78	10.820.160 €
Κέντρα Κοινότητας Ευπαθών Ομάδων (One Stop Shops)	Ε.Σ. 1-2, Α.Π. 1	6	36	5.287.680 €
Λοιπές Κοινωνικές Δομές	Ε.Σ. 2-1, Α.Π. 2	31	87	12.068.640
ΣΥΝΟΛΑ		63	201	28.176.480

7. Στο πλαίσιο αυτό, προκύπτει για την Π.Π. 2014-2020 ένα συνολικό **κόστος λειτουργίας του «Τοπικού Δικτύου Κοινωνικών Δομών» στην Περιφέρεια Θεσσαλίας** της τάξης των **28,2** περίπου **εκ. ευρώ**. Στον παρόντα Ε.Σ., καλύπτεται η υποστήριξη της λειτουργίας του **«Τοπικού Δικτύου Κοινωνικών Δομών»** στην Περιφέρεια Θεσσαλίας (31 Δομές για την λειτουργία των οποίων – πέραν του υφιστάμενου προσωπικού- θα απασχοληθούν 87 νέοι εξειδικευμένοι επιστήμονες (Δράση Δ.7.α).

8. Στην λειτουργία του **«Τοπικού Δικτύου Κοινωνικών Δομών»** προστίθενται πόροι της τάξης του **2.085.000 ευρώ** για τις παρεμβάσεις αναδιοργάνωσης, στοχευμένης στήριξης της λειτουργίας και ανάπτυξης των «ικανοτήτων» των Δομών, συμπεριλαμβανομένων της εισαγωγής εργαλείων και συστημάτων και της κατάρτισης του στελεχιακού τους δυναμικού (επιστημονικού και μη), το οποίο υπολογίζεται συνολικά σε 600 άτομα (μέσο κόστος 33.096 ευρώ ανά Κοινωνική Δομή, Δράση Δ.7.β).

9. Συνακόλουθα, προκύπτει ένα **χρηματοδοτικό «έλλειμμα»** σε σχέση με τους διαθέσιμους πόρους του ΠΕΠ (βλ. και Ενότητα 5), το οποίο καλύπτεται από **συνδυασμό** αξιοποίησης / εξοικονόμησης πόρων από τις λοιπές δράσεις του ΠΕΠ Θεσσαλίας στο πλαίσιο του Θ.Σ. 9, από την αξιοποίηση των «συνοδευτικών δράσεων» του ΤΕΒΑ (στις οποίες περιλαμβάνεται

³⁰ Η κοστολόγηση των Δομών πραγματοποιείται στον Πίνακα 20 με βάση την πλήθος ειδικού επιστημονικού προσωπικού ανά Κατηγορία Δομής και λοιπές άμεσες και έμμεσες διοικητικές και λειτουργικές δαπάνες. Το κόστος αυτός στην περίπτωση των Κέντρων Κοινότητας Ευπαθών Ομάδων είναι αυξημένο σε σχέση με τις λοιπές Δομές

Φάση 2^η: «Περιφερειακό Στρατηγικό Σχέδιο Κοινωνικής Ένταξης και αναλυτικό Σχέδιο Δράσης για την εφαρμογή Παρεμβάσεων Καταπολέμησης της Φτώχειας και Εμβάθυνσης της Κοινωνικής Συνοχής στην Περιφέρεια Θεσσαλίας»

ειδικό επιστημονικό προσωπικό, ενώ η διανομή των υλικών και οι υπηρεσίες αυτές θα παρέχονται μέσω του τοπικού δικτύου Κοινωνικών Δομών της Περιφέρειας), καθώς και από την εφαρμογή λοιπών Προγραμμάτων (εθνικοί πόροι). Γίνεται υπόθεση στο πλαίσιο της ΠΕΣΚΕΘ ότι το συγκεκριμένο χρηματοδοτικό «έλλειμμα» θα καλυφθεί με εθνικούς πόρους (τοπικούς ή κεντρικούς).

10. Ως προς την μορφή και την κατανομή του κόστους του «**Τοπικού Δικτύου Κοινωνικών Δομών**» και, με βάση τα δεδομένα του Πίνακα 20, προκύπτουν τα ακόλουθα συμπεράσματα:

- Δημιουργούνται νέες ή υποστηρίζεται η λειτουργία Κοινωνικών Δομών. Μεθοδολογικά, η «ομογενοποίηση» των Δομών επιτρέπει την ευέλικτη υποστήριξη της λειτουργίας τους από το αναγκαίο εξειδικευμένο υποστηρικτικό προσωπικό, συστήματα ταυτοποίησης, εργαλεία κοινωνικής αξιολόγησης κ.λπ.
- Τα Γραφεία Διαμεσολάβησης (σε Περιφερειακό επίπεδο και στους 4 «κεφαλικούς» Δήμους, σε συνδυασμό με τα Κέντρα Κοινότητας και τις Ενιαίες Δομές (One stop shop) στους λοιπούς Δήμους (**Υποσύνολο I**), διαμορφώνουν ένα σύνολο 26 Δομών με 78 ειδικούς επιστήμονες (συμπεριλαμβανομένων διοικητικού προσωπικού και, κόστους υποστήριξης), η λειτουργία των οποίων αποτελεί το 38,4% του συνολικού κόστους του «τοπικού δικτύου» Κοινωνικών Δομών για την Π.Π. 2014-2020. Το κόστος των συγκεκριμένων Δομών ανέρχεται σε **10.820.160 €** και «βαρύνει» τον Α.Π. 1 της ΠΕΣΚΕΘ.
- Οι Δομές Αντιμετώπισης της Φτώχειας, οι Ξενώνες, τα Κέντρα Κοινότητας Ευπαθών Ομάδων (One Stop Shops), τα ΚΗΦΗ και τα ΚΔΑΠ-ΜΕΑ (**Υποσύνολο II**), διαμορφώνουν ένα σύνολο 32 Δομών με 108 ειδικούς επιστήμονες, η λειτουργία των οποίων αποτελεί το 54,2% του συνολικού κόστους του «δικτύου» για την Π.Π. 2014-2020.
- Οι Δομές Ψυχικής Υγείας (**Υποσύνολο III**), διαμορφώνουν ένα σύνολο 5 Δομών με 15 ειδικούς επιστήμονες, η λειτουργία των οποίων αποτελεί το 7,4% του συνολικού κόστους του «δικτύου» για την Π.Π. 2014-2020.

11. Μέσω του Ε.Σ.-2.2, ως αποτέλεσμα των παραπάνω παρεμβάσεων, αναμένεται η προώθηση 3.253 μειονεκτούντων ατόμων που ωφελούνται άμεσα και έμμεσα από τις δράσεις του υπό συζήτηση Ε.Σ. σε θέση απασχόλησης (10% μεσοσταθμικά των ωφελουμένων των προηγούμενων δράσεων), συμπεριλαμβανομένης της αυτοαπασχόλησης (την οποία θα διατηρήσουν σε ένα χρονικό διάστημα 6 μηνών τουλάχιστον).

12. Μέσω του Ε.Σ.-2.2,, προβλέπεται επίσης η παροχή υπηρεσιών αγωγής προαγωγής και πρόληψης υγείας σε πρωτοβάθμιο επίπεδο σε πληθυσμό που αντιμετωπίζει το φάσμα του κοινωνικού αποκλεισμού κατά κύριο λόγο των συνεπειών της οικονομικής κρίσης (Πρωτοβουλία Health Safety net, Δράση Δ.7.γ). Στην Ομάδα Στόχου της συγκεκριμένης Δράσης περιλαμβάνονται οι ανασφάλιστοι πολίτες, καθώς και οι λοιπές ευπαθείς ομάδες (Ν. 4019/2011). Από το τεύχος της 1^{ης} Φάσης, προκύπτουν τα ακόλουθα δεδομένα:

1. Άνεργοι (με κάρτα ανεργίας) 39.329
2. Άνεργοι (χωρίς κάρτα ανεργίας) 1.949
3. Μακροχρόνια άνεργοι (με κάρτα ανεργία) 15.662
4. Μέλη Ευπαθών Ομάδων στους οποίους παρέχονται κοινωνικές και προνοιακές υπηρεσίες και παροχές από τις Κοινωνικές Δομές της Περιφέρειας: 24.497 άτομα,
5. Φτωχοί Συνταξιούχοι με χαμηλό οικογενειακό εισόδημα: 9.719
6. Φτωχοί Συνταξιούχοι χωρίς ασφάλιση υγείας 547

Φάση 2¹: «Περιφερειακό Στρατηγικό Σχέδιο Κοινωνικής Ένταξης και αναλυτικό Σχέδιο Δράσης για την εφαρμογή Παρεμβάσεων Καταπολέμησης της Φτώχειας και Εμβάθυνσης της Κοινωνικής Συνοχής στην Περιφέρεια Θεσσαλίας»

Με βάση τα παραπάνω, μέσω των παρεμβάσεων του Ε.Σ.-2.2, οι άμεσα ωφελούμενοι πολίτες που συμμετέχουν στις υπηρεσίες του health safety net και εξυπηρετούνται από το Τοπικό Δίκτυο Κοινωνικών Δομών υπολογίζονται σε 3.969 έτος (10% των παραπάνω υποκατηγοριών με α.α. 3 και 4 συν το 100% των καταγεγραμμένων φτωχών συνταξιούχων χωρίς ασφάλιση υγείας) ή σε 23.812 για το σύνολο της νέας Π.Π.. Το μέσο κόστος ανά ωφελούμενο ανέρχεται σε 350,0 €.

13. Δράσεις αποϊδρυματοποίησης παιδιών. Οι συγκεκριμένες δράσεις αφορούν κυρίως σε κέντρα παιδικής προστασίας για παιδιά που δεν έχουν οικογενειακό περιβάλλον και περιορισμένες δυνατότητες επαγγελματικής αποκατάστασης. Το «εξωτερικό» κόστος της λειτουργίας αυτών των Δομών καλύπτεται μέσω του «Τοπικού Δικτύου Κοινωνικών Δομών, αλλά και του δικτύου των Δομών του Υπουργείου Υγείας και Πρόνοιας.

14. Στο πλαίσιο του **Ε.Σ.-2.3** εφαρμόζονται δράσεις που εντάσσονται αποκλειστικά στο Ε.Π. ΒΥΣ 2014-2020 και χρηματοδοτούνται από το ΤΕΒΑ. Ειδικότερα προβλέπονται οι ακόλουθες δράσεις:

- διανομή ειδών βασικής υλικής συνδρομής, ήτοι τρόφιμα (μακράς διαρκείας και φρέσκα καθώς και ειδικά τρόφιμα για βρέφη), καθώς και αντιμετώπιση των βασικών Υλικών Στερήσεων,
- παροχή συνοδευτικών υπηρεσιών κοινωνικής ενδυνάμωσης (συναφών με εκείνες του Ε.Σ.2-3),
- στήριξη της λειτουργίας «Κοινωνικών Συμπράξεων» του άρθρου 25 του Ν. 4314 (ΦΕΚ Α' 265/23-12-2014) και,
- υποστήριξη της ταυτοποίησης ωφελουμένων και συμβολή στη διαμόρφωση και λειτουργία του Περιφερειακού «Συστήματος Συντονισμού Δωρεών» (ΣΣΔ).

15. Οι προϋπολογισμοί ανά κατηγορία παρέμβασης και τα μοναδιαία κόστη σε εθνικό επίπεδο απεικονίζονται στον Πίνακα 21. Για την εκτίμηση του μοναδιαίου κόστους διανομής της υλικής βοήθειας, γίνεται υπόθεση 180.000 ωφελούμενων³¹, ενώ στα είδη καθαριότητας και προσωπικής υγιεινής και στα παιδικά είδη προβλέπονται αντίστοιχα 40.000 οικογένειες και 60.000 παιδιά. Στο πλαίσιο της σχετικής διαβούλευσης που διενεργήθηκε τον Φεβρουάριο του 2015, εκτιμήθηκε στη Θεσσαλία ένα σύνολο 24.497 ωφελούμενων, υποκείμενων δηλαδή σε συνθήκες ακραίας φτώχειας (3,2% του Πληθυσμού της Περιφέρειας). Στην περίπτωση του ΤΕΒΑ, οι ανωτέρω καταγεγραμμένοι στα Μητρώα των Δήμων θεωρούνται ως «νοικοκυριά». Η παροχή υπηρεσιών διανομής υλικής βοήθειας και συνοδευτικών δράσεων γίνεται στο επίπεδο του νοικοκυριού.

Οι ωφελούμενοι αυτοί προσαρμόσθηκαν σε «οικογένειες» (με βάση αποτελέσματα της έρευνας πεδίου) και στη συνέχεια έγινε διαχωρισμός τους σε οικογένειες με παιδιά και χωρίς παιδιά. Το κριτήριο των «παιδιών» από τη μία πλευρά καθορίζει διαφορετικά μοναδιαία κόστη, ενώ από την άλλη, προσδιορίζει την αναλογία της συμβολής της Περιφέρειας Θεσσαλίας στον εθνικό στόχο της μείωσης της παιδικής φτώχειας. Τα παραπάνω φαίνονται στον Πίνακα 22. Προκύπτουν συνολικές ανάγκες για την περίοδο 2015-2020 της τάξης των **20.944.935 ευρώ** (24.495 ωφελούμενοι Χ μέσο / μεσοταθμικό κόστος 855 ευρώ / νοικοκυριό), από τις οποίες οι πόροι του ΤΕΒΑ για την Περιφέρεια Θεσσαλίας ανέρχονται σε **14.988.795 ευρώ**.

³¹ Στο πλαίσιο της EX ANTE αξιολόγησης του Ε.Π. ΒΥΣ 2014-2020 τίθεται στόχος παρέμβασης στο 1,5% του γενικού πληθυσμού της Χώρας ή στο 3,26% του πληθυσμού που υπόκειται σε φτώχεια ή/και κίνδυνο φτώχειας, ποσοστά που αντιστοιχούν σε 157.140 άτομα. Τα άτομα αυτά είναι υποσύνολο των ωφελουμένων του ΕΕΕ, το οποίο στοχεύει στην κάλυψη του 7% του συνολικού πληθυσμού της χώρας, ήτοι σε περίπου 700.000 άτομα ΕΣΚΕ, Δεκέμβριος 2014).

Φάση 2^η: «Περιφερειακό Στρατηγικό Σχέδιο Κοινωνικής Ένταξης και αναλυτικό Σχέδιο Δράσης για την εφαρμογή Παρεμβάσεων Καταπολέμησης της Φτώχειας και Εμβάθυνσης της Κοινωνικής Συνοχής στην Περιφέρεια Θεσσαλίας»

Πίνακας 20: Εκτίμηση της Διάρθρωσης του «Τοπικού Δικτύου Κοινωνικών Δομών» στην Περιφέρεια Θεσσαλίας και του Κόστους Λειτουργίας του ανά «τύπο» Δομής

ΚΟΙΝΩΝΙΚΕΣ ΔΟΜΕΣ	ΑΡΙΘΜΟΣ ΔΟΜΩΝ	ΝΕΟ ΠΡΟΣΩΠΙΚΟ ΑΝΑ ΔΟΜΗ	ΕΙΔΙΚΟΙ ΕΠΙΣΤΗΜΟΝΕΣ	ΣΥΝΟΛΙΚΟ ΕΙΔΙΚΟ ΕΠΙΣΤΗΜΟΝΙΚΟ ΠΡΟΣΩΠΙΚΟ	ΕΤΗΣΙΟ ΚΟΣΤΟΣ ΜΙΣΘΟΔΟΣΙΑΣ	ΔΙΟΙΚΗΤΙΚΟ ΚΑΙ ΥΠΟΣΤΗΡΙΚΤΙΚΟ ΠΡΟΣΩΠΙΚΟ ΚΑΙ ΕΤΗΣΙΑ ΛΟΙΠΑ ΚΑΙ ΑΛΛΑ ΚΟΣΤΗ	ΕΤΗΣΙΟ ΣΥΝΟΛΙΚΟ ΚΟΣΤΟΣ ΚΟΙΝΩΝΙΚΩΝ ΔΟΜΩΝ	ΣΥΝΟΛΙΚΟ ΚΟΣΤΟΣ ΛΕΙΤΟΥΡΓΙΑΣ Π.Π. 2014-2020 (6 ΕΤΗ)
Ενιαίο (Περιφερειακό) Γραφείο Διαμεσολάβησης	1	4	Κοινωνικοί Λειτουργοί, Κοινωνιολόγος, Ψυχολόγος	3	40.800	28.560	69.360	416.160
Γραφεία Διαμεσολάβησης στους Κεφαλικούς Δήμους	4	3	Κοινωνικός Λειτουργός, Κοινωνιολόγος, Ψυχολόγος	12	163.200	114.240	277.440	1.664.640
Γραφεία Διαμεσολάβησης, Κέντρα Κοινότητας και Ενιαίες Δομές (One stop shop) στους Λοιπούς Δήμους	21	3	Κοινωνικοί Λειτουργοί	63	856.800	599.760	1.456.560	8.739.360
ΥΠΟΣΥΝΟΛΟ Ι	26	10		78	1.060.800	742.560	1.803.360	10.820.160
Κοινωνικά Παντοπωλεία και λοιπές συναφείς Δομές	4	3	Κοινωνικοί Λειτουργοί, Κοινωνιολόγος ή Ψυχολόγος κ.λπ.	12	163.200	114.240	277.440	1.664.640
Κοινωνικά Συσσίτια	4	2	Κοινωνικός Λειτουργός, Ψυχολόγος	8	108.800	76.160	184.960	1.109.760
Ξενώνες Αστέγων	4	3	Κοινωνικός Λειτουργός, Ψυχολόγος, Ιατρός	12	163.200	114.240	277.440	1.664.640

Φάση 2^η: «Περιφερειακό Στρατηγικό Σχέδιο Κοινωνικής Ένταξης και αναλυτικό Σχέδιο Δράσης για την εφαρμογή Παρεμβάσεων Καταπολέμησης της Φτώχειας και Εμβάθυνσης της Κοινωνικής Συνοχής στην Περιφέρεια Θεσσαλίας»

Ξενώνες Φιλοξενίας Κακοποιημένων Γυναικών	2	2	Κοινωνικός Λειτουργός, Ψυχολόγος	4	54.400	38.080	92.480	554.880
Κέντρα Κοινότητας Ευπαθών Ομάδων	7	5	Κοινωνικοί Λειτουργοί, Κοινωνιολόγος, Ψυχολόγος, Ιατρός κ.λπ.	36	489.600	391.680	881.280	5.287.680
Κοινωνικά Αγροκτήματα	4	2	Γεωπόνοι	8	108.800	76.160	184.960	1.109.760
Κ.Η.Φ.Η.	4	3	Νοσηλεύτης, ΕΠΦ, Ιατρός 2 ΚΟΙΝΩΝΙΚΟΙ ΦΡΟΝΤΙΣΤΕΣ 1 ΟΙΚΟΓΕΝΕΙΑΚΟ ΒΟΗΘΟ	12	163.200	114.240	277.440	1.664.640
ΚΔΑΠ-ΜΕΑ	4	4	Κοινωνικοί Λειτουργοί, Κοινωνιολόγος, Ψυχολόγος, Εργοθεραπευτής κ.λπ.	16	217.600	152.320	369.920	2.219.520
ΥΠΟΣΥΝΟΛΟ II	32	25		108	1.468.800	1.077.120	2.545.920	15.275.520
Μονάδες Ψυχικής Υγείας	5	3	Κοινωνικοί Λειτουργοί, Κοινωνιολόγος, Ψυχολόγος, Εργοθεραπευτής κ.λπ.	15	204.000	142.800	346.800	2.080.800
ΥΠΟΣΥΝΟΛΟ III	5	3	0	15	204.000	142.800	346.800	2.080.800
ΓΕΝΙΚΟ ΣΥΝΟΛΟ	63	38	0	201	2.733.600	1.962.480	4.696.080	28.176.480

Σημείωση: Σε ορισμένες περιπτώσεις γίνονται στρογγυλοποιήσεις

Φάση 2^η: «Περιφερειακό Στρατηγικό Σχέδιο Κοινωνικής Ένταξης και αναλυτικό Σχέδιο Δράσης για την εφαρμογή Παρεμβάσεων Καταπολέμησης της Φτώχειας και Εμβάθυνσης της Κοινωνικής Συνοχής στην Περιφέρεια Θεσσαλίας»

Πίνακας 21: Εκτίμηση του Μοναδιαίου Κόστους Παροχής Υλικής Βοήθειας μέσω του ΤΕΒΑ

Τομείς Παρεμβάσεων Ε.Π. ΒΥΣ 2014-2020		Εκτιμώμενος Προϋπολογισμός (€)	Μέσο Κόστος Αντιστοίχησης Διανομής Υλικής Βοήθειας και Στερήσεων ανά Ωφελούμενο
1	Υλική Βοήθεια		
1.α	Τρόφιμα μακράς διαρκείας	157.319.520	786,60
1.β	Φρέσκα Τρόφιμα	104.879.680	524,40
1.γ	Συνοδευτικές Υπηρεσίες	13.800.000	
ΥΠΟΣΥΝΟΛΟ		275.999.200	
2.	Βασικές Υλικές Στερήσεις		
2.α	Είδη Καθαρ. - Προσωπ. Υγιεινής	17.100.000	427,5
2.β	Ρουχισμός	0	
2.γ	Παιδικά Είδη	25.650.000	427,5
2.δ	Συνοδευτικές Υπηρεσίες	2.500.000	
ΥΠΟΣΥΝΟΛΟ		45.250.000	
ΓΕΝΙΚΟ ΣΥΝΟΛΟ Ε.Π. ΒΥΣ 2014-2020 (πλην Τ.Β.)		321.249.200	

Πηγή: Επεξεργασία Χρηματοδοτικού Πίνακα και Δράσεων του Ε.Π. ΒΥΣ 2014-2020 από την Ομάδα Μελέτης

Πίνακας 22: Εκτίμηση της αναλογίας των Πόρων του ΤΕΒΑ στην Περιφέρεια Θεσσαλίας

	Γονείς - Μέλη Νοικοκυριού	Παιδιά	Εξ αυτών 0-9	ΣΥΝΟΛΑ ΝΟΙΚΟΚΥΡΙΩΝ	Ισοδύναμο Κόστος Παροχής Υλικής Βοήθειας
Χωρίς παιδιά	6.791	0	0	6.791	262
Με παιδιά	12.072	5.634	2.345	17.706	408
ΣΥΝΟΛΟ	18.863	5.634	2.345	24.497	670

Φάση 2^η: «Περιφερειακό Στρατηγικό Σχέδιο Κοινωνικής Ένταξης και αναλυτικό Σχέδιο Δράσης για την εφαρμογή Παρεμβάσεων Καταπολέμησης της Φτώχειας και Εμβάθυνσης της Κοινωνικής Συνοχής στην Περιφέρεια Θεσσαλίας»

	Ισοδύναμο Κόστος Παροχής Υλικών Στερήσεων	Πόροι Υλικής Βοήθειας	Πόροι Υλικών Στερήσεων	Πόροι Συνοδευτικών Δράσεων	ΣΥΝΟΛΙΚΟΙ ΠΟΡΟΙ ΤΕΒΑ
Χωρίς παιδιά	427,5	4.683.747,3	798.602,2	290.564,5	5.772.914,0
Με παιδιά	427,5	7.332.286,4	1.419.737,2	463.857,3	9.215.880,9
ΣΥΝΟΛΟ	855,0	12.016.034	2.218.339	754.422	14.988.795

Πηγή: Επεξεργασία Ομάδας Μελέτης

16. Τέλος, στο πλαίσιο του Ε.Σ.-2.4 εφαρμόζονται :

- δράσεις οργάνωσης και στήριξης της εφαρμογής του Ελάχιστου Εγγυημένου (Κοινωνικού) Εισοδήματος (ΕΕΕ - ΚΥΑ ΑΠ 39892/ΓΔ1.2/7-11-2014 (Καθορισμός των όρων και των προϋποθέσεων εφαρμογής του πιλοτικού προγράμματος «Ελάχιστο Εγγυημένο Εισόδημα»). Το ΕΕΕ στοχεύει:
 - στην «ενεργοποίηση» των αποκλεισμένων ατόμων, με στόχο την προώθηση της ανάγκης ενσωμάτωσής τους (integration) στον οικονομικό και κοινωνικό ιστό (παροχή συνοδευτικών δράσεων ψυχοκοινωνικής στήριξης και συμβουλευτικής).
 - στην «κινητοποίηση» των ωφελουμένων για την εκπλήρωση των υποχρεώσεών τους και παρακολούθηση των «δικλίδων» ενεργοποίησης των αποκλεισμένων ομάδων.
- Δράσεις αντιμετώπισης της Ανθρωπιστικής Κρίσης (στο πλαίσιο του Ν. 4320/2015 «Ρυθμίσεις για τη λήψη άμεσων μέτρων για την αντιμετώπιση της ανθρωπιστικής κρίσης..»). Περιλαμβάνονται παρεμβάσεις στήριξης των ευπαθών ομάδων που αφορούν:
 - στην πρόσβαση των νοικοκυριών στην επανασύνδεση παροχών λόγω μη-πληρωμής λογαριασμών και στη δωρεάν ηλεκτροδότηση(σε κύριες κατοικίες) έως 300 kwh έως το τέλος του 2015,
 - στην παροχή επιδόματος ενοικίου σε έως 30.000 νοικοκυριά.
 - στην παροχή επιδόματος σίτισης για την προμήθεια βασικών ειδών διατροφής και διαβίωσης για 300.000 άτομα. Το επίδομα θα δίνεται υπό μορφή κουπονιών ή ηλεκτρονικού μέσου προμήθειας αυτών των ειδών. Το ύψος του θα κυμαίνεται ανάλογα με τον αριθμό των μελών της οικογένειας για αγορά προϊόντων από επιχειρήσεις που θα θελήσουν να συνεργασθούν.
- Δράσεις στέγασης και επανένταξης ανέργων (Ν.4254/2014).
- Λοιπά «κατηγοριακά» Προγράμματα του ΥΠΕΚΑΠ

Οι δράσεις αυτές δεν κοστολογούνται στο πλαίσιο της ΠΕΣΚΕΘ, δεδομένου ότι

- αφενός δεν συνεπάγονται διακριτό εξωτερικό κόστος για την ΠΕΣΚΕΘ.
- αφετέρου, δεν μπορούν να ποσοτικοποιηθούν και να αντιστοιχηθούν σε αυτή τη χρονική συγκυρία με συγκεκριμένο πλήθος ωφελουμένων στην Περιφέρεια. Θίγεται όμως ότι η εφαρμογή τους «επιβαρύνει» τους Δήμους και το συγκροτούμενο «Τοπικό Δίκτυο Κοινωνικών Δομών».

Φάση 2^η: «Περιφερειακό Στρατηγικό Σχέδιο Κοινωνικής Ένταξης και αναλυτικό Σχέδιο Δράσης για την εφαρμογή Παρεμβάσεων Καταπολέμησης της Φτώχειας και Εμβάθυνσης της Κοινωνικής Συνοχής στην Περιφέρεια Θεσσαλίας»

- όσον αφορά στο ΕΕΕ (και σε άλλα σχετικά Προγράμματα), οι πόροι είναι «κυλιόμενοι» σε ετήσια βάση και δεν παρέχεται σταθερή βάση υπολογισμού τους, στο επίπεδο της Περιφέρειας,
- το Πρόγραμμα «Αντιμετώπισης της ανθρωπιστικής κρίσης» δεν έχει προχωρήσει σε αναλυτικά κριτήρια,
- η εκτίμηση των ωφελουμένων δεν είναι εφικτή με υποθέσεις που να χαρακτηρίζονται στατιστικά επαρκείς και αντικειμενικές.

Για τους λόγους αυτούς, προβλέπονται χρηματοδοτικά σχετικοί εθνικοί πόροι. Συγκεκριμένα, εκτιμάται ότι θα απαιτηθούν πόροι της τάξης των **49 εκ €** που θα αφορούν:

- στην υποστήριξη της εφαρμογής του Ε.Ε.Ε. και των λοιπών Προγραμμάτων στην Περιφέρεια με εθνική χρηματοδότηση μετά το 2016, δεδομένου ότι η πιλοτική εφαρμογή του Ε.Ε.Ε. δεν έχει εξειδικευθεί στο πλαίσιο του ΕΠΑΝΑΔ-ΕΔΒΜ. Οι ωφελούμενοι του Ε.Ε.Ε. υπολογίζονται στο 1,6% του πληθυσμού της Περιφέρειας (ή το 50% των ωφελούμενων («μελών» των ευπαθών ομάδων) που έχουν καταγραφεί στα Μητρώα των Δήμων).
- στην υποστήριξη σχεδιασμού, οργάνωσης και εφαρμογής του «Περιφερειακού Συστήματος Συντονισμού Δωρεών»,
- στην κάλυψη των αναγκών ειδικών κατηγοριών ωφελουμένων που θεωρούνται «μη-επιλέξιμοι» στο πλαίσιο του ΕΣΠΑ (λ.χ. άνεργοι χωρίς κάρτα ανεργίας, αυτοαπασχολούμενοι ή συνταξιούχοι χωρίς ασφάλιση υγείας κ.λπ.).

4.3.5. Χρηματοδοτικό Σχέδιο του Α.Π. 2.

Με βάση την προηγούμενη ανάλυση, καταρτίζεται για τον Α.Π. 2 ο ακόλουθος συγκεντρωτικός χρηματοδοτικός Πίνακας.

Η κωδικοποίηση των Δράσεων του παρόντος Α.Π. παρουσιάζεται επίσης σε διακριτό Πίνακα στην συνέχεια. Ο συνολικός προϋπολογισμός του Α.Π. 2 ανέρχεται σε **95,29 εκ ευρώ**, καλύπτεται δε χρηματοδοτικά κυρίως από το ΠΕΠ Θεσσαλίας 2014-2020 (18,7%) και από Εθνικούς Πόρους (46,2%).

Ο αναλυτικός χρηματοδοτικός Πίνακας σε επίπεδο Δράσης και ανά χρηματοδοτική πηγή παρατίθεται στο Παράρτημα 4 του παρόντος τεύχους.

Φάση 2^η: «Περιφερειακό Στρατηγικό Σχέδιο Κοινωνικής Ένταξης και αναλυτικό Σχέδιο Δράσης για την εφαρμογή Παρεμβάσεων Καταπολέμησης της Φτώχειας και Εμβάθυνσης της Κοινωνικής Συνοχής στην Περιφέρεια Θεσσαλίας»

ΧΡΗΜΑΤΟΔΟΤΙΚΟ ΣΧΕΔΙΟ Α.Π. 2							
Συνολικός Προϋπολογισμός 2014-2020							
Ειδικοί Στόχοι	Συνολικό Κόστος 2014-2020	Πηγές Χρηματοδότησης					Επενδυτική Προτεραιότητα ΠΕΠ Θεσσαλίας
		ΕΠΑΝΑΔ-ΕΔΒΜ	ΠΕΠ ΘΕΣΣΑΛΙΑΣ	ΠΑΑ	ΤΕΒΑ	Εθνικοί Πόροι	
Ε.Σ.-2.1	46.399.510 €	18.515.314 €	6.138.839 €	- €	- €	22.307.357 €	9.i
Ε.Σ.-2.2	22.487.840 €	- €	11.660.630 €	- €	- €	10.827.210 €	9.ii
Ε.Σ.-2.3	20.944.935 €	- €	- €	- €	14.988.795 €	5.956.140 €	9.v
Ε.Σ.-2.4	4.900.000 €	- €	- €	- €	- €	4.900.000 €	9.vi
ΣΥΝΟΛΟ	95.284.285,00 €	18.515.314,00 €	17.799.469,20 €	- €	14.988.795,00 €	43.990.706,80 €	

Δράση	Συνολικό Κόστος 2014-2020	Πηγή Χρηματοδότησης				
		ΕΠΑΝΑΔ-ΕΔΒΜ	ΠΕΠ ΘΕΣΣΑΛΙΑΣ	ΠΑΑ	ΤΕΒΑ	Εθνικοί Πόροι
Δ.6.α_Ενσωμάτωση και προώθηση στην απασχόληση των Ευπαθών Ομάδων, προκειμένου εκείνοι που έχουν την φροντίδα παιδιών με αναπηρία, ατόμων ευπαθών ομάδων, περιθωριοποιημένων ατόμων κ.λπ., να αποκτήσουν ευκαιρίες πρόσβασης στην αγορά εργασίας	37.178.928 €	9.294.732 €	5.576.839 €			22.307.357 €
Δ.6.β_Εξειδικευμένη εκπαιδευτική υποστήριξη μαθητών με αναπηρία ή/και ειδικές εκπαιδευτικές ανάγκες - στήριξη των ΑΜΕΑ στη σχολική τάξη	9.220.582 €	9.220.582 €	562.000,00 €			
ΥΠΟΣΥΝΟΛΑ Ε.Σ.2-1	46.399.510 €	18.515.314 €	6.138.839 €	- €	- €	22.307.357 €
Δ.7.α_Υποστήριξη της λειτουργίας του «Τοπικού Δικτύου Κοινωνικών Δομών» στην Περιφέρεια Θεσσαλίας	12.068.640 €		6.034.320 €	9.iv		6.034.320 €

Φάση 2^η: «Περιφερειακό Στρατηγικό Σχέδιο Κοινωνικής Ένταξης και αναλυτικό Σχέδιο Δράσης για την εφαρμογή Παρεμβάσεων Καταπολέμησης της Φτώχειας και Εμβάθυνσης της Κοινωνικής Συνοχής στην Περιφέρεια Θεσσαλίας»

Δράση	Συνολικό Κόστος 2014-2020	Πηγή Χρηματοδότησης				
		ΕΠΑΝΑΔ-ΕΔΒΜ	ΠΕΠ ΘΕΣΣΑΛΙΑΣ	ΠΑΑ	ΤΕΒΑ	Εθνικοί Πόροι
Δ.7.β_Αναδιοργάνωση και ανάπτυξη των «ικανοτήτων» των Τοπικών Κοινωνικών Δομών (εργαλεία, συστήματα, κατάρτιση του στελεχιακού τους δυναμικού κ.λπ.)	2.085.000 €		1.042.500,00 €			1.042.500 €
Δ.7.γ_Παροχή υπηρεσιών αγωγής προαγωγής και πρόληψης υγείας σε πρωτοβάθμιο επίπεδο σε πληθυσμό που αντιμετωπίζει το φάσμα του κοινωνικού αποκλεισμού κατά κύριο λόγο των συνεπειών της οικονομικής κρίσης (Πρωτοβουλία Health Safety net).	8.334.200 €		4.583.810 €			3.750.390 €
ΥΠΟΣΥΝΟΛΑ Ε.Σ.2-2	22.487.840 €	- €	11.660.630 €	- €	- €	10.827.210 €
Δ.8.α_Δράσεις Αντιμετώπισης της Ακραίας Φτώχειας (υλική βοήθεια, συνοδευτικές δράσεις)	20.944.935 €				14.988.795 €	5.956.140 €
ΥΠΟΣΥΝΟΛΑ Ε.Σ.2-3	20.944.935 €	- €	- €	- €	14.988.795 €	5.956.140 €
Δ.9.α_Δράσεις οργάνωσης και στήριξης της εφαρμογής του Ελάχιστου Εγγυημένου (Κοινωνικού) Εισοδήματος	4.900.000 €					4.900.000,00 €
ΥΠΟΣΥΝΟΛΑ Ε.Σ.2-4	4.900.000 €	- €	- €	- €	- €	4.900.000 €
ΣΥΝΟΛΟ Α.Π. 2	95.284.285,00 €	18.515.314,00 €	17.799.469,20 €	- €	14.988.795,00 €	43.990.706,80 €

4.4. Άξονας Προτεραιότητας 3: Αναβάθμιση Κοινωνικών και Εκπαιδευτικών Υποδομών που προάγουν, στηρίζουν και διευκολύνουν Κοινωνική Ενσωμάτωση

4.4.1. Περιεχόμενο και Δράσεις του Α.Π. 3

Ο Άξονας Προτεραιότητας 3 της ΠΕΣΚΕ Θεσσαλίας αφορά στη διαμόρφωση των αναγκαίων λειτουργικών συνθηκών και προϋποθέσεων, υποδομών και παροχής εξοπλισμού για τη βελτίωση της πρόσβασης και χρήσης των τοπικών Κοινωνικών Δομών, καθώς και των Μονάδων και Δομών που παρέχουν υπηρεσίες υγείας, πρόνοιας, στις ευπαθείς ομάδες της Περιφέρειας.

Αντιμετώπιση της φτώχειας και του κοινωνικού αποκλεισμού, σε συνδυασμό με την ενεργό κοινωνική ενσωμάτωση των Ευπαθών Ομάδων.

Ο Άξονας Προτεραιότητας 3 της ΠΕΣΚΕ Θεσσαλίας διαρθρώνεται σε τέσσερις Ειδικούς Στόχους, στους οποίους περιλαμβάνονται αντίστοιχες Παρεμβάσεις (Ομάδες Δράσεων), ως εξής:

- **Ε.Σ.-3.1:** Βελτίωση της πρόσβασης και χρήσης των τοπικών Υποδομών Υγείας, Κοινωνικής Φροντίδας και Πρόνοιας,
- **Ε.Σ.-3.2:** Άμβλυση των προβλημάτων χαμηλής οικονομικής και κοινωνικής ανάπτυξης υποβαθμισμένων κοινοτήτων σε αστικές περιοχές της Περιφέρειας,
- **Ε.Σ.-3.3:** Βελτίωση της Κοινωνικής Επιχειρηματικότητας, καθώς και των υπηρεσιών κατάρτισης και εκπαίδευσης, μέσω ανάπτυξης ή/και αναβάθμισης των κατάλληλων Εκπαιδευτικών Υποδομών,
- **Ε.Σ.-3.4:** Στήριξη της αναζωογόνησης και ανάπτυξης περιοχών της Περιφέρειας με προβλήματα διάρρηξης (διάσπασης) του κοινωνικού ιστού και, υποβάθμισης των αστικών, κοινωνικών και επιχειρηματικών υποδομών τους.,

Μεθοδολογικά, στον Α.Π. 3 προβλέπονται οι κοινωνικές, προνοιακές και αστικές υποδομές που αμβλύνουν προάγουν και προωθούν τις ενεργητικές πολιτικές οι οποίες αφορούν ευπαθείς ομάδες, περιθωριοποιημένες κοινότητες και εφαρμόζονται είτε σε αστικές είτε σε αγροτικές περιοχές. Οι υποδομές αυτές μπορούν να εντάσσονται σε ολοκληρωμένες παρεμβάσεις (Τοπικά Σχέδια Κοινωνικής Ένταξης - ΤοΣΚΕ ή σχέδια Τοπικής Ανάπτυξης με Πρωτοβουλία Τοπικών Κοινοτήτων - ΤΑΤοΚ).

Τα αναμενόμενα αποτελέσματα των παρεμβάσεων του Α.Π. 3 ανά Ειδικό Στόχο. συνοψίζονται στα ακόλουθα:

- Μέσω του **Ε.Σ.-3.1** αναμένεται να επιτευχθούν³²:
 - βελτίωση της ποιότητας και αύξηση της δυναμικότητας εξυπηρέτησης και παροχής υπηρεσιών υγείας από τις υγειονομικές μονάδες της Περιφέρειας, μέσω των οποίων προάγεται η ποιότητας ζωής των πολιτών στην Περιφέρεια,
 - στοχευμένη κάλυψη των αναγκών της Περιφέρειας στις ανάγκες υγειονομικής περίθαλψης του πληθυσμού, στο πλαίσιο της εθνικής στρατηγικής για την υγεία.

³² Στον Ε.Σ. 3-1 της ΠΕΣΚΕΘ αντιστοιχεί ο Ε.Σ. 2β1.1 του ΠΕΠ Θεσσαλίας που αφορά στη «Βελτίωση της πρόσβασης και χρήσης των υποδομών υγείας».

Φάση 2^η: «Περιφερειακό Στρατηγικό Σχέδιο Κοινωνικής Ένταξης και αναλυτικό Σχέδιο Δράσης για την εφαρμογή Παρεμβάσεων Καταπολέμησης της Φτώχειας και Εμβάθυνσης της Κοινωνικής Συνοχής στην Περιφέρεια Θεσσαλίας»

- βελτίωση της ποιότητας και της δυναμικότητας παροχής υπηρεσιών πρόνοιας, για την αντιμετώπιση των αυξημένων αναγκών λόγω της οικονομικής κρίσης και ύφεσης³³
- Μέσω του **Ε.Σ.-3.2** αναμένεται να επιτευχθούν³⁴:
 - Βελτίωση της ποιότητας ζωής σε υποβαθμισμένες αστικές περιοχές, με έμφαση στους «θύλακες» που έχουν αναδειχθεί από την έρευνα πεδίου.
 - Στήριξη οργανωμένων παροχών στους πολίτες, .
 - Προώθηση / στήριξη της ολοκληρωμένης βιώσιμης αστικής ανάπτυξης
 - Συμβολή στην άμβλυνση των εντοπισμένων χωρικών και κοινωνικών ανισοτήτων.
- Μέσω του **Ε.Σ.-3.3** αναμένεται να επιτευχθούν³⁵:
 - Βελτίωση του εισοδηματικού επιπέδου στις ευπαθείς ομάδες, μέσω της ενίσχυσης τους για δημιουργία κοινωνικών επιχειρήσεων ή μέσω της απασχόλησης τους σε θέσεις εργασίας που δημιουργούνται στον τομέα της κοινωνικής επιχειρηματικότητας.
 - Επίσης, επιχειρηματικές παρεμβάσεις σε ευαίσθητους κοινωνικούς ή/και γενικού συμφέροντος τομείς
- Μέσω του **Ε.Σ.-3.3** αναμένεται επίσης να επιτευχθούν³⁶:
 - Αύξηση της δυναμικότητας των εκπαιδευτικών μονάδων.
 - Βελτίωση των συνθηκών μάθησης και εξ' αυτού του εκπαιδευτικού επιπέδου του πληθυσμού της Περιφέρειας
 - Συμβολή στη μείωση της σχολικής διαρροής, σε συνδυασμό με αντίστοιχες δράσεις του ΕΠΑΝΑΔ-ΕΔΒΜ
 - συμβολή του ΠΕΠ στην εθνική στρατηγική για την εκπαίδευση, μέσω της ανάπτυξης των αναγκαίων εκπαιδευτικών υποδομών, καθώς και κατά το δυνατόν κάλυψη των αναγκών της Περιφέρειας σε εκπαιδευτικές υποδομές
- Μέσω του **Ε.Σ.-3.4** αναμένεται να επιτευχθούν³⁷:
 - Βελτίωση της ποιότητας ζωής και διασφάλιση συνθηκών ανάπτυξης των αστικών περιοχών της Περιφέρειας που έχουν χαρακτηριστεί ως «θύλακες» ή εμφανίζουν σύνθετα προβλήματα αστικής και κοινωνικής υποβάθμισης
 - Βελτίωση της ποιότητας ζωής και διασφάλιση συνθηκών ανάπτυξης των ημι-αστικών και αγροτικών περιοχών της Περιφέρειας που έχουν χαρακτηριστεί ως «θύλακες» ή εμφανίζουν σύνθετα προβλήματα αστικής και κοινωνικής υποβάθμισης
 - Διεπαφή και διαλειτουργικότητας του αστικού χώρου με την ύπαιθρο μέσω ολοκληρωμένων παρεμβάσεων με κινητοποίηση / συμμετοχή των τοπικών κοινωνιών,

³³ Στον Ε.Σ. 3-1 της ΠΕΣΚΕΘ και στη συγκεκριμένη αναφορά, αντιστοιχεί ο Ε.Σ. 2β1.2 του ΠΕΠ Θεσσαλίας που αφορά στη «Βελτίωση της πρόσβασης και χρήσης των υποδομών πρόνοιας».

³⁴ Στον Ε.Σ. 3-3 της ΠΕΣΚΕΘ αντιστοιχεί ο Ε.Σ. 2β2.1 του ΠΕΠ Θεσσαλίας που αφορά στην «Άμβλυνση των προβλημάτων χαμηλής οικονομικής και κοινωνικής ανάπτυξης υποβαθμισμένων κοινοτήτων σε αστικές περιοχές της Περιφέρειας».

³⁵ Στον Ε.Σ. 3-4 της ΠΕΣΚΕΘ αντιστοιχεί ο Ε.Σ. 2β3.1 του ΠΕΠ Θεσσαλίας που αφορά στη «Αύξηση της κοινωνικής επιχειρηματικότητας».

³⁶ Στον Ε.Σ. 3-6 της ΠΕΣΚΕΘ αντιστοιχεί ο Ε.Σ. 2β5.1 του ΠΕΠ Θεσσαλίας που αφορά στην «αύξηση της ελκυστικότητας και της προσβασιμότητας του μαθητικού και φοιτητικού πληθυσμού στις σχολικές και πανεπιστημιακές μονάδες».

³⁷ Στον Ε.Σ. 3-5 της ΠΕΣΚΕΘ αντιστοιχεί ο Ε.Σ. 2β4.1 του ΠΕΠ Θεσσαλίας που αφορά στη «βελτίωση των προοπτικών αναζωογόνησης και ανάπτυξης περιοχών της Περιφέρειας με προβλήματα στον επιχειρηματικό και κοινωνικό ιστό της».

Φάση 2^η: «Περιφερειακό Στρατηγικό Σχέδιο Κοινωνικής Ένταξης και αναλυτικό Σχέδιο Δράσης για την εφαρμογή Παρεμβάσεων Καταπολέμησης της Φτώχειας και Εμβάθυνσης της Κοινωνικής Συνοχής στην Περιφέρεια Θεσσαλίας»

- Ενδυνάμωση της χωρικής και κοινωνικής συνοχής και τη μείωση των ενδοπεριφερειακών ανισοτήτων

Η βελτίωση των υποδομών τριτοβάθμιας εκπαίδευσης δεν εντάσσεται στην ΠΕΣΚΕΘ.

Οι Δράσεις του Α.Π. 3 ανά Ειδικό Στόχο απεικονίζονται στον Πίνακα που ακολουθεί:

ΔΡΑΣΕΙΣ Α.Π. 3	
Ε.Σ.-3.1	<p>Επέκταση, αναβάθμιση των υποδομών όλων των βαθμίδων Υγείας.</p> <p>Περιλαμβάνονται παρεμβάσεις σε υποδομές του τομέα υγείας που εξυπηρετούν τις περιφερειακές ανάγκες και συνάδουν με την Εθνική Στρατηγική στον Τομέα της Υγείας που αφορούν:</p> <ul style="list-style-type: none"> • στον εκσυγχρονισμό και αναβάθμιση κτιριακών υποδομών υγειονομικών μονάδων όλων των βαθμίδων, • στον εκσυγχρονισμό και αναβάθμιση υφιστάμενων ή/και τεκμηριωμένη και στοχευμένη δημιουργία νέων κτιριακών υποδομών πρωτοβάθμιας υγείας όπως, περιφερειακά ιατρεία, ιατρεία αστικού τύπου. • Στην προμήθεια και εγκατάσταση ιατροτεχνολογικού ή/και ξενοδοχειακού εξοπλισμού μονάδων υγείας, όπου τεκμηριώνονται σχετικές ανάγκες.
Ε.Σ.-3.1	<p>Επέκταση και αναβάθμιση των Κοινωνικών Υποδομών της Περιφέρειας Θεσσαλίας</p> <p>Προβλέπονται παρεμβάσεις σε κοινωνικές υποδομές με στόχο τη βελτίωση της ποιότητας και αποτελεσματικότητας των παρεχόμενων κοινωνικών και προνοιακών υπηρεσιών και παροχών προς τους ωφελούμενους, οι οποίοι κατά τεκμήριο είναι μέλη ευπαθών ομάδων.</p> <p>Οι παρεμβάσεις αυτές, στοχοθετούνται και χωροθετούνται σε υποβαθμισμένες περιοχές με φαινόμενα κοινωνικού διαχωρισμού, μείωσης των εισοδημάτων των νοικοκυριών, με ελλείψεις σε κοινωνικές υποδομές, συμπεριλαμβανομένων των «θυλάκων» που έχουν προσδιορισθεί από την έρευνα πεδίου. Μέσω των παρεμβάσεων που εντάσσονται στον Ε.Σ.-3.2 συμπληρώνεται λειτουργικά και ομογενοποιείται το ενιαίο «Τοπικό Δίκτυο Κοινωνικών Δομών» της Περιφέρειας Θεσσαλίας.</p> <p>Οι παρεμβάσεις δυνητικά αφορούν::</p> <ul style="list-style-type: none"> • στη δημιουργία - αναβάθμιση υποδομών για τις ευπαθείς ομάδες, • στη δημιουργία κοινωνικών υποδομών για την κάλυψη βασικών αναγκών όπως η στέγαση και η σίτιση ομάδων πληθυσμού που πλήττονται από την φτώχεια ή/και κοινωνικό αποκλεισμό, • στην αναβάθμιση της λειτουργικότητας των κοινωνικών υποδομών, μέσω παροχής ειδικού εξοπλισμοί, • στη δημιουργία κοινωνικών υποδομών για την κάλυψη κοινωνικές υποδομές εκπαιδευτικού, πολιτιστικού, ψυχαγωγικού ή άλλου χαρακτήρα για τους πολίτες, με στόχευση στις ευπαθείς ομάδες.
Ε.Σ.-3.2	<p>Ανάπτυξη, βελτίωση κοινωνικών υποδομών που συμβάλλουν στην τοπική ανάπτυξη και στη βελτίωση της παροχής κοινωνικών και προνοιακών υπηρεσιών και παροχών προς τους πολίτες.</p>

Φάση 2^η: «Περιφερειακό Στρατηγικό Σχέδιο Κοινωνικής Ένταξης και αναλυτικό Σχέδιο Δράσης για την εφαρμογή Παρεμβάσεων Καταπολέμησης της Φτώχειας και Εμβάθυνσης της Κοινωνικής Συνοχής στην Περιφέρεια Θεσσαλίας»

	<p>Στην ουσία, μέσω του παρόντος Ε.Σ. προωθείται η στήριξη της διαλειτουργικότητας του «Τοπικού Δικτύου Κοινωνικών Δομών» με συμπληρωματικές παρεμβάσεις που συμβάλλουν στην αναζωογόνηση των αστικών περιοχών και εμπεριέχονται σε «Ολοκληρωμένα Σχέδια Βιώσιμης Αστικής Ανάπτυξης» (ΟΣΒΑΑ).</p> <p>Δίδεται κατ'αρχήν έμφαση σε υφιστάμενες υποδομές και Δομές, στο πλαίσιο των οποίων εφαρμόζονται παρεμβάσεις αναβάθμισης και εκσυγχρονισμού της λειτουργίας τους και της εξυπηρέτησης των ωφελουμένων, με έμφαση στην ενσωμάτωσή τους στην κοινωνία και την αγορά εργασίας.</p> <p>Στο πλαίσιο των ΟΣΒΑΑ μπορούν να τεκμηριώνονται νέες υποδομές και εξοπλισμοί, στο πλαίσιο χαρτογράφησης των υφιστάμενων υποδομών και των αναγκών της Περιφέρειας, με προϋπόθεση τη λειτουργικότητα της χωροθέτησης της υποδομής (προσβασιμότητα, εξυπηρετούμενος πληθυσμός, δυνατότητα επέμβασης) στη σχέση κόστους οφέλους και στην εξασφάλιση του απαραίτητου προσωπικού για την λειτουργία της.</p>
<p>Ε.Σ.-3.3</p>	<p>Πρωώθηση / ενίσχυση επενδύσεων σε υποδομές που αφορούν στην στήριξη κοινωνικών επιχειρήσεων.</p> <p>Προβλέπονται παρεμβάσεις που συμβάλλουν στην παροχή υπηρεσιών και στοχεύουν στην κάλυψη διαπιστωμένων αναγκών παροχής υπηρεσιών κοινωνικής υποστήριξης, μέσω της δημιουργίας νέων ή της ενίσχυσης υφιστάμενων κοινωνικών επιχειρήσεων που προβλέπεται στον Ε.Σ.-1.3. Οι επιλέξιμες κοινωνικές επιχειρήσεις δεν περιορίζονται σε εκείνες που χρηματοδοτούνται από το ΕΚΤ</p> <p>Ειδικότερα, οι παρεμβάσεις στο πλαίσιο του παρόντος Ε.Σ. αφορούν στην στήριξη των κοινωνικών επιχειρήσεων μέσω:</p> <ul style="list-style-type: none"> • εξασφάλισης των αναγκαίων υποδομών και εξοπλισμού για την εγκατάσταση, ενεργοποίηση και λειτουργία κοινωνικών επιχειρήσεων (νέων ή υφιστάμενων), • εξασφάλισης των αναγκαίων υποδομών δημόσιου χαρακτήρα για τη στήριξη των κοινωνικών επιχειρήσεων, στο πλαίσιο «Ολοκληρωμένων Σχεδίων Βιώσιμης Αστικής Ανάπτυξης» (ΟΣΒΑΑ).
<p>Ε.Σ.-3.3</p>	<p>Αναβάθμιση των υποδομών Εκπαίδευσης (όλων των βαθμίδων). Προβλέπεται η αναβάθμιση υποδομών του συνόλου των βαθμίδων της εκπαίδευσης και, ειδικότερα:</p> <ul style="list-style-type: none"> • υποδομές τριτοβάθμιας εκπαίδευσης, • πρωτοβάθμιας και δευτεροβάθμιας εκπαίδευσης, συμπεριλαμβανομένων και των Τεχνικών - Επαγγελματικών Λυκείων, • υποδομές προσχολικής εκπαίδευσης και φροντίδας (όπου τεκμηριώνονται σχετικές ανάγκες ενίσχυσης υφιστάμενων υποδομών) • υποδομές επαγγελματικής εκπαίδευσης. <p>Η αναβάθμιση των υποδομών αυτών αφορά κτιριακές υποδομές προμήθεια εξοπλισμού και κάλυψη στοχευμένων αναγκών σε εκπαιδευτικό εξοπλισμό πληροφορικής.</p>
<p>Ε.Σ.-3.4</p>	<p>1. Δράσεις Τοπικής Ανάπτυξης με πρωτοβουλία Τοπικών Κοινοτήτων (ΤΑΠΤοΚ / CLLD), κυρίως σε αστικές περιοχές και «Θύλακες» (ΕΤΠΑ).</p>

Φάση 2^η: «Περιφερειακό Στρατηγικό Σχέδιο Κοινωνικής Ένταξης και αναλυτικό Σχέδιο Δράσης για την εφαρμογή Παρεμβάσεων Καταπολέμησης της Φτώχειας και Εμβάθυνσης της Κοινωνικής Συνοχής στην Περιφέρεια Θεσσαλίας»

	<p>Προβλέπονται παρεμβάσεις που ενισχύουν και συμπληρώνουν αντίστοιχες πρωτοβουλίες «τύπου» CLLD που εφαρμόζονται στο πλαίσιο του Ε.Σ. 1-4 και χρηματοδοτούνται από το ΕΚΤ.</p> <p>Δίδεται κατ'αρχήν έμφαση σε υφιστάμενες δημόσιες κοινωνικές υποδομές και Δομές, στο πλαίσιο των οποίων εφαρμόζονται παρεμβάσεις αναβάθμισης και εκσυγχρονισμού της λειτουργίας τους και της καλλίτερης εξυπηρέτησης των ωφελουμένων, με έμφαση στην ενσωμάτωση των τελευταίων στην κοινωνία και την αγορά εργασίας.</p> <p>2. Δράσεις τοπικής ανάπτυξης με πρωτοβουλία κοινοτήτων σε ημι-αστικές και αγροτικές περιοχές (ΕΓΤΑΑ).</p> <p>Προβλέπονται παρεμβάσεις που ενισχύουν και συμπληρώνουν αντίστοιχες πρωτοβουλίες «τύπου» CLLD που εφαρμόζονται στο πλαίσιο του Ε.Σ. 1-5 και χρηματοδοτούνται από το ΕΓΤΑΑ.</p> <p>Η προσέγγιση CLLD/LEADER (Μέτρο 19) του Π.Α.Α. υποστηρίζει τη διασύνδεση τομέων και οικονομικών λειτουργιών (π.χ. βραχείες αλυσίδες αγροτικών προϊόντων), τη διασύνδεση της υπαίθρου με τον αστικό χώρο, την ανάδειξη της τοπικής ταυτότητας και την υποστήριξη της τοπικής επιχειρηματικότητας, την υλοποίηση κοινωνικών δράσεων για την επίτευξη κοινωνικής συνοχής και την καταπολέμηση της φτώχειας (όπως ευαισθητοποίηση, υποστήριξη ευπαθών κοινωνικών ομάδων π.χ. νέοι, ηλικιωμένοι, άνεργοι, γυναίκες, περιθωριοποιημένες κοινότητες).</p> <p>Η διασφάλιση συμπληρωματικότητας και συντονισμού των παρεμβάσεων τοπικής ανάπτυξης με παρεμβάσεις από ΕΤΠΑ, ΕΚΤ και ΕΤΘΑ θα συμπεριλάβει κριτήρια τα οποία θα εξειδικευθούν και, ενδεικτικά θα αφορούν στην κοινωνική διάσταση, σε κοινωνικές υποδομές, σε περιβαλλοντικές παρεμβάσεις, σε αλιευτικές κοινότητες, σε δομές διακυβέρνησης κ.λπ.</p>
--	---

4.4.2. Πηγές Χρηματοδότησης του Α.Π. 3.

Οι πηγές χρηματοδότησης των δράσεων του Α.Π. 3 έχουν ως εξής:

ΠΗΓΕΣ ΧΡΗΜΑΤΟΔΟΤΗΣΗΣ Α.Π. 3					
ΕΙΔΙΚΟΙ ΣΤΟΧΟΙ	ΕΠΙΧΕΙΡΗΣΙΑΚΟ ΠΡΟΓΡΑΜΜΑ ΕΣΠΑ ή ΑΛΛΟ ή ΑΛΛΗ ΠΗΓΗ	ΑΞΟΝΑΣ ΠΡΟΤΕΡΑΙΟΤΗΤΑΣ	ΕΔΕΤ ή άλλη ΠΗΓΗ	ΕΠΕΝΔΥΤΙΚΗ ΠΡΟΤΕΡΑΙΟΤΗΤΑ	ΚΑΤΗΓΟΡΙΑ ΠΑΡΕΜΒΑΣΗΣ
Ε.Σ.-3.1	ΠΕΠ ΘΕΣΣΑΛΙΑΣ 2014-2020	2β Υποδομές υποστήριξης ανθρώπινου δυναμικού	ΕΤΠΑ	9.a	053. Υποδομές στον τομέα της Υγείας 052. Υποδομή για προσχολική εκπαίδευση και φροντίδα
	Εθνικοί Πόροι	-	-	-	
Ε.Σ.-3.2	ΠΕΠ ΘΕΣΣΑΛΙΑΣ 2014-2020	2β Υποδομές υποστήριξης ανθρώπινου δυναμικού	ΕΤΠΑ	9.b	055. Άλλες κοινωνικές υποδομές που συμβάλλουν στην περιφερειακή και τοπική ανάπτυξη 097. Πρωτοβουλίες τοπικής

Φάση 2^η: «Περιφερειακό Στρατηγικό Σχέδιο Κοινωνικής Ένταξης και αναλυτικό Σχέδιο Δράσης για την εφαρμογή Παρεμβάσεων Καταπολέμησης της Φτώχειας και Εμβάθυνσης της Κοινωνικής Συνοχής στην Περιφέρεια Θεσσαλίας»

ΠΗΓΕΣ ΧΡΗΜΑΤΟΔΟΤΗΣΗΣ Α.Π. 3					
ΕΙΔΙΚΟΙ ΣΤΟΧΟΙ	ΕΠΙΧΕΙΡΗΣΙΑΚΟ ΠΡΟΓΡΑΜΜΑ ΕΣΠΑ ή ΑΛΛΟ ή ΑΛΛΗ ΠΗΓΗ	ΑΞΟΝΑΣ ΠΡΟΤΕΡΑΙΟΤΗΤΑΣ	ΕΔΕΤ ή άλλη ΠΗΓΗ	ΕΠΕΝΔΥΤΙΚΗ ΠΡΟΤΕΡΑΙΟΤΗΤΑ	ΚΑΤΗΓΟΡΙΑ ΠΑΡΕΜΒΑΣΗΣ
					ανάπτυξης σε επίπεδο κοινότητας σε αστικές και αγροτικές περιοχές
	Εθνικοί Πόροι	-	-	-	
	Π.Α.Α.	Μέτρο 19 (προσέγγιση CLLD/LEADER)	ΕΓΤΑΑ	-	-
Ε.Σ.-3.3	ΠΕΠ ΘΕΣΣΑΛΙΑΣ 2014-2020	2β Υποδομές υποστήριξης ανθρώπινου δυναμικού	ΕΤΠΑ	9.c	073. Στήριξη κοινωνικών επιχειρήσεων (ΜΜΕ)
		2β Υποδομές υποστήριξης ανθρώπινου δυναμικού	ΕΤΠΑ	10.a	049. Εκπαιδευτική υποδομή για τριτοβάθμια εκπαίδευση
					050. Εκπαιδευτική υποδομή για επαγγελματική εκπαίδευση και κατάρτιση και εκπαίδευση ενηλίκων
	051. Εκπαιδευτική υποδομή για σχολική εκπαίδευση (δημοτικό και γενική δευτεροβάθμια)				
Εθνικοί Πόροι	-	-	-	-	
Ε.Σ.-3.4	ΠΕΠ ΘΕΣΣΑΛΙΑΣ 2014-2020	2β Υποδομές υποστήριξης ανθρώπινου δυναμικού	ΕΤΠΑ	9.d	055. Άλλες κοινωνικές υποδομές που συμβάλλουν στην περιφερειακή και τοπική ανάπτυξη
	Εθνικοί Πόροι	-	-	-	

4.4.3. Γενικές και Ειδικές Κατηγορίες Ωφελουμένων του Α.Π. 3.

Οι ωφελούμενοι του Α.Π. 3 είναι υποσύνολο των ωφελουμένων της ΠΕΣΚΕ (Ενότητα 2.1.3) και ανά ειδικό Στόχο έχουν ως εξής:

ΚΩΔΙΚΟΠΟΙΗΣΗ ΩΦΕΛΟΥΜΕΝΩΝ Α.Π. 3 ανά Ε.Σ.		
Ειδικό Στόχοι	Ωφελούμενοι ΠΕΣΚΕ	Ειδικά επιπλέον Χαρακτηριστικά
Ε.Σ.-3.1	<ul style="list-style-type: none"> Πολίτες της Περιφέρειας Ευπαθείς Ομάδες Περιθωριοποιημένες Κοινότητες, μεταξύ των οποίων οι Ρομά 	<ul style="list-style-type: none"> Νοικοκυριά σε κατάσταση ή/και κίνδυνο φτώχειας Άνεργοι, Μακροχρόνια άνεργοι Κάτοικοι «θυλάκων» σε αστικές περιοχές ή/και αγροτικές περιοχές
Ε.Σ.-3.2	<ul style="list-style-type: none"> Ευπαθείς Ομάδες Περιθωριοποιημένες Κοινότητες, μεταξύ των οποίων οι Ρομά 	<ul style="list-style-type: none"> Κάτοικοι υποβαθμισμένων αστικών περιοχών, Ρομά Παλινοστούντες Μετανάστες (νόμιμοι, αλλοδαπής προέλευσης)

Φάση 2^η: «Περιφερειακό Στρατηγικό Σχέδιο Κοινωνικής Ένταξης και αναλυτικό Σχέδιο Δράσης για την εφαρμογή Παρεμβάσεων Καταπολέμησης της Φτώχειας και Εμβάθυνσης της Κοινωνικής Συνοχής στην Περιφέρεια Θεσσαλίας»

ΚΩΔΙΚΟΠΟΙΗΣΗ ΩΦΕΛΟΥΜΕΝΩΝ Α.Π. 3 ανά Ε.Σ.		
Ειδικό Στόχοι	Ωφελούμενοι ΠΕΣΚΕ	Ειδικά επιπλέον Χαρακτηριστικά
Ε.Σ.-3.3	<ul style="list-style-type: none"> Ευπαθείς Ομάδες (κυρίως Ευάλωτες και Ειδικές Ομάδες) Περιθωριοποιημένες Κοινότητες, μεταξύ των οποίων οι Ρομά 	<ul style="list-style-type: none"> Άνεργοι, Μακροχρόνια άνεργοι και ιδίως νέοι, Άτομα που ανήκουν σε Ευάλωτες και Ειδικές Ομάδες Κάτοικοι «θυλάκων» σε αστικές περιοχές
Ε.Σ.-3.4	<ul style="list-style-type: none"> Ευπαθείς Ομάδες Περιθωριοποιημένες Κοινότητες, μεταξύ των οποίων οι Ρομά Επιχειρήσεις Κοινωνικής Οικονομίας (νέες, υφιστάμενες) 	<ul style="list-style-type: none"> Δεν προβλέπονται πρόσθετα ειδικά χαρακτηριστικά
Ε.Σ.-3.5	<ul style="list-style-type: none"> Ευπαθείς Ομάδες Περιθωριοποιημένες Κοινότητες, μεταξύ των οποίων οι Ρομά 	<ul style="list-style-type: none"> Κάτοικοι «θυλάκων» ή περιοχών με σύνθετα χαρακτηριστικά αστικής και κοινωνικής υποβάθμισης, κυρίως σε αστικές περιοχές της Περιφέρειας και σε «θύλακες», Κάτοικοι «θυλάκων» ή περιοχών με σύνθετα χαρακτηριστικά αστικής και κοινωνικής υποβάθμισης σε ημι-αστικές και αγροτικές περιοχές
Ε.Σ.-3.6	<ul style="list-style-type: none"> Μαθητές Φοιτητές 	<ul style="list-style-type: none"> Παιδιά και Φοιτητές που ανήκουν σε περιθωριοποιημένες κοινότητες Παιδιά και Φοιτητές οικογενειών με χαμηλό εισόδημα Κάτοικοι «θυλάκων» σε ημι-αστικές και αγροτικές περιοχές

4.4.4. Ποσοτικοποίηση / Κοστολόγηση των Παρεμβάσεων του Α.Π. 3 ανά Ειδικό Στόχο

1. Όσον αφορά στον **Ε.Σ.-3.1**, πρακτικά οι δράσεις αναβάθμισης και συμπλήρωσης των υποδομών υγείας αφορούν στον εκσυγχρονισμό, αναβάθμιση και συμπλήρωση υποδομών υγειονομικών μονάδων όλων των βαθμίδων και ΠΦΥ, καθώς και στην προμήθεια και εγκατάσταση ιατροτεχνολογικού ή/και ξενοδοχειακού εξοπλισμού των μονάδων υγείας. Οι παρεμβάσεις αυτές αναμένεται να αυξήσουν τη δυναμικότητα, άρα και τον αριθμό των επισκέψεων των ωφελουμένων στις μονάδες υγείας (όλων των βαθμίδων).

Η εξειδίκευση των σχετικών αναγκών θα προκύπτει σταδιακά. Χαρακτηριστικό της παροχής αυτού του είδους των υπηρεσιών αποτελεί ότι θα απευθύνονται στις ευπαθείς ομάδες της Περιφέρειας, σε ανέργους όλων των κατηγοριών, χωρίς την απαίτηση κάρτας ανεργίας ΟΑΕΔ. Αυτό σημαίνει ότι δυνητικά ελάχιστοι ωφελούμενοι είναι οι καταγεγραμμένοι 39.329 άνεργοι (με κάρτα ανεργίας) συν οι 1.949 άνεργοι χωρίς κάρτα ανεργίας του ΟΑΕΔ, ήτοι 41.278 άτομα. Το πλήθος αυτό λογίζεται κατ' αρχήν ως ο όγκος των δυνητικά ωφελουμένων, καθώς είναι υπέρτερο των 24.497 ατόμων που είναι καταγεγραμμένοι στα κοινωνικά «μητρώα» των Δήμων της Περιφέρειας.

Οι αναγκαίες υποδομές υγείας-πρόνοιας (βελτίωση υφιστάμενων, επιλεκτικά δημιουργία νέων) εκτιμάται σε 300,0 ευρώ ανά ωφελούμενο.

2. Στο ίδιο Ειδικό Στόχο **Ε.Σ.-3.1**, οι δράσεις βελτίωσης της δυναμικότητα των υποδομών πρόνοιας της Περιφέρειας συντείνουν (σε συνδυασμό και με τις λοιπές δράσεις του Α.Π.) στην λειτουργική αναβάθμιση και ομογενοποίηση του **«Τοπικού Δικτύου Κοινωνικών**

Φάση 2^η: «Περιφερειακό Στρατηγικό Σχέδιο Κοινωνικής Ένταξης και αναλυτικό Σχέδιο Δράσης για την εφαρμογή Παρεμβάσεων Καταπολέμησης της Φτώχειας και Εμβάθυνσης της Κοινωνικής Συνοχής στην Περιφέρεια Θεσσαλίας»

Δομών» της Περιφέρειας Θεσσαλίας (συμπεριλαμβανομένων αυτών που αφορούν σε υγεία και εκπαίδευση). Από τη βελτίωση και συμπλήρωση των υποδομών αυτών, αναμένεται η εξυπηρέτηση 41.278 ωφελούμενων.

Οι αναγκαίες υποδομές υγείας-πρόνοιας (βελτίωση υφιστάμενων, επιλεκτικά δημιουργία νέων) εκτιμώνται κατά μ.ο. σε 200,0 ευρώ ανά ωφελούμενο.

3. Όσον αφορά στον **Ε.Σ.-3.2**, προβλέπονται παρεμβάσεις εκσυγχρονισμού, βελτίωσης και συμπλήρωσης της δυναμικότητας υφιστάμενων κοινωνικών υποδομών, αλλά και στοχευμένη δημιουργία νέων, στο πλαίσιο σχεδίων αναζωογόνησης των αστικών περιοχών με τη μορφή ευρύτερων «Ολοκληρωμένων Σχεδίων Βιώσιμης Αστικής Ανάπτυξης» (ΟΣΒΑΑ), τα οποία –μεταξύ άλλων- στοχεύουν και προάγουν την κοινωνική ένταξη, διαμορφώνοντας ένα σύνολο δυναμικότητας των συγκεκριμένων κοινωνικών υποδομών της Περιφέρειας (συμπεριλαμβανομένων και των υφιστάμενων) σε 60.000 άτομα.

Σημειώνεται ότι στο πλαίσιο του ΠΕΠ Θεσσαλίας προβλέπεται η εφαρμογή των ΟΣΒΑΑ στις υποβαθμισμένες αστικές περιοχές της Λάρισας και του Βόλου, στο πλαίσιο των οποίων η εφαρμογή των δράσεων του ΕΚΤ υποστηρίζεται από εκείνες του ΕΤΠΑ (και όχι αντίστροφα).

Οι αναγκαίες κοινωνικές υποδομές (βελτίωση υφιστάμενων, επιλεκτικά δημιουργία νέων) εκτιμώνται κατά μ.ο. σε 200,0 ευρώ ανά ωφελούμενο.

4. Όσον αφορά στον **Ε.Σ.-3.3**, πρακτικά προβλέπονται παρεμβάσεις που αφορούν στην στήριξη κοινωνικών επιχειρήσεων (νέων ή υφιστάμενων) μέσω ενίσχυσης της λειτουργίας τους με αναγκαίες υποδομές και εξοπλισμούς, αλλά και της διασφάλισης σχετικών υποδομών δημόσιου χαρακτήρα, ιδίως στο πλαίσιο «Ολοκληρωμένων Σχεδίων Βιώσιμης Αστικής Ανάπτυξης» (ΟΣΒΑΑ). Οι ενισχυόμενες νέες κοινωνικές επιχειρήσεις και η δημιουργούμενη απασχόληση τεκμηριώνονται στον Ε.Σ.-1.3 του Α.Π. 1. (Δράση Δ.3_γ).

Στο πλαίσιο του παρόντος Ε.Σ., προωθείται η άμεση και έμμεση ενίσχυση συνολικά 190 Κοιν.Σ.Ε.Π. (5 υφιστάμενων και 185 νέων με μέσο κατ'αναλογία ύψος υποδομών / εξοπλισμού της τάξης των 20.000 ευρώ ανά Επιχείρηση).

5. Στον ίδιο Ειδικό Στόχο **Ε.Σ.-3.3**, εφαρμόζονται δράσεις επιλεκτικής αναβάθμισης και βελτίωσης της λειτουργικότητας των βαθμίδων της εκπαίδευσης (πλην της τριτοβάθμιας) και της κοινωνικής φροντίδας στην Περιφέρεια, με τη δημιουργία συνολικά 38 υποδομών με την ακόλουθη στόχευση:

- Δημιουργία / βελτίωση εκπαιδευτικών υποδομών για την επαγγελματική εκπαίδευση και κατάρτιση, καθώς και την εκπαίδευση ενηλίκων: προβλέπεται η δημιουργία / αναβάθμιση οκτώ (8) υποδομών της συγκεκριμένης κατηγορίας (δύο ανά Π.Ε.).
- Δημιουργία / βελτίωση εκπαιδευτικών υποδομών για την σχολική εκπαίδευση (δημοτικό και γενική δευτεροβάθμια): προβλέπεται η δημιουργία / αναβάθμιση δέκα πέντε υποδομών (15) της συγκεκριμένης κατηγορίας, με έμφαση σε περιοχές που υποδεικνύονται από ΟΣΒΑΑ ή/και λοιπών ΤοΣΚΕ (με έμφαση σε θύλακες).
- Δημιουργία / βελτίωση κοινωνικών υποδομών για την προσχολική εκπαίδευση και την κοινωνική φροντίδα: προβλέπεται η δημιουργία / αναβάθμιση δέκα πέντε υποδομών (15) της συγκεκριμένης κατηγορίας, με έμφαση σε περιοχές που υποδεικνύονται από ΟΣΒΑΑ ή/και λοιπών ΤοΣΚΕ (με έμφαση σε θύλακες).
- Γίνεται υπόθεση ενιαίου μοναδιαίου κόστους της τάξης των 400.000 ευρώ ανά δημιουργούμενη / βελτιούμενη υποδομή.

6. Όσον αφορά στον **Ε.Σ.-3.4**, προβλέπονται δράσεις Τοπικής Ανάπτυξης με πρωτοβουλία Τοπικών Κοινοτήτων (ΤΑΠΤοΚ / CLLD), είτε με έμφαση στις αστικές περιοχές και σε

Φάση 2^η: «Περιφερειακό Στρατηγικό Σχέδιο Κοινωνικής Ένταξης και αναλυτικό Σχέδιο Δράσης για την εφαρμογή Παρεμβάσεων Καταπολέμησης της Φτώχειας και Εμβάθυνσης της Κοινωνικής Συνοχής στην Περιφέρεια Θεσσαλίας»

«Θύλακες» (με χρηματοδότηση ΕΤΠΑ), είτε σε ημι-αστικές και αγροτικές περιοχές (με χρηματοδότηση ΕΓΤΑΑ).

Η δυναμικότητα των πρόσθετων υποδομών κοινωνικής στήριξης στο πλαίσιο στρατηγικών τοπικής ανάπτυξης (ΤΑΠΤοΚ), θα αφορά σε 25.000 άτομα, τα οποία εγκαθίστανται σε αστικές περιοχές και θύλακες. Η αναλογία ακραίας φτώχειας σε αυτές τις περιοχές είναι της τάξης του 3,8% (πληθυσμός που αντιστοιχεί: 393.270, ωφελούμενοι ΤΕΒΑ 14.891 ή 58,2% του συνόλου).

Η δυναμικότητα των πρόσθετων υποδομών κοινωνικής στήριξης στο πλαίσιο στρατηγικών τοπικής ανάπτυξης (ΤΑΠΤοΚ) σε ημι-αστικές και αγροτικές περιοχές, θα αφορά σε 17.955 άτομα, τα οποία υπολογίζονται με βάση την παραπάνω αναλογία. Η αναλογία ακραίας φτώχειας σε αυτές τις περιοχές είναι της τάξης του 2,6% (πληθυσμός που αντιστοιχεί: 365.451, ωφελούμενοι ΤΕΒΑ 9.606 ή 41,8% του συνόλου).

Οι παρεμβάσεις αυτές «συνδυάζονται» με εκείνες των Ε.Σ.1-4 και Ε.Σ.1-5 (αντίστοιχα δράσεις Δ.4_α και Δ.5_α), άρα εφαρμόζονται αντίστοιχα σε 8 και 15 τοπικά σχέδια.

Η εκτίμηση του αναγκαίου προϋπολογισμού προκύπτει με μοναδιαίο κόστος ενίσχυσης κοινωνικών και συναφών υποδομών ανά «Σχέδιο» της τάξης των 800.000 ευρώ (ΕΤΠΑ) και 600.000 ευρώ (ΕΓΤΑΑ).

Οι δράσεις του Ε.Σ.1-5 θα εξειδικευθούν περαιτέρω με βάση αναλυτικές κατευθύνσεις του Υπουργείου Παραγωγικής Ανασυγκρότησης, Περιβάλλοντος και Ενέργειας (Υ.Π.Α.Π.ΕΝ.) και του Εθνικού Αγροτικού Δικτύου. Η παρούσα εκτίμηση είναι αρχική και αφορά στις ευπαθείς ομάδες της Περιφέρειας που είναι εγκατεστημένες στις ημιαστικές και αγροτικές περιοχές.

4.4.5. Χρηματοδοτικό Σχέδιο του Α.Π. 3.

Με βάση την προηγούμενη ανάλυση, καταρτίζεται για τον Α.Π. 3 ο ακόλουθος συγκεντρωτικός χρηματοδοτικός Πίνακας.

Η κωδικοποίηση των Δράσεων του παρόντος Α.Π. παρουσιάζεται επίσης σε διακριτό Πίνακα στην συνέχεια. Ο συνολικός προϋπολογισμός του Α.Π. 3 ανέρχεται σε **67,0 εκ ευρώ**, καλύπτεται δε χρηματοδοτικά από το ΠΕΠ Θεσσαλίας 2014-2020 (40,0%), από εθνικούς Πόρους (46,6%) και από το Π.Α.Α. (13,4%).

Ο αναλυτικός χρηματοδοτικός Πίνακας σε επίπεδο Δράσης και ανά χρηματοδοτική πηγή παρατίθεται στο Παράρτημα 4 του παρόντος τεύχους.

Φάση 2^η: «Περιφερειακό Στρατηγικό Σχέδιο Κοινωνικής Ένταξης και αναλυτικό Σχέδιο Δράσης για την εφαρμογή Παρεμβάσεων Καταπολέμησης της Φτώχειας και Εμβάθυνσης της Κοινωνικής Συνοχής στην Περιφέρεια Θεσσαλίας»

ΧΡΗΜΑΤΟΔΟΤΙΚΟ ΣΧΕΔΙΟ Α.Π. 3							
Συνολικός Προϋπολογισμός 2014-2020							
Ειδικό Στόχοι	Συνολικό Κόστος 2014-2020	Πηγές Χρηματοδότησης					Επενδυτική Προτεραιότητα ΠΕΠ Θεσσαλίας
		ΕΠΑΝΑΔ-ΕΔΒΜ	ΠΕΠ ΘΕΣΣΑΛΙΑΣ	ΠΑΑ	ΤΕΒΑ	Εθνικοί Πόροι	
Ε.Σ.-3.1	12.383.400 €	- €	6.250.000 €	- €	- €	6.133.400 €	9.i
Ε.Σ.-3.2	8.255.600 €	- €	1.250.000 €	- €	- €	7.005.600 €	9.ii
Ε.Σ.-3.3	12.000.000 €	- €	8.625.000 €	- €	- €	3.375.000 €	9.v
Ε.Σ.-3.4	3.800.000 €	- €	2.500.000 €	- €	- €	1.300.000 €	9.vi
Ε.Σ.-3.5	15.400.000 €	- €	1.920.000 €	9.000.000 €	- €	4.480.000 €	9.vi
Ε.Σ.-3.6	15.200.000 €	- €	6.250.000 €	- €	- €	8.950.000 €	10a
ΣΥΝΟΛΟ	67.039.000,00 €	- €	26.795.000,00 €	9.000.000,00 €	- €	31.244.000,00 €	

Δράση	Συνολικό Κόστος 2014-2020	Πηγή Χρηματοδότησης				
		ΕΠΑΝΑΔ-ΕΔΒΜ	ΠΕΠ ΘΕΣΣΑΛΙΑΣ	ΠΑΑ	ΤΕΒΑ	Εθνικοί Πόροι
Δ.10.α_Δράσεις επέκτασης / αναβάθμισης των υποδομών Υγείας όλων των βαθμίδων	12.383.400 €		6.250.000 €			6.133.400 €
Δ.11.α_Δράσεις επέκτασης / αναβάθμισης των Κοινωνικών Υποδομών της Περιφέρειας Θεσσαλίας	8.255.600 €		1.250.000 €			7.005.600,00 €
ΥΠΟΣΥΝΟΛΑ Ε.Σ.3-1	20.639.000 €	0 €	7.500.000 €	0 €	0 €	13.139.000 €

Φάση 2^η: «Περιφερειακό Στρατηγικό Σχέδιο Κοινωνικής Ένταξης και αναλυτικό Σχέδιο Δράσης για την εφαρμογή Παρεμβάσεων Καταπολέμησης της Φτώχειας και Εμβάθυνσης της Κοινωνικής Συνοχής στην Περιφέρεια Θεσσαλίας»

Δράση	Συνολικό Κόστος 2014-2020	Πηγή Χρηματοδότησης				
		ΕΠΑΝΑΔ- ΕΔΒΜ	ΠΕΠ ΘΕΣΣΑΛΙΑΣ	ΠΑΑ	ΤΕΒΑ	Εθνικοί Πόροι
Δ.12.α_ Δράσεις ανάπτυξης, βελτίωσης των κοινωνικών υποδομών που συμβάλλουν στην τοπική ανάπτυξη και στη βελτίωση της παροχής κοινωνικών και προνοιακών υπηρεσιών και παροχών προς τους πολίτες.	12.000.000 €		8.625.000 €			3.375.000,00 €
ΥΠΟΣΥΝΟΛΑ Ε.Σ.3-2	12.000.000 €	- €	8.625.000 €	- €	- €	3.375.000 €
Δ.13.α_ Δράσεις προώθησης / ενίσχυσης επενδύσεων σε υποδομές που αφορούν στην στήριξη κοινωνικών επιχειρήσεων.	3.800.000 €		2.500.000 €			1.300.000,00 €
Δ.15.α_ Δράσεις αναβάθμισης των υποδομών Εκπαίδευσης (πλην τριτοβάθμιας εκπαίδευσης).	15.200.000 €		6.250.000 €			8.950.000,00 €
ΥΠΟΣΥΝΟΛΑ Ε.Σ.3-3	19.000.000 €	0 €	8.750.000 €	0 €	0 €	10.250.000 €
Δ.14.α_ Δράσεις Τοπικής Ανάπτυξης με πρωτοβουλία Τοπικών Κοινοτήτων (ΤΑΠΤοΚ / CLLD), κυρίως σε αστικές περιοχές και «Θύλακες» (ΕΤΠΑ).	6.400.000 €		1.920.000 €			4.480.000 €
Δ.14.β_ Δράσεις τοπικής ανάπτυξης με πρωτοβουλία κοινοτήτων σε ημι-αστικές και αγροτικές περιοχές (ΕΓΤΑΑ).	9.000.000 €			9.000.000 €		
ΥΠΟΣΥΝΟΛΑ Ε.Σ.3-4	15.400.000 €	0 €	1.920.000 €	9.000.000 €	0 €	4.480.000 €
ΣΥΝΟΛΟ Α.Π. 3	67.039.000,00 €	- €	26.795.000,00 €	9.000.000,00 €	- €	31.244.000,00 €

4.5. Άξονας Προτεραιότητας 4: Συντονισμός, Εφαρμογή, Παρακολούθηση και Αξιολόγηση της Περιφερειακής Στρατηγικής Κοινωνικής Ένταξης

4.5.1. Περιεχόμενο και Δράσεις του Α.Π. 4

Ο **Άξονας Προτεραιότητας 4** της ΠΕΣΚΕ Θεσσαλίας αφορά στην υποστήριξη της ενεργοποίησης και οργάνωσης, στον συντονισμό, στην εφαρμογή, στην παρακολούθηση και στην αξιολόγηση της Περιφερειακής Στρατηγικής Κοινωνικής Ένταξης, στη διασφάλιση των απαραίτητων «ικανοτήτων» των Κοινωνικών Φορέων και των στελεχών τους (προκειμένου να υποστηρίξουν τη συγκρότηση και λειτουργία του «Τοπικού Δικτύου Κοινωνικών Δομών»), καθώς και σε δράσεις ευαισθητοποίησης και δημοσιότητας.

Ο Άξονας Προτεραιότητας 4 της ΠΕΣΚΕ Θεσσαλίας διαρθρώνεται σε **δύο Ειδικούς Στόχους**, στους οποίους περιλαμβάνονται αντίστοιχες Παρεμβάσεις (Ομάδες Δράσεων), ως εξής:

- **Ε.Σ.-4.1:** Συντονισμός, Ενημέρωση, Υποστήριξη της Εφαρμογής, Παρακολούθηση και Αξιολόγηση της Περιφερειακής Στρατηγικής Κοινωνικής Ένταξης,
- **Ε.Σ.-4.2:** Βελτίωση των Ικανοτήτων των Φορέων, Ενδυνάμωση των Εξειδικευμένων Στελεχών τους, Εισαγωγή Συστημάτων και εφαρμογών Κοινωνικής Καινοτομίας για τη βελτίωση της ποιότητας και της βιωσιμότητας των αποτελεσμάτων της Περιφερειακής Στρατηγικής Κοινωνικής Ένταξης .

Ο Α.Π. 4 υποστηρίζει την ωρίμανση και υλοποίηση των λοιπών Α.Π. της ΠΕΣΚΕ, παρέχει οριζόντια ή ειδικά εργαλεία και συμβάλλει στη βελτίωση της ποιότητας και της αποτελεσματικότητας της Περιφερειακής στρατηγικής.

Μεθοδολογικά, στον Α.Π. 4 περιλαμβάνονται δράσεις συντονισμού, προετοιμασίας της εφαρμογής, παρακολούθησης κ.λπ. της ΠΕΣΚΕ, δράσεις ενδυνάμωσης και δικτύωσης Φορέων και των στελεχών των Κοινωνικών Δομών (υφιστάμενων και νέων), δράσεις υποστήριξης της συγκρότησης του «Τοπικού Δικτύου Κοινωνικών Δομών» σε περιφερειακό επίπεδο (μεταξύ των οποίων και η οργάνωση της συγκρότησης περιφερειακού συντονιστικού οργάνου με τη μορφή «Περιφερειακού Γραφείου Διαμεσολάβησης»), δράσεις δημοσιότητας και ευαισθητοποίησης πολιτών και ωφελουμένων, ενίσχυση του εθελοντισμού κ.λπ.

Περιλαμβάνεται επίσης η παρακολούθηση και αξιολόγηση της ΠΕΣΚΕΘ. Η αναθεώρηση / προσαρμογή της ΠΕΣΚΕΘ μπορεί να προωθηθεί μετά από αξιολογικά ευρήματα στο πλαίσιο on-going ή/και ενδιάμεσης αξιολόγησης.

Η ταυτοποίηση των ωφελουμένων υποστηρίζεται συγκεντρωτικά μέσω **ενιαίου και εμπροσθοβαρούς πληροφοριακού συστήματος (ΟΠΣ ΠΕΣΚΕΘ)**, το οποίο συνδέεται με την «πιστοποίηση» των ειδικών επιστημόνων που στελεχώνουν τις Κοινωνικές Δομές, τη διασφάλιση των προσωπικών δεδομένων των ωφελουμένων, την αξιολόγηση της αποτελεσματικότητας των Δράσεων και την άμεση αντιμετώπιση προβλημάτων, τη διευκόλυνση των διαβουλεύσεων και την τεκμηριωμένη «λογοδοσία» των Δράσεων, την αναπροσαρμογή ή/και τον ανασχεδιασμό των Δράσεων, τη διαμόρφωση και συνεχή επικαιροποίηση «Περιφερειακού Χάρτη Ποιότητας Κοινωνικών Υπηρεσιών» κ.λπ.

Περιλαμβάνονται επίσης παρεμβάσεις βελτίωσης των ικανοτήτων των Κοινωνικών Φορέων και των Δομών τους, εισαγωγής συστημάτων και εφαρμογών ταυτοποίησης των ωφελουμένων, καθώς και δράσεις επίδειξης και αριστείας, διάχυσης καλών πρακτικών, υποστήριξης της εφαρμογής κοινωνικής καινοτομίας κ.λπ.

Φάση 2^η: «Περιφερειακό Στρατηγικό Σχέδιο Κοινωνικής Ένταξης και αναλυτικό Σχέδιο Δράσης για την εφαρμογή Παρεμβάσεων Καταπολέμησης της Φτώχειας και Εμβάθυνσης της Κοινωνικής Συνοχής στην Περιφέρεια Θεσσαλίας»

Τέλος, μέσω του Α.Π. 4 διασφαλίζεται η συμβατότητα ως προς τις ειδικότερες προβλέψεις της Εθνικής Στρατηγικής Κοινωνικής Ένταξης που αφορούν στην «χρηστή και αποτελεσματική διακυβέρνηση των πολιτικών ένταξης», οι οποίες ενσωματώνουν αντίστοιχες δράσεις και πρωτοβουλίες σε περιφερειακό επίπεδο.

Οι Δράσεις του Α.Π. 4 ανά Ειδικό Στόχο απεικονίζονται στον Πίνακα που ακολουθεί:

ΔΡΑΣΕΙΣ Α.Π. 4	
Ε.Σ.-4.1	<p>Προβλέπονται ενδεικτικά:</p> <ul style="list-style-type: none"> • παρεμβάσεις συντονισμού, ενημέρωσης, υποστήριξη της εφαρμογής, παρακολούθησης και αξιολόγησης της Περιφερειακής Στρατηγικής Κοινωνικής Ένταξης (αξιοποίηση – συνέργιες με τον «Εθνικό Μηχανισμό για τον συντονισμό των πολιτικών ένταξης» που προβλέπεται στην ΕΣΚΕ) • δράσεις υποστήριξης της «αρχικής εκκίνησης» της Περιφερειακής Στρατηγικής • δράσεις διάγνωσης αναγκών, ενδυνάμωσης και δικτύωσης των Φορέων, των Κοινωνικών Δομών και των στελεχών τους (υφιστάμενα και νέα στελέχη), • ενέργειες ενίσχυσης της διαχειριστικής επάρκειας των Δικαιούχων, ως προς τις δράσεις κοινωνικής ενσωμάτωσης, • δράσεις κινητοποίησης λοιπών Κοινωνικών Φορέων, διασφάλιση συνεργιών και διαμόρφωση «κοινωνικών οικονομιών κλίμακας» ως προς την λειτουργία «κοινών» Δομών, την παροχή ενοποιημένων / μονοθυριδικών υπηρεσιών προς τους ωφελούμενους κ.λπ. • διαμόρφωση, συγκρότηση και λειτουργία μόνιμου forum τοπικής κοινωνικής πολιτικής σε φυσική και ηλεκτρονική μορφή: συγκρότηση «Περιφερειακού Παρατηρητηρίου Ένταξης» (αξιοποίηση – συνέργιες με το «Παρατηρητήριο Φορέων Κοινωνικής Φροντίδας και Αλληλεγγύης» που προβλέπεται στην ΕΣΚΕ) • κινητοποίηση των κοινωνικών φορέων, με έμφαση στις περιθωριοποιημένες κοινότητες και στους κατοίκους «Θυλάκων» (δίκτυα ανταλλαγής εμπειριών, forum, αξιοποίηση και διάδοση των μέσων κοινωνικής δικτύωσης, περιεχόμενο, κ.λπ.) • δράσεις υποστήριξης της συγκρότησης του «Τοπικού Δικτύου Κοινωνικών Δομών» σε περιφερειακό επίπεδο • προετοιμασία, οργάνωση της συγκρότησης και ενεργοποίηση του Περιφερειακού Συντονιστικού Οργάνου (Περιφερειακό Γραφείο Διαμεσολάβησης), • δράσεις δημοσιότητας και ευαισθητοποίησης πολιτών και ωφελουμένων, • ενίσχυση του εθελοντισμού και των κοινωνικών δικτύσεων • λοιπή Τεχνική Υποστήριξη (Σύμβουλοι, μελέτες, εμπειρογνώμονες, ΕΚΤ) • δράσεις ωρίμανσης, προετοιμασίας, τεχνικής στήριξης βελτίωσης / αναβάθμισης Κοινωνικών Υποδομών (ΕΤΠΑ)
Ε.Σ.-4.2	<p>Περιλαμβάνονται ενδεικτικά:</p> <ul style="list-style-type: none"> • εισαγωγή συστημάτων και εφαρμογών ταυτοποίησης των ωφελουμένων, δράσεις «πιστοποίησης» των ειδικών επιστημόνων που στελεχώνουν τις Κοινωνικές Δομές και παροχή εξουσιοδοτημένης πρόσβασης σε ειδική ηλεκτρονική εφαρμογή (ΟΠΣ ΠΕΣΚΕΘ), • Αξιοποίηση δεδομένων ΟΠΣ ΠΕΣΚΕΘ για την αξιολόγηση της αποτελεσματικότητας των Δράσεων και την άμεση αντιμετώπιση προβλημάτων, την αναπροσαρμογή ή τον ανασχεδιασμό Δράσεων, τον

Φάση 2^η: «Περιφερειακό Στρατηγικό Σχέδιο Κοινωνικής Ένταξης και αναλυτικό Σχέδιο Δράσης για την εφαρμογή Παρεμβάσεων Καταπολέμησης της Φτώχειας και Εμβάθυνσης της Κοινωνικής Συνοχής στην Περιφέρεια Θεσσαλίας»

	<p>καθορισμό «δεικτών επίδοσης», τη διαμόρφωση, επικαιροποίηση και αξιοποίηση «Περιφερειακού Χάρτη Ποιότητας Κοινωνικών Υπηρεσιών» (αξιοποίηση – συνέργιες με την ΕΣΚΕ) κ.λπ.</p> <ul style="list-style-type: none">• παρεμβάσεις βελτίωσης των ικανοτήτων των Κοινωνικών Φορέων και των Δομών τους,• εκπαίδευση / κατάρτιση στελεχών Κοινωνικών Δομών, ιδίως σε ζητήματα κάλυψης των εξειδικευμένων αναγκών των Ευπαθών Ομάδων (λ.χ. ΑΜΕΑ, παιδιά, περιθωριοποιημένες κοινότητες κ.λπ.), αλλά και σε ζητήματα προώθησης στην απασχόληση,• δράσεις επίδειξης και αριστείας, διάχυσης καλών πρακτικών, και υποστήριξης του σχεδιασμού και της εφαρμογής δράσεων κοινωνικής καινοτομίας• Ανάπτυξη, αναβάθμιση λοιπών εξειδικευμένων υποστηρικτικών συστημάτων και εργαλείων• Ανάπτυξη, επεξεργασία και διάχυση ηλεκτρονικού περιεχομένου , αξιοποίηση των social media κ.λπ.
--	--

4.5.2. Πηγές Χρηματοδότησης του Α.Π. 4.

Ο Α.Π. 4 στην ουσία χρηματοδοτείται από την Τεχνική Βοήθεια του ΠΕΠ (ΕΤΠΑ, ΕΚΤ) και αναλογικά, από την εκτιμώμενη Τεχνική Βοήθεια του εκχωρούμενου μέρους του ΕΓΤΑΑ στις Περιφέρειες.

Λόγω ενσωμάτωσης στην Τεχνική Βοήθεια του ΠΕΠ Θεσσαλίας πόρων που αφορούν σε ειδικές δράσεις ωρίμανσης και εξειδίκευσης έργων και δράσεων, τεχνικής υποστήριξης αξιολόγησης, κ.λπ., γίνονται υποθέσεις αξιοποίησης μέρους της διαθέσιμης Τ.Β., ως εξής:

- ως προς το ΕΚΤ αξιοποιείται το 60% των πόρων, ενώ οι πόροι Δημοσιότητας αναλώνονται στο πλαίσιο της ΠΕΣΚΕ σε ποσοστό 80% (δεδομένου ότι η ΠΕΣΚΕ σε μεγάλο βαθμό είναι λειτουργικά «ταυτόσημη» με τις δράσεις του Θ.Σ. 9 του ΠΕΠ),
- Ως προς το ΕΤΠΑ, αξιοποιείται το 10% της διαθέσιμης Τ.Β., συμπεριλαμβανομένων πόρων που αφορούν σε δράσεις προετοιμασίας και ωρίμανσης, έκδοσης Οδηγών δράσεων δημοσιότητας (για τις αντίστοιχες Ε.Π.), κάλυψης αναγκών σε εργαλεία, συστήματα κ.λπ.

Ως προς το ΕΓΤΑΑ γίνεται πρόβλεψη ύψους Τ.Β. η οποία αναλογεί στο 5% επί του (αρχικά) εκτιμηθέντος προϋπολογισμού των Δράσεων του συγκεκριμένου ΕΔΕΤ.

Με βάση την προηγούμενη ανάλυση, καταρτίζεται για τον Α.Π. 4 ο ακόλουθος συγκεντρωτικός χρηματοδοτικός Πίνακας.

Η κωδικοποίηση των Δράσεων του παρόντος Α.Π. παρουσιάζεται επίσης σε διακριτό Πίνακα στην συνέχεια. Ο συνολικός προϋπολογισμός του Α.Π. 4 ανέρχεται σε **4,75 εκ ευρώ**, καλύπτεται δε χρηματοδοτικά κυρίως από το ΠΕΠ Θεσσαλίας 2014-2020 (44,0%) και από εθνικούς Πόρους (45,9%).

Ο αναλυτικός χρηματοδοτικός Πίνακας σε επίπεδο Δράσης και ανά χρηματοδοτική πηγή παρατίθεται στο Παράρτημα 4 του παρόντος τεύχους.

Φάση 2^η: «Περιφερειακό Στρατηγικό Σχέδιο Κοινωνικής Ένταξης και αναλυτικό Σχέδιο Δράσης για την εφαρμογή Παρεμβάσεων Καταπολέμησης της Φτώχειας και Εμβάθυνσης της Κοινωνικής Συνοχής στην Περιφέρεια Θεσσαλίας»

ΧΡΗΜΑΤΟΔΟΤΙΚΟ ΣΧΕΔΙΟ Α.Π. 4							
Συνολικός Προϋπολογισμός 2014-2020							
Ειδικό Στόχοι	Συνολικό Κόστος 2014-2020	Πηγές Χρηματοδότησης					Επενδυτική Προτεραιότητα ΠΕΠ Θεσσαλίας
		ΕΠΑΝΑΔ-ΕΔΒΜ	ΠΕΠ ΘΕΣΣΑΛΙΑΣ	ΠΑΑ	ΤΕΒΑ	Εθνικοί Πόροι	
Ε.Σ.-4.1	2.600.000 €	- €	1.380.000 €	330.000 €	- €	890.000 €	9.i
Ε.Σ.-4.2	2.150.000 €	- €	708.000 €	150.000 €	- €	1.292.000 €	9.ii
ΣΥΝΟΛΟ	4.750.000,00 €	- €	2.088.000,00 €	480.000,00 €	- €	2.182.000,00 €	

Δράση	Συνολικό Κόστος 2014-2020	Πηγή Χρηματοδότησης				
		ΕΠΑΝΑΔ-ΕΔΒΜ	ΠΕΠ ΘΕΣΣΑΛΙΑΣ	ΠΑΑ	ΤΕΒΑ	Εθνικοί Πόροι
Δ.16.α_κινητοποίηση των κοινωνικών φορέων, υποστήριξη και οργάνωση της συγκρότησης του «Τοπικού Δικτύου Κοινωνικών Δομών» σε περιφερειακό επίπεδο και της ενεργοποίησης του Περιφερειακού Συντονιστικού Οργάνου (Περιφερειακό Γραφείο Διαμεσολάβησης), ενίσχυση του εθελοντισμού και των κοινωνικών δικτύσεων κ.λπ.	500.000 €		200.000,00 €	150.000,00 €		150.000,00 €
Δ.16.β_Συγκρότηση και λειτουργία «Περιφερειακού Παρατηρητηρίου Κοινωνικής Ένταξης»	200.000 €		200.000,00 €			
Δ.16.γ_Υποστήριξη της ενεργοποίησης, παρακολούθησης, συντονισμού και οργάνωσης της ΠΕΣΚΕΘ και του "Δικτύου" Κοινωνικών Δομών	1.000.000 €		500.000 €			500.000 €

Φάση 2^η: «Περιφερειακό Στρατηγικό Σχέδιο Κοινωνικής Ένταξης και αναλυτικό Σχέδιο Δράσης για την εφαρμογή Παρεμβάσεων Καταπολέμησης της Φτώχειας και Εμβάθυνσης της Κοινωνικής Συνοχής στην Περιφέρεια Θεσσαλίας»

Δράση	Συνολικό Κόστος 2014-2020	Πηγή Χρηματοδότησης				
		ΕΠΑΝΑΔ-ΕΔΒΜ	ΠΕΠ ΘΕΣΣΑΛΙΑΣ	ΠΑΑ	ΤΕΒΑ	Εθνικοί Πόροι
Δ.16.δ_Δράσεις Δημοσιότητας, Ευαισθητοποίησης	600.000,00 €		180.000,00 €	180.000,00 €		240.000,00 €
Δ.16.ε_Δράσεις Ωρίμανσης - Προετοιμασίας - Τεχνικής Στήριξης Δράσεων Βελτίωσης / Αναβάθμισης Κοινωνικών Υποδομών (ΕΤΠΑ)	300.000 €		300.000,00 €			
ΥΠΟΣΥΝΟΛΑ Ε.Σ.4-1	2.600.000 €	- €	1.380.000 €	330.000 €	- €	890.000 €
Δ.17.α_Δράσεις βελτίωσης των ικανοτήτων των Κοινωνικών Φορέων και των Δομών τους	1.390.000,00 €		278.000 €			1.112.000 €
Δ.17.β_Ανάπτυξη, εφαρμογή και θέση σε λειτουργία Λογισμικού WEB για την ταυτοποίηση των ωφελουμένων και παροχή πρόσβασης σε πιστοποιημένους Ειδικούς Επιστήμονες των Κοινωνικών Δομών της Περιφέρειας	100.000 €		100.000 €			
Δ.17.γ_Εκπαίδευση / κατάρτιση Στελεχών Κοινωνικών και Λοιπών Δομών	360.000 €		180.000,00 €			180.000,00 €
Δ.17.δ_Αριστεία, διάχυση καλών πρακτικών, προώθηση της κοινωνικής καινοτομίας, ανάπτυξη, αναβάθμιση εξειδικευμένων υποστηρικτικών συστημάτων και εργαλείων, ανάπτυξη, επεξεργασία και διάχυση ηλεκτρονικού περιεχομένου, αξιοποίηση των social media κ.λπ.	300.000 €		150.000,00 €	150.000,00 €		
ΥΠΟΣΥΝΟΛΑ Ε.Σ.4-2	2.150.000 €	- €	708.000 €	150.000 €	- €	1.292.000 €
ΣΥΝΟΛΟ Α.Π. 4	4.750.000,00 €	- €	2.088.000,00 €	480.000,00 €	- €	2.182.000,00 €

Φάση 2^η: «Περιφερειακό Στρατηγικό Σχέδιο Κοινωνικής Ένταξης και αναλυτικό Σχέδιο Δράσης για την εφαρμογή Παρεμβάσεων Καταπολέμησης της Φτώχειας και Εμβάθυνσης της Κοινωνικής Συνοχής στην Περιφέρεια Θεσσαλίας»

4.5.3. Γενικές και Ειδικές Κατηγορίες Ωφελούμενων του Α.Π. 4.

Οι ωφελούμενοι των παρεμβάσεων του Α.Π. 4 κατά βάση, αποτελούν το κοινό σύνολο των ωφελουμένων των προηγούμενων Α.Π. της ΠΕΣΚΕ.

Σε αυτούς, προστίθενται ο γενικός πληθυσμός της Περιφέρειας (οι οποίοι είναι αποδέκτες δράσεων δημοσιότητας, ή καλούνται να συμμετάσχουν σε φόρουμ, δίκτυα κ.λπ.) καθώς και οι οικογένειες των άμεσα Ωφελουμένων που τυγχάνει να είναι μέλη τους.

4.5.4. Οργάνωση και Προϋποθέσεις Εφαρμογής των Παρεμβάσεων του Α.Π. 4 – Μηχανισμός Συντονισμού και Παρακολούθησης της Περιφερειακής Στρατηγικής.

Η συγκρότηση του ενιαίου «Τοπικού Δικτύου Κοινωνικών Δομών» αποτελεί προϋπόθεση ενεργοποίησης της ΠΕΣΚΕ. Στην Ενότητα 2.17 έχει κωδικοποιηθεί η συγκρότηση και ιεράρχηση του δικτύου αυτού, με κρίσιμο συντονιστικό ρόλο του «Περιφερειακού Γραφείου Διαμεσολάβησης».

Το «Περιφερειακό Γραφείο Διαμεσολάβησης» προτείνεται να συνδέεται με «διοικητική δομή» της Περιφέρειας και η ΠΕΣΚΕ Θεσσαλίας να παρακολουθείται συνολικά στο πλαίσιο συγκρότησης ιδιαίτερης «**εταιρικής σχέσης**».

Η Γενική Διεύθυνση Δημόσιας Υγείας και Κοινωνικής Μέριμνας (ΠΔ 133/2010, ΦΕΚ 226/Α/27-12-2010, «Οργανισμός της Περιφέρειας Θεσσαλίας») προτείνεται να «εποπτεύει» το «Περιφερειακό Γραφείο Διαμεσολάβησης», το οποίο μπορεί να λειτουργήσει στην Υπηρεσία και με τη μορφή ΟΔΕ, καλύπτοντας τις ανάγκες και συντονίζοντας τις δομές και τους φορείς σε επίπεδο Περιφέρειας Θεσσαλίας.

Στο πλαίσιο αυτό, η διοικητική ευθύνη συντονισμού και ενιαίας παρακολούθησης της ΠΕΣΚΕΘ προτείνεται να ανατεθεί στη Διεύθυνση Κοινωνικής Μέριμνας της ΠΘ με έδρα τη Λάρισα, με πιθανές «αντένες» τις Διευθύνσεις Δημόσιας Υγείας και Κοινωνικής Μέριμνας των αντίστοιχων Περιφερειακών Ενοτήτων. Ο «μηχανισμός» αυτός θα πρέπει να τύχει της κατάλληλης οργανωτικής και συστημικής στήριξης.

Στο πλαίσιο της Διεύθυνσης Κοινωνικής Μέριμνας και, όσον αφορά στο σχεδιασμό και την εφαρμογή της ΠΕΣΚΕΘ συμμετέχουν (λόγω σχετικών αρμοδιοτήτων):

α. το Τμήμα Κοινωνικών Υπηρεσιών (διασύνδεση των κοινωνικών υπηρεσιών και δομών σε επίπεδο Περιφέρειας για θέματα κοινωνικής πρόνοιας, διενέργεια κοινωνικών ερευνών για την εφαρμογή των προγραμμάτων πρόνοιας κ.λπ.).

β. το Τμήμα Κοινωνικής Αρωγής (εφαρμογή προγραμμάτων για τις κοινωνικές ομάδες που χρήζουν ειδικής προστασίας, λειτουργίες στέγασης και παραχώρησης ακινήτων κ.λπ.).

γ. το Τμήμα Κοινωνικής Εργασίας. Εφαρμογή προγραμμάτων στέγασης, κοινωνικής και οικονομικής επανένταξης ευπαθών ομάδων του πληθυσμού, τη συμβουλευτική, ψυχολογική και κοινωνική υποστήριξη των ευπαθών ομάδων κ.λπ.).

δ. το Τμήμα Αθλητισμού και Πολιτισμού (συντονισμός δράσεων πολιτιστικών φορέων της περιφέρειας, την υλοποίηση πολιτιστικών προγραμμάτων και εκδηλώσεων υπερτοπικής σημασίας, τη θέσπιση βραβείων, χορηγιών και άλλων μέσων για την ενθάρρυνση της ανάπτυξης των γραμμάτων και των τεχνών, με παράλληλη εποπτεία και ενίσχυση συλλόγων και φορέων που επιδιώκουν αντίστοιχους σκοπούς, την κοινή

Φάση 2^η: «Περιφερειακό Στρατηγικό Σχέδιο Κοινωνικής Ένταξης και αναλυτικό Σχέδιο Δράσης για την εφαρμογή Παρεμβάσεων Καταπολέμησης της Φτώχειας και Εμβάθυνσης της Κοινωνικής Συνοχής στην Περιφέρεια Θεσσαλίας»

οργάνωση με τοπικούς φορείς πολιτιστικών εκδηλώσεων με σκοπό τη διατήρηση της τοπικής πολιτιστικής κληρονομιάς και τη διάδοσή της στους νέους).

Εν κατακλείδι, προτείνεται διττή λειτουργία του Περιφερειακού Μηχανισμού, ήτοι λειτουργία σε δύο επίπεδα, ως εξής:

1. αφενός ως Περιφερειακός Συντονιστικός Μηχανισμός,
2. αφετέρου, ως το «Περιφερειακό Γραφείο Διαμεσολάβησης», με τις λειτουργίες που έχουν περιγραφεί στις Ενότητες 1.6 και 4.1.

Η στήριξη του Περιφερειακού Μηχανισμού μέσω του **ΟΠΣ ΠΕΣΚΕΘ**, καλύπτει οργανωτικά, επιστημονικά και ποιοτικά δεδομένα, μεταξύ των οποίων τη διαμόρφωση και συνεχή επικαιροποίηση «Περιφερειακού Χάρτη Ποιότητας Κοινωνικών Υπηρεσιών», καθώς και τη στήριξη της λειτουργίας του Περιφερειακού Παρατηρητηρίου Κοινωνικής Ένταξης.

5. Ιεράρχηση / Προτεραιοποίηση των Ειδικών Στόχων / Δράσεων (ανάλυση ευαισθησίας) της Περιφερειακής Στρατηγικής Κοινωνικής Ένταξης

Η στρατηγική της Περιφέρειας Θεσσαλίας για την αντιμετώπιση της φτώχειας και την προώθηση της κοινωνικής ενσωμάτωσης αξιοποιεί έναν συνδυασμό προληπτικών και διαρθρωτικών κοινωνικών πολιτικών, ήτοι:

- την εφαρμογή επιλεκτικών / στοχευμένων κοινωνικών πολιτικών, οι οποίες προλαμβάνουν και αμβλύνουν τις αρνητικές επιδράσεις από έντονα φαινόμενα φτώχειας και κοινωνικού διαχωρισμού, τόσο σε επίπεδο οικογένειας και των μελών αυτής, αλλά και σε μεμονωμένα άτομα που εντάσσονται στις Ευπαθείς Ομάδες, όσο και σε χωρικό επίπεδο, με έμφαση δηλαδή στην αντιμετώπιση της έξαρσης των φαινομένων αυτών σε «θύλακες», στον αστικό και στο αγροτικό χώρο της Περιφέρειας.
- τη διασφάλιση της προώθησης της κοινωνικής ενσωμάτωσης και της ενεργητικής ένταξης των δυνητικά ωφελουμένων, με κατάλληλες παρεμβάσεις ενημέρωσης, ενδυνάμωσης και ψυχοκοινωνικής στήριξης και δημιουργίας διεξόδων απασχόλησης και επιχειρηματικής δράσης, μέσω στοχευμένων Δράσεων στις κατηγορίες των ευπαθών ομάδων που εμφανίζουν τα μεγαλύτερα προβλήματα.

Οι παραπάνω κοινωνικές πολιτικές, συμπληρώνονται υποστηρικτικά από:

- την άμεση αντιμετώπιση των αδυναμιών και των ελλείψεων των τοπικών Φορέων που παρέχουν κοινωνικές και προνοιακές υπηρεσίες και, διαθέτουν και λειτουργούν αντίστοιχες Κοινωνικές Δομές σε τοπικό επίπεδο, με έμφαση στην οργανωτική στήριξη, στη διάγνωση των αναγκών και τον προγραμματισμό της τοπικής κοινωνικής πολιτικής, στην λειτουργική υποστήριξη των Δομών, ιδίως όσον αφορά στο αναγκαίο εξειδικευμένο επιστημονικό δυναμικό και στην εισαγωγή συστημάτων και εργαλείων ταυτοποίησης και παρακολούθησης των ωφελουμένων, ώστε στοχευμένα και συνθετικά να μπορούν να εφαρμοσθούν αποτελεσματικά παρεμβάσεις αντιμετώπισης της φτώχειας και κοινωνικής ενσωμάτωσης των ευπαθών ομάδων και να βελτιωθεί η αποτελεσματικότητά τους.
- την κινητοποίηση των κοινωνικών εταίρων και του ιδιωτικού τομέα και η συγκρότηση τοπικών κοινωνικών δικτύων, την εφαρμογή πιλοτικών Δράσεων κοινωνικής μόχλευσης και καινοτομίας και ο συντονισμός της εφαρμογής και η αξιολόγηση της αποτελεσματικότητας της Περιφερειακής Στρατηγικής.

Φάση 2^η: «Περιφερειακό Στρατηγικό Σχέδιο Κοινωνικής Ένταξης και αναλυτικό Σχέδιο Δράσης για την εφαρμογή Παρεμβάσεων Καταπολέμησης της Φτώχειας και Εμβάθυνσης της Κοινωνικής Συνοχής στην Περιφέρεια Θεσσαλίας»

Στο πλαίσιο αυτό, Η **Περιφερειακή Στρατηγική Κοινωνικής Ένταξης της Θεσσαλίας (ΠΕΣΚΕΘ)** διαρθρώθηκε σε εννέα (9) **Στρατηγικούς Στόχους (Σ.Σ.)**, ως εξής:

- **Σ.Σ.-1:** Ενδυνάμωση και Προώθηση της Ενεργητικής Ένταξης και της Ισότιμης Πρόσβασης των Ευπαθών Ομάδων στην Αγορά Εργασίας και σε Ευκαιρίες Απασχόλησης.
- **Σ.Σ.-2:** Καταπολέμηση της Φτώχειας και των Υλικών Στερήσεων.
- **Σ.Σ.-3:** Πρόληψη και Καταπολέμηση του Αποκλεισμού των Ευπαθών Ομάδων και, ιδίως, των Περιθωριοποιημένων Κοινοτήτων και των Παιδιών.
- **Σ.Σ.-4:** Ενημέρωση και βελτίωση των όρων πρόσβασης των Ευπαθών Ομάδων σε Κοινωνικές και Προνοιακές Υπηρεσίες και Παροχές (συμπεριλαμβανομένων των υπηρεσιών υγειονομικής περίθαλψης και των κοινωνικών υπηρεσιών κοινής ωφέλειας).
- **Σ.Σ.-5:** Προώθηση της Κοινωνικής Ένταξης μέσω ανάπτυξης της Κοινωνικής Οικονομίας και Κοινωνικής Επιχειρηματικότητας.
- **Σ.Σ.-6:** Ολοκληρωμένες Παρεμβάσεις Αναζωογόνησης Υποβαθμισμένων Κοινοτήτων σε αστικές ή/και σε αγροτικές περιοχές.
- **Σ.Σ.-7:** Κοινωνικές Επενδύσεις σε υποδομές, ικανότητες και συστήματα, διασφάλιση της ισότιμης πρόσβασης των ευπαθών ομάδων σε κοινωνικές και προνοιακές υπηρεσίες και παροχές.
- **Σ.Σ.-8:** Βελτίωση των υπηρεσιών κατάρτισης και εκπαίδευσης μέσω ανάπτυξης / αναβάθμισης των κατάλληλων υποδομών.
- **Σ.Σ.-9:** Συντονισμός, Βελτίωση των Ικανοτήτων, των Φορέων, Υποστήριξη της Εφαρμογής, Παρακολούθηση και Αξιολόγηση της Περιφερειακής Στρατηγικής Κοινωνικής Ένταξης.

Το σενάριο αυτό της ΠΕΣΚΕΘ αποτελεί το **«Λογικό» Σενάριο (Σενάριο «0»)**. Ο συνδυασμός των παραπάνω **προληπτικών** και **διαρθρωτικών κοινωνικών πολιτικών**, διαμορφώνει ένα «μίγμα», το οποίο μπορεί να αναπροσαρμόζεται ανάλογα με τις κοινωνικές εξελίξεις και ανάγκες στην Περιφέρεια Θεσσαλίας.

Οι τελευταίες, δημιουργούν στην πράξη μια διαφορετική **ιεράρχηση και προτεραιοποίηση** των στρατηγικών στόχων και, κυρίως, των δράσεων και των αρχικά προβλεφθέντων πόρων που υποστηρίζουν χρηματοδοτικά την υλοποίησή τους.

Με άλλα λόγια, οι μεταβολές του συνδυασμού (του «μίγματος») των προληπτικών και διαρθρωτικών κοινωνικών πολιτικών διαμορφώνουν μια **ανάλυση ευαισθησίας (sensitivity analysis)** της ΠΕΣΚΕΘ με τα εξής Σενάρια:

- **Σενάριο 1^ο: Αντιμετώπιση «Έκτακτων» Αρνητικών Κοινωνικών Φαινομένων.**

Στο Σενάριο αυτό, είτε λόγω υποεκτίμησης των δυνητικά ωφελουμένων που υπόκεινται σε συνθήκες φτώχειας και ακραίας φτώχειας, είτε λόγω αύξησης του αριθμού τους, λόγω (έκτακτων) εξωγενών συνθηκών, δημιουργούνται ανάγκες:

- για την άμεση αντιμετώπιση συνθηκών ανθρωπιστικής κρίσης (ακραία φτώχεια),
- για την αντιμετώπιση του φαινομένου διευρυμένης αντιμετώπισης της φτώχειας, με αναγκαία τη διεύρυνση του τοπικού Δικτύου Κοινωνικών Δομών και την αντίστοιχη στελέχωσή τους με ειδικό επιστημονικό προσωπικό,

Φάση 2^η: «Περιφερειακό Στρατηγικό Σχέδιο Κοινωνικής Ένταξης και αναλυτικό Σχέδιο Δράσης για την εφαρμογή Παρεμβάσεων Καταπολέμησης της Φτώχειας και Εμβάθυνσης της Κοινωνικής Συνοχής στην Περιφέρεια Θεσσαλίας»

- για την άμεση ενεργοποίηση και πιθανή διεύρυνση του τοπικού Δικτύου Δομών, Κοινωνικής Φροντίδας, με στόχο την αντιμετώπιση της παιδικής φτώχειας,
- για τη διασφάλιση πρόσβασης του τοπικού πληθυσμού σε υπηρεσίες ΠΦΥ και τη διασφάλιση της δημόσιας υγείας και,
- για την αντιμετώπιση της έξαρσης πιθανών αρνητικών φαινομένων σε συγκεκριμένες περιοχές (Θύλακες) – εστίαση των έκτακτων αναγκών.
- για την κάλυψη έκτακτων αναγκών εξυπηρέτησης μεταναστών που αφορούν πρόσθετες και μη-κοστολογημένες υπηρεσίες (λ.χ. υπηρεσίες ενημέρωσης, μετάφρασης/διερμηνεία, διασύνδεση με τις υπηρεσίες μίας στάσης των Αποκεντρωμένων Διοικήσεων για θέματα που αφορούν στους μετανάστες κ.λπ).

Στο πλαίσιο του συγκεκριμένου Σεναρίου, προκύπτει η ακόλουθη ιεράρχηση των Στρατηγικών Στόχων της ΠΕΣΚΕΘ:

- **Σ.Σ.-9β:** Υποστήριξη της Εφαρμογής της Περιφερειακής Στρατηγικής Κοινωνικής Ένταξης
 - **Σ.Σ.-2:** Καταπολέμηση της Φτώχειας και των Υλικών Στερήσεων.
 - **Σ.Σ.-3:** Πρόληψη και Καταπολέμηση του Αποκλεισμού των Ευπαθών Ομάδων και, ιδίως, των Περιθωριοποιημένων Κοινοτήτων και των Παιδιών.
 - **Σ.Σ.-4:** Ενημέρωση και βελτίωση των όρων πρόσβασης των Ευπαθών Ομάδων σε Κοινωνικές και Προνοιακές Υπηρεσίες και Παροχές (συμπεριλαμβανομένων των υπηρεσιών υγειονομικής περίθαλψης και των κοινωνικών υπηρεσιών κοινής ωφέλειας).
 - **Σ.Σ.-9α:** Συντονισμός, Βελτίωση των Ικανοτήτων και Υποστήριξη της άμεσης οργάνωσης των Κοινωνικών Φορέων.
 - **Σ.Σ.-7:** Κοινωνικές Επενδύσεις σε υποδομές, ικανότητες και συστήματα, διασφάλιση της ισότιμης πρόσβασης των ευπαθών ομάδων σε κοινωνικές και προνοιακές υπηρεσίες και παροχές.
 - **Σ.Σ.-6:** Ολοκληρωμένες Παρεμβάσεις Αναζωογόνησης Υποβαθμισμένων Κοινοτήτων σε αστικές ή/και σε αγροτικές περιοχές.
 - **Σ.Σ.-5:** Προώθηση της Κοινωνικής Ένταξης μέσω ανάπτυξης της Κοινωνικής Οικονομίας και Κοινωνικής Επιχειρηματικότητας.
 - **Σ.Σ.-1:** Ενδυνάμωση και Προώθηση της Ενεργητικής Ένταξης και της Ισοτίμης Πρόσβασης των Ευπαθών Ομάδων στην Αγορά Εργασίας και σε Ευκαιρίες Απασχόλησης.
 - **Σ.Σ.-8:** Βελτίωση των υπηρεσιών κατάρτισης και εκπαίδευσης μέσω ανάπτυξης / αναβάθμισης των κατάλληλων υποδομών.
 - **Σ.Σ.-9γ:** Παρακολούθηση και Αξιολόγηση της Περιφερειακής Στρατηγικής Κοινωνικής Ένταξης.
- **Σενάριο 2ο: Έμφαση στην Προώθηση της Κοινωνικής Ενσωμάτωσης των Ευπαθών Ομάδων.**

Στο συγκεκριμένο Σενάριο δίδεται έμφαση πρωτίστως στην ενδυνάμωση και προώθηση της κοινωνικής και εργασιακής ένταξης των ευπαθών ομάδων. Η αντιμετώπιση της φτώχειας γίνεται στα εκτιμηθέντα επίπεδα και δεδομένα στο πλαίσιο του «Λογικού» Σεναρίου, για τα οποία σημειώνεται ότι απαιτούνται επιπρόσθετα:

Φάση 2^η: «Περιφερειακό Στρατηγικό Σχέδιο Κοινωνικής Ένταξης και αναλυτικό Σχέδιο Δράσης για την εφαρμογή Παρεμβάσεων Καταπολέμησης της Φτώχειας και Εμβάθυνσης της Κοινωνικής Συνοχής στην Περιφέρεια Θεσσαλίας»

- η συμπληρωματική υποστήριξη της λειτουργίας του «Τοπικού Δικτύου Κοινωνικών Δομών» στην Περιφέρεια Θεσσαλίας, εκ ποσού 12.486.820 € (εθνικοί / λοιποί πόροι) που προέρχονται 5.410.000 € από τη Δράση Δ.1.γ του Ε.Σ.1-1 και κατά 7.076.820 € από τις Δράσεις Δ.7.α και Δ.7.β του Ε.Σ.2-2 (η Δράση Δ.2.α που αφορά στα Κέντρα Κοινότητας Ευπαθών Ομάδων (One Stop Shops) καλύπτεται από τους διαθέσιμους πόρους του ΠΕΠ).
- η υποστήριξη της εφαρμογής του ΕΕΕ και των λοιπών Προγραμμάτων με εθνική χρηματοδότηση μετά το 2017 και του «Περιφερειακού Συστήματος Συντονισμού Δωρεών» καθώς και, η κάλυψη των αναγκών ειδικών κατηγοριών ωφελουμένων που θεωρούνται «μη-επιλέξιμοι» στο πλαίσιο του ΕΣΠΑ (λ.χ. άνεργοι χωρίς κάρτα ανεργίας, αυτοαπασχολούμενοι ή συνταξιούχοι χωρίς ασφάλιση υγείας κ.λπ.), ανάγκες που εκτιμώνται σε ένα ελάχιστο χρηματοδοτικό επίπεδο της τάξης των 4,9 εκ €.

Οι παραπάνω ανάγκες που αποτιμώνται συνολικά σε 17,4 εκ € έχει προταθεί να καλυφθούν από εθνικούς πόρους.

Στο Σενάριο αυτό, δημιουργούνται ανάγκες:

- για την άμεση ενεργοποίηση και πιθανή διεύρυνση της δυναμικότητας του τοπικού Δικτύου Δομών, Κοινωνικής Φροντίδας, με στόχο την προώθηση περισσότερων άνεργων γονέων σε θέση απασχόλησης (άμεσα ή έμμεσα) και έμμεση αντιμετώπιση της παιδικής φτώχειας,
- για τη διασφάλιση της λειτουργίας των ήδη υφιστάμενων, την αναβάθμιση και συμπλήρωση άμεση ενεργοποίηση και πιθανή διεύρυνση της δυναμικότητας του τοπικού Δικτύου Δομών, Κοινωνικής Φροντίδας για την ποιοτική και αποτελεσματική αντιμετώπιση του φαινομένου της φτώχειας και του κοινωνικού διαχωρισμού,
- για την καλλιέργεια της επιχειρηματικότητας, ιδίως της κοινωνικής, καθώς και την σχετική ενδυνάμωση και προώθηση της απασχολησιμότητας των ευπαθών ομάδων,
- για τη διασφάλιση πρόσβασης του τοπικού πληθυσμού σε υπηρεσίες ΠΦΥ,
- για την συστηματική αντιμετώπιση της ακραίας φτώχειας,
- για την αντιμετώπιση αρνητικών φαινομένων σε συγκεκριμένες περιοχές (Θύλακες), μέσα από παρεμβάσεις ολοκληρωμένου χαρακτήρα.

Στο πλαίσιο του συγκεκριμένου Σεναρίου, προκύπτει διαφοροποιημένη ιεράρχηση των Στρατηγικών Στόχων της ΠΕΣΚΕΘ, ως εξής:

- **Σ.Σ.-9α:** Συντονισμός, Βελτίωση των Ικανοτήτων και Υποστήριξη της άμεσης οργάνωσης των Κοινωνικών Φορέων,
- **Σ.Σ.-1:** Ενδυνάμωση και Προώθηση της Ενεργητικής Ένταξης και της Ισότιμης Πρόσβασης των Ευπαθών Ομάδων στην Αγορά Εργασίας και σε Ευκαιρίες Απασχόλησης.
- **Σ.Σ.-2:** Καταπολέμηση της Φτώχειας και των Υλικών Στερήσεων.
- **Σ.Σ.-3:** Πρόληψη και Καταπολέμηση του Αποκλεισμού των Ευπαθών Ομάδων και, ιδίως, των Περιθωριοποιημένων Κοινοτήτων και των Παιδιών.
- **Σ.Σ.-4:** Ενημέρωση και βελτίωση των όρων πρόσβασης των Ευπαθών Ομάδων σε Κοινωνικές και Προνοιακές Υπηρεσίες και Παροχές (συμπεριλαμβανομένων των

Φάση 2^η: «Περιφερειακό Στρατηγικό Σχέδιο Κοινωνικής Ένταξης και αναλυτικό Σχέδιο Δράσης για την εφαρμογή Παρεμβάσεων Καταπολέμησης της Φτώχειας και Εμβάθυνσης της Κοινωνικής Συνοχής στην Περιφέρεια Θεσσαλίας»

υπηρεσιών υγειονομικής περίθαλψης και των κοινωνικών υπηρεσιών κοινής ωφέλειας).

- **Σ.Σ.-5:** Προώθηση της Κοινωνικής Ένταξης μέσω ανάπτυξης της Κοινωνικής Οικονομίας και Κοινωνικής Επιχειρηματικότητας.
- **Σ.Σ.-6:** Ολοκληρωμένες Παρεμβάσεις Αναζωογόνησης Υποβαθμισμένων Κοινοτήτων σε αστικές ή/και σε αγροτικές περιοχές.
- **Σ.Σ.-7:** Κοινωνικές Επενδύσεις σε υποδομές, ικανότητες και συστήματα, διασφάλιση της ισότιμης πρόσβασης των ευπαθών ομάδων σε κοινωνικές και προνοιακές υπηρεσίες και παροχές.
- **Σ.Σ.-8:** Βελτίωση των υπηρεσιών κατάρτισης και εκπαίδευσης μέσω ανάπτυξης / αναβάθμισης των κατάλληλων υποδομών.
- **Σ.Σ.-9β:** Υποστήριξη της Εφαρμογής της Περιφερειακής Στρατηγικής Κοινωνικής Ένταξης
- **Σ.Σ.-9γ:** Παρακολούθηση και Αξιολόγηση της Περιφερειακής Στρατηγικής Κοινωνικής Ένταξης

Τα παραπάνω «Σενάρια» υποστηρίζονται από δράσεις προετοιμασίας της ΠΕΣΚΕΘ, την εισαγωγή συστημάτων και εργαλείων και τη βελτίωση της οργάνωσης και των «ικανοτήτων» των Κοινωνικών Φορέων, την οργάνωση του «Περιφερειακού / Τοπικού» Δικτύου Κοινωνικών Δομών, τη διεύρυνση των εταιρικών σχέσεων κ.λπ.

Στον Πίνακα 16 οι δράσεις του Πίνακα 14 (Σενάριο «0» -Λογικό Σενάριο) του παρόντος (συγκεντρωτική παρουσίαση της ΠΕΣΚΕ ανά Άξονα Προτεραιότητας, Πηγή Χρηματοδότησης, Ειδικό Στόχο / Δράση και ανά κύριες ομάδες Ωφελουμένων) «συνδέονται» με τα παραπάνω Σενάρια 1 και 2 και συνδυάζονται με ιεράρχηση των Ειδικών Στόχων (δράσεων) με βάση αφενός τις τροποποιημένες / πρόσθετες ανάγκες και, αφετέρου, την ιεράρχηση των Στρατηγικών Στόχων, ως εξής:

- **A:** Η δράση εντός του αντίστοιχου Ειδικού Στόχου χαρακτηρίζεται ως υψηλής προτεραιότητας, άμεσης ενεργοποίησης και αυξημένων άμεσων και έμμεσων αποτελεσμάτων στον συγκεκριμένο αλλά και σε άλλους Ειδικούς Στόχους.
- **B:** Η δράση εντός του αντίστοιχου Ειδικού Στόχου χαρακτηρίζεται ως αναγκαία, άμεσης ενεργοποίησης και αυξημένων άμεσων αποτελεσμάτων στον συγκεκριμένο Ειδικό Στόχο.
- **Γ:** Η δράση εντός του αντίστοιχου Ειδικού Στόχου χαρακτηρίζεται ως αναγκαία, με διασφάλιση κυρίως έμμεσων αποτελεσμάτων.

Η συνολική «αποτίμηση» της ιεράρχησης των Ειδικών Στόχων / Δράσεων έχει ανά Σενάριο ως εξής:

«Ιεράρχηση» Ε.Σ.	ΣΕΝΑΡΙΟ 1		ΣΕΝΑΡΙΟ 2	
	Διαθέσιμη Χρηματοδότηση	Πρόσθετη min Χρηματοδότηση	Διαθέσιμη Χρηματοδότηση	Πρόσθετη min Χρηματοδότηση
A	105.013.514 €	70.346.297 €	138.812.782 €	47.458.053 €
B	38.597.064 €	10.827.210 €	12.026.839 €	0 €
Γ	7.559.043 €	0 €	330.000 €	0 €
ΣΥΝΟΛΟ	151.169.621 €	81.173.507 €	151.169.621 €	47.458.053 €
ΓΕΝΙΚΟ ΣΥΝΟΛΟ ΠΕΣΚΕΘ	232.343.128 €		198.627.674 €	

Φάση 2^η: «Περιφερειακό Στρατηγικό Σχέδιο Κοινωνικής Ένταξης και αναλυτικό Σχέδιο Δράσης για την εφαρμογή Παρεμβάσεων Καταπολέμησης της Φτώχειας και Εμβάθυνσης της Κοινωνικής Συνοχής στην Περιφέρεια Θεσσαλίας»

Προκύπτει ότι ανάλογα με τα Σενάρια που έχουν «υιοθετηθεί», απαιτούνται αντίστοιχες πρόσθετες χρηματοδοτήσεις της ΠΕΣΚΕΘ, οι οποίες για κάθε Σενάριο διαμορφώνουν ένα ελάχιστο επίπεδο χρηματοδοτήσεων, το οποίο επίσης «εντός» των σεναρίων μπορεί να «ιεραρχηθεί» περαιτέρω με βάση την ιεράρχηση των ιδικών Στόχων (Α, Β, Γ).

Ειδικότερα, στο 1^ο (αντιμετώπιση «έκτακτων» αρνητικών κοινωνικών φαινομένων) απαιτούνται ελάχιστοι πρόσθετοι (εθνικοί ή άλλοι) πόροι της τάξης των 81,2 εκ €, ενώ στο 2^ο Σενάριο (έμφαση στην προώθηση της κοινωνικής ενσωμάτωσης των Ευπαθών Ομάδων, απαιτούνται ελάχιστοι πρόσθετοι (εθνικοί ή άλλοι) πόροι της τάξης των 47,5 εκ €. Οι συνολικοί χρηματοδοτικοί πόροι των ΠΕΣΚΕΘ που αντιστοιχούν στα παραπάνω σενάρια τροποποιούνται ανάλογα.

Φάση 2^η: «Περιφερειακό Στρατηγικό Σχέδιο Κοινωνικής Ένταξης και αναλυτικό Σχέδιο Δράσης για την εφαρμογή Παρεμβάσεων Καταπολέμησης της Φτώχειας και Εμβάθυνσης της Κοινωνικής Συνοχής στην Περιφέρεια Θεσσαλίας»

Πίνακας 23: Ιεράρχηση των Ειδικών Στόχων (Δράσεων) της ΠΕΣΚΕΘ με βάση «Σενάρια Ευαισθησίας», τροποποιημένες / πρόσθετες ανάγκες και αντίστοιχη Ιεράρχηση των Στρατηγικών Στόχων

ΑΠ	ΕΣ	Δ.Δ.	Πηγή Χρηματοδότησης	ΕΔΕΤ	Επενδυτική Προτεραιότητα	Σενάριο 1		Σενάριο 2		
						Ιεράρχηση	Εκτιμώμενο Έλλειμμα Χρηματοδότησης	Ιεράρχηση	Εκτιμώμενο Έλλειμμα Χρηματοδότησης	
1	Ε.Σ.-1.1	Βελτίωση των όρων πρόσβασης και συμμετοχής των Ευπαθών Ομάδων (ιδίως των Ευάλωτων και των Ειδικών Ομάδων) στην αγορά εργασίας	25.856.434 €	ΠΕΠ ΘΕΣΣΑΛΙΑΣ 2014-2020	ΕΚΤ	9.i	B	0	A	32.012.110 €
1	Ε.Σ.-1.2	Βελτίωση της απασχολησιμότητας και της ποιότητας ζωής ατόμων που ανήκουν σε Περιθωριοποιημένες Ομάδες	10.644.880 €	ΠΕΠ ΘΕΣΣΑΛΙΑΣ 2014-2020	ΕΚΤ	9.ii	A	5.056.800 €	A	0
1	Ε.Σ.-1.3	Αύξηση της απασχόλησης των Ευπαθών Ομάδων σε Κοινωνικές Επιχειρήσεις	4.729.043 €	ΠΕΠ ΘΕΣΣΑΛΙΑΣ 2014-2020	ΕΚΤ	9.v	Γ	0	A	2.026.733 €
1	Ε.Σ.-1.4	Βελτίωση της Ποιότητας ζωής και της Απασχολησιμότητας σε υποβαθμισμένες Αστικές Περιοχές που χαρακτηρίζονται από Χαμηλή Ανάπτυξη και διάρρηξη (διάσπαση) του Κοινωνικού Ιστού	8.800.000 €	ΠΕΠ ΘΕΣΣΑΛΙΑΣ 2014-2020	ΕΚΤ	9.vi	A	0	A	0

Φάση 2^η: «Περιφερειακό Στρατηγικό Σχέδιο Κοινωνικής Ένταξης και αναλυτικό Σχέδιο Δράσης για την εφαρμογή Παρεμβάσεων Καταπολέμησης της Φτώχειας και Εμβάθυνσης της Κοινωνικής Συνοχής στην Περιφέρεια Θεσσαλίας»

ΑΠ	ΕΣ	Δ.Δ.	Πηγή Χρηματοδότησης	ΕΔΕΤ	Επενδυτική Προτεραιότητα	Σενάριο 1		Σενάριο 2		
						Ιεράρχηση	Εκτιμώμενο Έλλειμμα Χρηματοδότησης	Ιεράρχηση	Εκτιμώμενο Έλλειμμα Χρηματοδότησης	
1	Ε.Σ.-1.5	Βελτίωση της Ποιότητας ζωής και της Απασχολησιμότητας σε υποβαθμισμένες Ημιαστικές-Αγροτικές Περιοχές που χαρακτηρίζονται από Χαμηλή Ανάπτυξη και διάρρηξη (διάσπαση) του Κοινωνικού Ιστού	25.650.000 €	ΠΡΟΓΡΑΜΜΑ ΑΓΡΟΤΙΚΗΣ ΑΝΑΠΤΥΞΗΣ (Π.Α.Α.)	ΕΓΤΑΑ	9.vi	A	0	A	0
2	Ε.Σ.-2.1	Ενημέρωση και Βελτίωση της Παροχής και Πρόσβασης σε Υπηρεσίες Υγείας και Κοινωνικής Φροντίδας στις Ευπαθείς Πληθυσμιακές Ομάδες (ιδίως στις Ειδικές Ομάδες και στα παιδιά)	5.576.839 €	ΠΕΠ ΘΕΣΣΑΛΙΑΣ 2014-2020	ΕΚΤ	9.iii	A	22.307.357 €	B	0
2	Ε.Σ.-2.2	Ενδυνάμωση και βελτίωση της θέσης στην αγορά εργασίας των Ευπαθών Πληθυσμιακών Ομάδων (ιδίως των Ευάλωτων και των Ειδικών Ομάδων)	11.660.630 €	ΠΕΠ ΘΕΣΣΑΛΙΑΣ 2014-2020	ΕΚΤ	9.iv	B	10.827.210 €	A	10.827.210 €
2	Ε.Σ.-2.3	Καταπολέμηση της Ακραίας Φτώχειας και των Υλικών Στερήσεων	14.988.795 €	Ε.Π. ΒΥΣ 2014-2020	ΤΕΒΑ	-	A	5.956.140 €	A	0

Φάση 2^η: «Περιφερειακό Στρατηγικό Σχέδιο Κοινωνικής Ένταξης και αναλυτικό Σχέδιο Δράσης για την εφαρμογή Παρεμβάσεων Καταπολέμησης της Φτώχειας και Εμβάθυνσης της Κοινωνικής Συνοχής στην Περιφέρεια Θεσσαλίας»

ΑΠ	ΕΣ	Δ.Δ.	Πηγή Χρηματοδότησης	ΕΔΕΤ	Επενδυτική Προτεραιότητα	Σενάριο 1		Σενάριο 2		
						Ιεράρχηση	Εκτιμώμενο Έλλειμμα Χρηματοδότησης	Ιεράρχηση	Εκτιμώμενο Έλλειμμα Χρηματοδότησης	
2	Ε.Σ.-2.4	Βελτίωση των όρων διαβίωσης και Εισοδηματική Στήριξη των Οικογενειών που υπόκεινται σε συνθήκες Ακραίας Φτώχειας	4.900.000 €	-	ΕΘΝΙΚΟΙ ΠΟΡΟΙ	-	A	4.900.000 €	B	0
3	Ε.Σ.-3.1	Βελτίωση της πρόσβασης και χρήσης των τοπικών Υποδομών Υγείας	6.250.000 €	ΠΕΠ ΘΕΣΣΑΛΙΑΣ 2014-2020	ΕΤΠΑ	9a	A	6.133.400 €	A	0
3	Ε.Σ.-3.2	Βελτίωση της πρόσβασης και χρήσης των τοπικών Υποδομών Κοινωνικής Φροντίδας και Πρόνοιας	1.250.000 €	ΠΕΠ ΘΕΣΣΑΛΙΑΣ 2014-2020	ΕΤΠΑ	9a	A	7.005.600 €	B	0
3	Ε.Σ.-3.3	Άμβλυνση των προβλημάτων χαμηλής οικονομικής και κοινωνικής ανάπτυξης υποβαθμισμένων κοινοτήτων σε αστικές περιοχές της Περιφέρειας.	8.625.000 €	ΠΕΠ ΘΕΣΣΑΛΙΑΣ 2014-2020	ΕΤΠΑ	9b	A	3.375.000 €	A	0
3	Ε.Σ.-3.4	Αύξηση της κοινωνικής επιχειρηματικότητας.	2.500.000 €	ΠΕΠ ΘΕΣΣΑΛΙΑΣ 2014-2020	ΕΤΠΑ	9c	Γ	0	A	1.300.000 €

Φάση 2^η: «Περιφερειακό Στρατηγικό Σχέδιο Κοινωνικής Ένταξης και αναλυτικό Σχέδιο Δράσης για την εφαρμογή Παρεμβάσεων Καταπολέμησης της Φτώχειας και Εμβάθυνσης της Κοινωνικής Συνοχής στην Περιφέρεια Θεσσαλίας»

ΑΠ	ΕΣ	Δ.Δ.	Πηγή Χρηματοδότησης	ΕΔΕΤ	Επενδυτική Προτεραιότητα	Σενάριο 1		Σενάριο 2		
						Ιεράρχηση	Εκτιμώμενο Έλλειμμα Χρηματοδότησης	Ιεράρχηση	Εκτιμώμενο Έλλειμμα Χρηματοδότησης	
3	Ε.Σ.-3.5	Στήριξη της αναζωογόνησης και ανάπτυξης περιοχών της Περιφέρειας με προβλήματα διάρρηξης (διάσπασης) του κοινωνικού ιστού και, υποβάθμισης των αστικών, κοινωνικών και επιχειρηματικών υποδομών τους	1.920.000 €	ΠΕΠ ΘΕΣΣΑΛΙΑΣ 2014-2020	ΕΤΠΑ	9d	A	4.480.000 €	A	0
			9.000.000 €	Π.Α.Α.	ΕΓΤΑΑ	9d	A	0	A	0
3	Ε.Σ.-3.6	Βελτίωση των υπηρεσιών κατάρτισης και εκπαίδευσης μέσω ανάπτυξης / αναβάθμισης των κατάλληλων Εκπαιδευτικών Υποδομών	6.250.000 €	ΠΕΠ ΘΕΣΣΑΛΙΑΣ 2014-2020	ΕΤΠΑ	10a	A	8.950.000 €	A	0
4	Ε.Σ.-4.1	Συντονισμός, Ενημέρωση, Υποστήριξη της Εφαρμογής, Παρακολούθηση και Αξιολόγηση της Περιφερειακής Στρατηγικής Κοινωνικής Ένταξης	300.000 €	ΠΕΠ ΘΕΣΣΑΛΙΑΣ 2014-2020	ΕΤΠΑ	-	A	890.000 €	B	0
			1.080.000 €	ΠΕΠ ΘΕΣΣΑΛΙΑΣ 2014-2020	ΕΚΤ	-	B	0	A	0
			330.000 €	Π.Α.Α.	ΕΓΤΑΑ	-	Γ	0	Γ	0

Φάση 2^η: «Περιφερειακό Στρατηγικό Σχέδιο Κοινωνικής Ένταξης και αναλυτικό Σχέδιο Δράσης για την εφαρμογή Παρεμβάσεων Καταπολέμησης της Φτώχειας και Εμβάθυνσης της Κοινωνικής Συνοχής στην Περιφέρεια Θεσσαλίας»

ΑΠ	ΕΣ	Δ.Δ.	Πηγή Χρηματοδότησης	ΕΔΕΤ	Επενδυτική Προτεραιότητα	Σενάριο 1		Σενάριο 2		
						Ιεράρχηση	Εκτιμώμενο Έλλειμμα Χρηματοδότησης	Ιεράρχηση	Εκτιμώμενο Έλλειμμα Χρηματοδότησης	
4	Ε.Σ.-4.2	Βελτίωση των Ικανοτήτων των Φορέων, Ενδυνάμωση των Εξειδικευμένων Στελεχών τους, Εισαγωγή Συστημάτων και εφαρμογών Κοινωνικής Καινοτομίας για τη βελτίωση της ποιότητας και της βιωσιμότητας των αποτελεσμάτων της Περιφερειακής Στρατηγικής Κοινωνικής Ένταξης	120.000 €	ΠΕΠ ΘΕΣΣΑΛΙΑΣ 2014-2020	ΕΤΠΑ	-	A	1.112.000 €	A	1.112.000 €
			588.000 €	ΠΕΠ ΘΕΣΣΑΛΙΑΣ 2014-2020	ΕΚΤ	-	A	0	A	0
			150.000 €	Π.Α.Α.	ΕΓΤΑΑ	-	A	180.000 €	A	180.000 €
ΓΕΝΙΚΑ ΣΥΝΟΛΑ			157.673.633 €				81.173.507 €		47.458.053 €	

6. Συμπεράσματα

Από την ανάλυση που έχει προηγηθεί, συγκεντρώνονται και κωδικοποιούνται τα ακόλουθα συμπεράσματα:

1. Το **Περιφερειακό Στρατηγικό Σχέδιο Κοινωνικής Ένταξης** της Θεσσαλίας υποστηρίζει, συμπληρώνει, τεκμηριώνει και εξειδικεύει τον αναπτυξιακό σχεδιασμό της Περιφέρειας Θεσσαλίας στο πλαίσιο της Προγραμματικής Περιόδου 2014-2020, όσον ειδικότερα αφορά στην αντιμετώπιση της φτώχειας και στην προώθηση της κοινωνικής ενσωμάτωσης, καθώς και στην εφαρμογή ειδικών δράσεων ολοκληρωμένου χαρακτήρα με πολυταμειακή χρηματοδότηση.

2. Η Στρατηγική Κοινωνικής Ένταξης και Αντιμετώπισης της Φτώχειας στο επίπεδο της Περιφέρειας Θεσσαλίας (ΠΕΣΚΕΘ) περιλαμβάνει ένα ευρύ πλαίσιο παρεμβάσεων και χρηματοδοτικών πηγών, με κοινή συνισταμένη την ανάσχεση της αρνητικής εξέλιξης των κοινωνικοοικονομικών παραμέτρων που διαμορφώνουν τις συνθήκες, τους κινδύνους και το βάθος της φτώχειας και των αιτιών που οδηγούν στον αποκλεισμό και στην παγίδευση των ευπαθών ομάδων από την αγορά εργασίας και από την πρόσβασή τους σε κοινωνικές και προνοιακές υπηρεσίες και παροχές (σε χρήμα και σε είδος).

3. Η ΠΕΣΚΕΘ περιλαμβάνει παρεμβάσεις, εργαλεία, συνεργασίες και πρωτοβουλίες για την ενδυνάμωση των ευπαθών ομάδων και την ταχύτερη και πιο αποτελεσματική προώθησή τους σε θέσεις απασχόλησης ή σε επιχειρηματικές ευκαιρίες, αντιμετωπίζοντας με αυτό τον τρόπο βιώσιμα τον κοινωνικό διαχωρισμό και αποκλεισμό και συμβάλλοντας ταυτόχρονα στην στρατηγική του ΠΕΠ Θεσσαλίας, η οποία εστιάζει στον αναπροσανατολισμό του περιφερειακού αναπτυξιακού μοντέλου προς την έξυπνη, βιώσιμη και χωρίς αποκλεισμούς ανάπτυξη, με χρονικό ορίζοντα πέραν της περιόδου 2014-2020.

Στο πλαίσιο αυτό, οι παρεμβάσεις της περιφερειακής στρατηγικής λαμβάνουν υπόψη τους τις «χωρικές συγκεντρώσεις» αρνητικών κοινωνικών φαινομένων», στις οποίες θα εφαρμοσθούν

4. Η Περιφερειακή Στρατηγική χαρακτηρίζεται από την **συνολική, πλήρη, ευέλικτη και εξατομικευμένη κάλυψη των αναγκών κοινωνικής ένταξης και αντιμετώπισης της φτώχειας σε επίπεδο Περιφέρειας Θεσσαλίας**, λαμβάνοντας υπόψη τέσσερις παραμέτρους: την πλήρη κάλυψη των σχετικών αναγκών (καθολικότητα), την διασφάλιση της προσβασιμότητας των ωφελουμένων σε Κοινωνικές Δομές σε επίπεδο Δήμου (τοπικότητα) ή/και σε τοπικό επίπεδο (εγγύτητα) και τη ανάπτυξη ενός «δικτύου» εξειδικευμένων στελεχών (κοινωνικοί λειτουργοί, ψυχολόγοι, κοινωνιολόγοι κ.λπ.) το οποίο να καλύπτει προγραμματισμένα ή/και έκτακτα τις τρεις προηγούμενες παραμέτρους παρέχοντας ποιοτικές και εξατομικευμένες υπηρεσίες (ευελιξία).

5. Από την ανάλυση της υφιστάμενης κατάστασης, προκύπτουν τα ακόλουθα δεδομένα:

- παρέχονται σε τοπικό επίπεδο πολλαπλές ομοειδείς υπηρεσίες προς συγκεκριμένες κατηγορίες Ευπαθών Ομάδων από διαφορετικές Κοινωνικές Δομές,
- διαπιστώνονται επικαλύψεις παροχής ταυτόσημων ή ομοειδών υπηρεσιών και παροχών από ίδιες ή συμπληρωματικές Δομές, οι οποίες «ανήκουν» σε ίδιους ή/και διαφορετικούς Φορείς,

Φάση 2^η: «Περιφερειακό Στρατηγικό Σχέδιο Κοινωνικής Ένταξης και αναλυτικό Σχέδιο Δράσης για την εφαρμογή Παρεμβάσεων Καταπολέμησης της Φτώχειας και Εμβάθυνσης της Κοινωνικής Συνοχής στην Περιφέρεια Θεσσαλίας»

- η δεδομένη έλλειψη εξειδικευμένου επιστημονικού προσωπικού υποστήριξης της λειτουργίας των τοπικών Κοινωνικών Δομών, εντείνεται από τη «διάσπασή» του σε πολλές Δομές ή/και στην άσκηση διοικητικού χαρακτήρα δραστηριοτήτων.
- διαπιστώνεται χωρική συγκέντρωση ορισμένων Υπο-Ομάδων σε συγκεκριμένους Δήμους, κυρίως στους λεγόμενους «κεφαλικούς», ενώ καταγράφονται «θύλακες» με διάφορα χαρακτηριστικά (φτώχειας, Ρομά, μεταναστών, παλιννοστούντων κ.λπ.).
- η υποστήριξη των Υπο-ομάδων καλύπτεται μεν επαρκώς από το υπάρχον τοπικό Δίκτυο Κοινωνικών Δομών στις περισσότερες κατηγορίες κοινωνικών υπηρεσιών, με σαφή έλλειψη στην εξατομικευμένη προσέγγιση, την ενδυνάμωση και στήριξη των ανέργων (ιδιαίτερα των μακροχρόνια ανέργων και των νέων) στην προώθησή τους σε θέση απασχόλησης ή/και στην έναρξη επιχειρηματικής δραστηριότητας.
- Διαπιστώνονται επίσης ελλείψεις διενέργειας κοινωνικών ερευνών και αξιοποίησής τους με κατάλληλη διαχείριση και αξιοποίηση των πρωτογενών δεδομένων (ευρήματα) και μετα-δεδομένων (όπου παράγονται).
- Διαπιστώνονται ελλείψεις κατάλληλων συστημάτων και εργαλείων ταυτοποίησης των ωφελουμένων. Τηρούνται σε μικρό βαθμό «κοινωνικά μητρώα» και, μάλιστα όχι σε ενοποιημένη βάση μέσα στον ίδιο το Δήμο (ως αυτοτελή λειτουργική οντότητα).
- Οι Υπο-ομάδες με τις υψηλότερες επιδόσεις κοινωνικού διαχωρισμού στην Περιφέρεια Θεσσαλίας εντοπίζονται στις ακόλουθες:
 - Άτομα με αναπηρίες (Α.1)
 - Άνεργοι (Β.1)
 - Μονογονεϊκές οικογένειες (Β.5)
 - Παιδιά θύματα κακοποίησης (Β.7)
- Σημειώνεται ότι οι υποομάδες αυτές θεωρούνται και σε ευρωπαϊκή κλίμακα εκείνες που χαρακτηρίζονται από υψηλούς πτωχογόνους παράγοντες και εξωθούνται σε κοινωνική απομόνωση.
- Οι Υπο-ομάδες με τις χαμηλότερες επιδόσεις κοινωνικού διαχωρισμού στην Περιφέρεια Θεσσαλίας εντοπίζονται στις ακόλουθες:
 - Οροθετικοί (Α.3)
 - Πρόσφυγες και Αιτούντες άσυλο (Β.9)
 - Παλιννοστούντες (Β.10)
 - Περιθωριοποιημένες Κοινότητες (Γ.2)
- Η εξυπηρέτηση των ανέργων από τις Κοινωνικές Δομές των Δήμων γίνεται με βάση αυτό το χαρακτηριστικό τους και συνδυαστικά με το εισόδημά τους, ώστε με αυτή την ιδιότητα να τους «χορηγηθεί» πρόσβαση σε κοινωνικές και προνοιακές υπηρεσίες και παροχές που παρέχονται από το τοπικό δίκτυο Κοινωνικών Δομών.
- Οι άνεργοι χωρίς κάρτα ανεργίας υποστηρίζονται στην ουσία από τις Κοινωνικές Δομές που υποστηρίζουν του ανέργους που διαθέτουν κάρτα ανεργίας. Η συγκεκριμένη «υποομάδα» ταυτοποιείται συνήθως από Δομές καταπολέμησης της φτώχειας, ή από την εξέταση δικαιολογητικών απορίας (Κοινωνικές Υπηρεσίες, Γραφεία Διαμεσολάβησης κ.λπ.).
- Οι άνεργοι χωρίς κάρτα ανεργίας ως «Υπο-ομάδα» έχουν την δυσκολία της «αναγνωρισιμότητας» και επιλεξιμότητας δράσεων εισοδηματικής και

Φάση 2^η: «Περιφερειακό Στρατηγικό Σχέδιο Κοινωνικής Ένταξης και αναλυτικό Σχέδιο Δράσης για την εφαρμογή Παρεμβάσεων Καταπολέμησης της Φτώχειας και Εμβάθυνσης της Κοινωνικής Συνοχής στην Περιφέρεια Θεσσαλίας»

ψυχοκοινωνικής στήριξης, καταπολέμησης της φτώχειας, προώθησης στην απασχόληση κ.λπ. μέσω του ΕΣΠΑ.

- Οι άνεργοι χωρίς κάρτα ανεργίας «αναγνωρίζονται» κατ'αρχήν από την αδυναμία προσκόμισης της κάρτας ανεργίας (όταν αυτό ζητείται ως δικαιολογητικό), αλλά καλύπτεται ως προς άλλα χαρακτηριστικά μετά από κοινωνική έρευνα.
- Οι άνεργοι 54 μέχρι και 65 ετών ενσωματώνουν χαρακτηριστικά αδυναμίας πρόσβασης στην αγορά εργασίας και παγίδευσης σε καθεστώς φτώχειας. Όσοι εξ αυτών δεν διαθέτουν κάρτα ανεργίας έχουν την δυσκολία της «αναγνωρισιμότητας» και επιλεξιμότητας δράσεων εισοδηματικής και ψυχοκοινωνικής στήριξης, καταπολέμησης της φτώχειας, προώθησης στην απασχόληση κ.λπ.
- Οι όποιες ελλείψεις σε «ειδικές» Κοινωνικές Δομές για την κάλυψη των αναγκών συγκεκριμένων υπο-ομάδων φαίνεται από την ανάλυση της Ενότητας 1.2 να αντιμετωπίζονται από τις υπηρεσίες που παρέχονται από «συγγενείς» Δομές. Η καταγραφόμενη συγκέντρωση –για παράδειγμα- των ανέργων (όλων των κατηγοριών) στους κεφαλικούς» επιλύεται με τη δημιουργία νέων Δομών με έδρα στις 4 «πρωτεύουσες» των Π.Ε. και με «εμβέλεια» την αντίστοιχη Π.Ε. με τη μορφή «Γραφείων Διαμεσολάβησης, «στα οποία ενσωματώνονται λειτουργίες προώθησης στην απασχόληση και σύζευξης. Οι Δομές αυτές μπορεί να μην είναι κατ'ανάγκη νέες, αλλά να προέλθουν από συγχώνευση ή/και αναβάθμιση ήδη υφιστάμενων.
- Οι ΑΜΕΑ αντιμετωπίζουν προβλήματα προσβασιμότητας στις Κοινωνικές Δομές, καθώς και προβλήματα από την έλλειψη ειδικού ενημερωτικού υλικού, ειδικού εξοπλισμού και εκπαιδευμένου προσωπικού. Οι ελλείψεις σε ολοκληρωμένες και λειτουργικές υποδομές προσβασιμότητας, εξοπλισμού κ.λπ. αντιμετωπίζονται μέσω των δράσεων του Α.Π. 3 της ΠΕΣΚΕΘ.
- Οι ελλείψεις «ζωντανής επικοινωνίας» των ΑΜΕΑ αντιμετωπίζονται στο πλαίσιο της συνεχούς βελτίωσης της ποιότητας των παρεχόμενων υπηρεσιών, της εξατομικευμένης προσέγγισης και της βελτίωσης των σχετικών δεξιοτήτων του εξειδικευμένου επιστημονικού δυναμικού του τοπικού Δικτύου των Κοινωνικών Δομών.
- Οι ηλικιωμένοι και οι συνταξιούχοι καλύπτονται επαρκώς με υπηρεσίες ενδυνάμωσης, ΠΦΥ, πρόσβασης σε αγαθά (τρόφιμα, διάφορα είδη, φάρμακα κ.λπ.). Οι υπηρεσίες αυτές παρέχονται επαρκώς από το υφιστάμενο τοπικό δίκτυο Κοινωνικών Δομών, με βασικές Δομές και Προγράμματα το «Βοήθεια στο σπίτι», τα ΚΑΠΗ, τα Δημοτικά Ιατρεία ΚΗΦΗ κ.λπ. Το τοπικό «δίκτυο» συμπληρώνουν Δομές Καταπολέμησης της Φτώχειας.

6. Με βάση την ανάλυση των Ενοτήτων 1.1 και 1.2 και, λαμβάνοντας υπόψη την καταγραφή των ωφελουμένων ανά Δήμο (1^η Φάση), οι Υποκατηγορίες των Ευπαθών Ομάδων «συνδέθηκαν» με ευρείες κατηγορίες Κοινωνικών Δομών, προκειμένου να εξαχθούν συμπεράσματα «ικανοποίησης» των Ωφελουμένων από υφιστάμενες Κοινωνικές Δομές ανά Δήμο:

- Δομές Εξυπηρέτησης Ηλικιωμένων (ΚΗΦΗ, ΚΑΠΗ κλπ),
- Δομές Εξυπηρέτησης ΑΜΕΑ,
- Κέντρα Κοινότητας Ευπαθών Ομάδων (One Stop Shops) ,
- Δομές Εξυπηρέτησης Αστέγων,
- Δομές Εξυπηρέτησης Ανέργων (όλων των υποκατηγοριών).

7. Από αξιολογική άποψη, η σχέση «πληρότητας» της υποστήριξης των ωφελουμένων από Κοινωνικές Δομές με βάση τα «υποσύνολα των υποκατηγοριών» των Ευπαθών Ομάδων», τόσο από άποψη όγκου εξυπηρετούμενων, όσο και με βάση την χωρική ανάπτυξη των Κοινωνικών Δομών κρίνεται ικανοποιητική. Οι κατηγορίες των ωφελουμένων με βασικά γενικά χαρακτηριστικά (λχ. Άνεργοι με όλες τις υπο-κατηγορίες τους), αποτελούν τον μεγάλο «όγκο» εξυπηρετούμενων, ο οποίος από την άλλη πλευρά, αναδεικνύει την αναγκαιότητα υπηρεσιών προώθησης στην απασχόληση, που κατά τεκμήριο χαρακτηρίζονται ως ελλειπείς.

8. Συνακόλουθα, τεκμαίρεται η ανάγκη «**ομογενοποίησης**» των Κοινωνικών Δομών της Περιφέρειας με έμφαση στην «**ομογενοποίηση**» των **υπηρεσιών** που παρέχονται από τις Κοινωνικές Δομές της Περιφέρειας, ώστε να παρέχονται ιεραρχημένες μεν, πολλαπλές δε υπηρεσίες προς τους ωφελούμενους, διασφαλίζοντας ταυτόχρονα την ποιότητα και πληρότητα των υπηρεσιών, την εξατομίκευση της προσέγγισης των αναγκών και των δραστηριοτήτων την ύπαρξη ενός «**δικτύου**» εξειδικευμένων στελεχών και, εντέλει τη διαμόρφωση «**κοινωνικών οικονομιών κλίμακας**».

9. Στο πλαίσιο αυτό, προκύπτουν τρεις βασικές κατηγορίες αναγκαίων Δομών:

1. **Δομές Διοίκησης και Διαχείρισης των Περιφερειακών και Τοπικών Κοινωνικών Πολιτικών.** Πρόκειται για τα «**Γραφεία Διαμεσολάβησης**» τα οποία σήμερα επιτελούν πολλαπλές λειτουργίες υποδοχής και διάγνωσης των αναγκών των ωφελουμένων και, σε ορισμένες περιπτώσεις, προώθησης των ωφελουμένων στην απασχόληση και στην επιχειρηματικότητα. Το «**νέο**» Περιφερειακό Δίκτυο Κοινωνικών Δομών θα ενισχύσει τις υπηρεσίες προώθησης των ωφελουμένων στην αγορά εργασίας και στην επιχειρηματικότητα, με άξονες τα Γραφεία Διαμεσολάβησης.

2. **Δομές Παροχής Υπηρεσιών Κοινωνικής Φροντίδας.**

Περιλαμβάνονται οι υπάρχουσες Τοπικές Δομές Κοινωνικής Φροντίδας (Βρεφονηπιακοί και παιδικόι σταθμοί, Βρεφονηπιακοί Σταθμοί Ολοκληρωμένης Φροντίδας κ.λπ.). Τυχόν «**νέες**» Δομές θα προκύψουν στο πλαίσιο τεκμηριωμένων ελλείψεων, κατά κύριο λόγο σε περιοχές που θεωρούνται ως «**θύλακες**» και στερούνται σχετικών κοινωνικών υποδομών.

3. **Δομές Παροχής Κοινωνικών και Προνοιακών Υπηρεσιών.**

Περιλαμβάνονται τοπικές Δομές Κοινωνικής Υποστήριξης και Ενσωμάτωσης (παροχή κοινωνικών υπηρεσιών one-stop-shop). Εντάσσονται επίσης οι Δομές αντιμετώπισης της Φτώχειας, Δομές Πρόληψης, προαγωγής και παροχής υπηρεσιών Πρωτοβάθμιας Φροντίδας Υγείας (ΠΦΥ), καθώς και ειδικές Δομές (ΚΔΑΠ-ΑΜεΑ, ΚΗΦΗ, Κέντρα Κοινότητας Ευπαθών Ομάδων (One Stop Shops), ξενώνες φιλοξενίας κακοποιημένων γυναικών και ανηλίκων, Δομές Ισότητας κ.λπ.)

10. Οι υπηρεσίες που παρέχονται από το τοπικό Δίκτυο Κοινωνικών Δομών της Περιφέρειας, «**δομούνται**» με βάση τις Δομές που τις παρέχουν σε τρία επίπεδα:

- **Επίπεδο 1.** Τα Γραφεία Διαμεσολάβησης, τα οποία περιλαμβάνουν:
 - το «**ενιαίο**» (Περιφερειακό) Γραφείο Διαμεσολάβησης
 - τα τέσσερα Γραφεία Διαμεσολάβησης στους «**κεφαλικούς**» Δήμους (αναβάθμιση υφιστάμενων Δομών)
 - την αναβάθμιση υφιστάμενων Δομών με τη μορφή «**Τοπικών Γραφείων Διαμεσολάβησης**», στα οποία περιλαμβάνονται επιλεκτικά υφιστάμενες Κοινωνικές Δομές που έχουν τη δυνατότητα να αναβαθμιστούν, να

Φάση 2¹: «Περιφερειακό Στρατηγικό Σχέδιο Κοινωνικής Ένταξης και αναλυτικό Σχέδιο Δράσης για την εφαρμογή Παρεμβάσεων Καταπολέμησης της Φτώχειας και Εμβάθυνσης της Κοινωνικής Συνοχής στην Περιφέρεια Θεσσαλίας»

παρέχουν περισσότερες κατηγορίες υπηρεσιών και να αποτελέσουν «Ενιαίες Δομές» (λ.χ. Κοινωνικά Πολύκεντρα / Social Hubs) παροχής (One stop shop) στους υπόλοιπους Δήμους

- **Επίπεδο 2.** Τα «αναβαθμισμένα» Κέντρα Κοινότητας Ευπαθών Ομάδων (One Stop Shops), τα οποία διευρύνουν τις υπηρεσίες τους και σε άλλες ευπαθείς ομάδες και όχι μόνο στις περιθωριοποιημένες κοινότητες και στα μέλη αυτών,
- **Επίπεδο 3.** Τις λοιπές τοπικές Κοινωνικές Δομές, οι οποίες περιλαμβάνουν κατά κύριο λόγο την ενοποίηση και αναβάθμιση υφιστάμενων κοινωνικών Δομών σε τοπική μικροκλίμακα, αλλά και τη διατήρηση – επέκταση λειτουργίας Κοινωνικών Δομών με αυξημένη παρουσία συγκεκριμένων υποομάδων (λ.χ. μετανάστες, κακοποιημένες γυναίκες) . Όπου είναι εφικτό, οι «τοπικές» Δομές λειτουργούν με τη μορφή «One Stop Shops».

11. Με τη συγκρότηση του «τοπικού» δικτύου Κοινωνικών Δομών, στοχεύεται η βελτίωση της αποτελεσματικότητας των παρεχόμενων υπηρεσιών από τους αρμόδιους Φορείς προώθησης στην απασχόληση και κοινωνικής φροντίδας, μέσα από την ιεράρχηση των παρεχόμενων υπηρεσιών, την στοχευμένη αντιμετώπιση της «ζήτησης» ομοιογενών υπηρεσιών από συγκεκριμένες ομάδες στόχους, την ενίσχυση της επιστημονικής, οργανωτικής και διαχειριστικής ικανότητας, την υιοθέτηση κοινών συστημάτων ταυτοποίησης των ωφελουμένων, καθώς και την ενθάρρυνση της συμμετοχής των Κοινωνικών εταίρων και της κοινωνίας των πολιτών στο «τοπικό σύστημα» αντιμετώπισης της φτώχειας και του κοινωνικού αποκλεισμού.

12. Σημειώνεται ότι στο ΠΕΠ Θεσσαλίας 2014-2020 προβλέπεται στο πλαίσιο της Ε.Π. 9ii η λειτουργία one stop shop / κέντρων κοινότητας ευπαθών ομάδων, με διευρυμένες υπηρεσίες με έμφαση στην προώθηση των ωφελουμένων της συγκεκριμένης Ε.Π. στην απασχόληση και την κοινωνική ένταξη. Οι Δομές αυτές πρακτικά αντιστοιχούν:

- με εκείνες του «επιπέδου» 2 της ΠΕΣΚΕΘ, με την χρήση των διευρυμένων υπηρεσιών να «απολαμβάνουν» και άλλες ομάδες ωφελουμένων που ανήκουν στις ευπαθείς ομάδες και βρίσκονται εγκατεστημένοι στον χώρο «εμβέλειας» των Κέντρων Κοινότητας (Δράση Δ.2.α).
- με εκείνες του «επιπέδου» 1, οι οποίες στην ουσία συμπληρώνουν τα «κεφαλικά» Γραφεία και παρέχουν περισσότερες κατηγορίες υπηρεσιών, αποτελώντας «ενιαίες Δομές» με τη μορφή Κέντρων Κοινότητας, τα οποία απευθύνονται στο σύνολο των ωφελουμένων που ανήκουν στις ευπαθείς ομάδες, χωρίς διάκριση.

Οι Δομές του επιπέδου 1, ανάλογα με τις ανάγκες, μπορούν να διευρύνουν τις παρεχόμενες υπηρεσίες σε Μετανάστες, αποκτώντας τη μορφή «Ανοιχτών Κέντρων Ένταξης Μεταναστών», αφού παρέχουν ομοειδείς υπηρεσίες (λ.χ. συμβουλευτική, νομική υποστήριξη, ενημέρωση για θέματα υγειονομικής περίθαλψης, υπηρεσίες που σχετίζονται με την απασχολησιμότητα και την κοινωνική ένταξη κ.λπ.³⁸).

13. Το βασικό / κρίσιμο πεδίο εφαρμογής των πολιτικών της περιφερειακής στρατηγικής αποτελεί η **οικογένεια**, και, κυρίως οι οικογένειες με **ανήλικα παιδιά**, με δεδομένο ότι τα παιδιά θεωρούνται ως οι πλέον ευάλωτες ομάδες, με ιδιαίτερη έμφαση στις τρίτεκνες-πολύτεκνες οικογένειες που χαρακτηρίζονται από συνθήκες υλικών στερήσεων, αλλά και στις μονογονεϊκές οικογένειες, καθόσον η μονογονεϊκότητα αποτελεί κατ'εξοχήν πτωχογόνο παράγοντα.

³⁸ Τα προγράμματα εκμάθησης ελληνικής γλώσσας και παροχή ενισχυτικής διδασκαλίας σε μαθητές προβλέπονται σε άλλες Δράσεις

Φάση 2^η: «Περιφερειακό Στρατηγικό Σχέδιο Κοινωνικής Ένταξης και αναλυτικό Σχέδιο Δράσης για την εφαρμογή Παρεμβάσεων Καταπολέμησης της Φτώχειας και Εμβάθυνσης της Κοινωνικής Συνοχής στην Περιφέρεια Θεσσαλίας»

Στο επίπεδο της οικογένειας, καλύπτεται το σύνολο των «χαρακτηριστικών» των ευπαθών ομάδων, οι παρεμβάσεις έχουν ολιστικό και πολλαπλασιαστικό χαρακτήρα, ενώ μεγιστοποιούνται τα αναμενόμενα αποτελέσματα.

Οι οικογένειες χωρίς κανένα εργαζόμενο θα στηριχθούν μέσα από ένα πιο σύνθετο μίγμα παρεμβάσεων, που παραπέμπει στην αξιοποίηση της Εθνικής Στρατηγικής, η οποία προβλέπει και άλλες μορφές χρηματοδοτήσεων και παρεμβάσεων. Αντίστοιχα, θα υποστηρίζονται τα «μονήρη» άτομα, εφόσον εμπίπτουν στις ευπαθείς ομάδες.

Οι παρακάτω κατηγορίες ωφελουμένων διαμορφώνουν τις **«κύριες» ομάδες-στόχου** της Περιφερειακής Στρατηγικής, οι οποίες ταυτόχρονα ενσωματώνουν και λοιπά χαρακτηριστικά των Ευπαθών Ομάδων, ως εξής:

- μέλη Ευάλωτων Ομάδων και ιδίως, ΑΜΕΑ
- φτωχά νοικοκυριά ή μονήρη άτομα που διαβιούν σε καθεστώς φτώχειας, ή ακραίας φτώχειας ή κινδύνου φτώχειας,
- νοικοκυριά με παιδιά, και ιδιαιτέρως τα μονογονεϊκά και τρίτεκνα/πολύτεκνα, νοικοκυριά, τα οποία πλήττονται περισσότερο από συνθήκες αποστέρησης και στο χαμηλότερο όριο του 40% του μέσου διαθέσιμου εισοδήματος, από τα νοικοκυριά χωρίς παιδιά,
- νοικοκυριά χωρίς κανέναν εργαζόμενο και, ιδίως νοικοκυριά με παιδιά, ώστε παράλληλα να αντιμετωπίζεται το φαινόμενο της παιδικής φτώχειας,
- στοχευμένη αντιμετώπιση της φτώχειας των παιδιών και, ιδιαίτερα εκείνων που διαβιούν σε νοικοκυριά με τα παραπάνω χαρακτηριστικά και έχουν ηλικία 0 – 6 ετών ή/και έχουν μεταναστευτικό υπόβαθρο ή/και εντάσσονται σε μειονότητες η/και περιθωριοποιημένες κοινότητες,
- συνακόλουθα, ιδιαίτερη στόχευση δίδεται στις έγκυες μητέρες και σε εκείνες που έχουν μόλις γεννήσει,
- άτομα που διαβιούν σε περιοχές με πολλαπλά μειονεκτήματα (υποβαθμισμένες αστικές περιοχές στο πλαίσιο των οποίων συσσωρεύονται και αλληλοτροφοδοτούνται παράγοντες κοινωνικού αποκλεισμού),
- άτομα που διαβιούν σε Δομές κλειστής φροντίδας,
- άτομα των οποίων η διαβίωση συνδέεται με ακατάλληλες συνθήκες στέγασης ή/και έλλειψη στέγης,
- άτομα με χαμηλό επίπεδο εκπαίδευσης ή/και με αναλφαβητισμό,
- ηλικιωμένοι άνω των 65 ετών και λοιπά πρόσωπα με αυξημένους κινδύνους φτώχειας και κοινωνικού αποκλεισμού,
- άτομα που υφίστανται διακρίσεις λόγω της ιδιότητας μέλους ομάδων με θρησκευτικές / πολιτιστικές ιδιαιτερότητες και,
- άτομα που υφίστανται διακρίσεις λόγω της ιδιότητας αιτούντος άσυλο, αναγνωρισμένου πολιτικού πρόσφυγα ή οικονομικού μετανάστη.

Οι ωφελούμενοι που εντάσσονται στις ανωτέρω Ομάδες θα χαρακτηρίζονται ως «επιλέξιμοι» με στάθμιση / συνεκτίμηση εισοδηματικών, κοινωνικών και άλλων κριτηρίων, ανάλογα με το είδος, το περιεχόμενο και τον χαρακτήρα της υπηρεσίας ή της παροχής που θα λαμβάνουν, κριτήρια τα οποία (όσον αφορά στο ΠΕΠ Θεσσαλίας 2014-2020) θα εξειδικεύονται στο επίπεδο των Προσκήσεων.

Φάση 2^η: «Περιφερειακό Στρατηγικό Σχέδιο Κοινωνικής Ένταξης και αναλυτικό Σχέδιο Δράσης για την εφαρμογή Παρεμβάσεων Καταπολέμησης της Φτώχειας και Εμβάθυνσης της Κοινωνικής Συνοχής στην Περιφέρεια Θεσσαλίας»

14. Η αρχιτεκτονική της Περιφερειακής Στρατηγικής Κοινωνικής Ένταξης Θεσσαλίας διαρθρώνεται σε Άξονες Προτεραιότητας, Ειδικούς Στόχους και Δέσμες Δράσεων / Δράσεις. Το σενάριο αυτό της ΠΕΣΚΕΘ αποτελεί το «Λογικό» Σενάριο, το οποίο στην Ενότητα 5 του παρόντος «δοκιμάζεται» μέσω ανάλυσης ευαισθησίας και διατύπωσης εναλλακτικών σεναρίων.

Οι **Άξονες Προτεραιότητας (Α.Π.)** της Περιφερειακής Στρατηγικής έχουν ως εξής:

- **Α.Π. 1:** Αντιμετώπιση της φτώχειας και του Κοινωνικού Αποκλεισμού – Ενεργός Κοινωνική Ενσωμάτωση των Ευπαθών Ομάδων,
- **Α.Π. 2:** Ανάπτυξη και Βιώσιμη Λειτουργία Περιφερειακού Δικτύου Κοινωνικής Προστασίας και Αλληλεγγύης,
- **Α.Π. 3:** Αναβάθμιση Κοινωνικών και Εκπαιδευτικών Υποδομών που προάγουν, στηρίζουν και διευκολύνουν Κοινωνική Ενσωμάτωση των Ευπαθών Ομάδων,
- **Α.Π. 4:** Συντονισμός, Εφαρμογή, Παρακολούθηση και Αξιολόγηση της Περιφερειακής Στρατηγικής Κοινωνικής Ένταξης.

Στους Άξονες Προτεραιότητας αντιστοιχούν 17 Ειδικό Στόχοι και 42 Δέσμες Δράσεων που αναλύονται στην Ενότητα 4, ενώ παρουσιάζονται αναλυτικά στο Παράρτημα 4.

Για κάθε Δράση που εντάσσεται στην Περιφερειακή Στρατηγική, θα λαμβάνεται υπόψη η αρχή της μη διάκρισης λόγω αναπηρίας καθώς επίσης και η προσβασιμότητα στα άτομα με αναπηρία

15. Το σύνολο των πόρων της ΠΕΣΚΕ για την περίοδο 2014-2020 ανέρχεται σε **292.815.344 ευρώ**, εκ των οποίων **176.302.994,30 ευρώ** προέρχονται από χρηματοδοτήσεις των **ΕΔΕΤ (ΕΤΠΑ, ΕΚΤ, ΕΓΤΑΑ και ΤΕΒΑ)** και τα **116.512.349,70 ευρώ** από **εθνικούς πόρους** (Σενάριο «0» - Λογικό Σενάριο).

Ειδικότερα, η χρηματοδότηση της ΠΕΣΚΕ Θεσσαλίας για την περίοδο 2015-2020 που προέρχεται από τα ΕΔΕΤ αφορά σε **176.302.994,30 ευρώ**, χρηματοδοτείται δε κατά 9,3% από το ΕΤΠΑ, κατά 33,8% από το ΕΚΤ (ΠΕΠ Θεσσαλίας και ΕΠΑΝΑΔ-ΕΔΒΜ), κατά 5,1% από το ΤΕΒΑ και κατά 12,0% από το ΕΓΤΑΑ. Οι πόροι του ΕΤΠΑ προέρχονται από τους πόρους του ΠΕΠ Θεσσαλίας 2014-2020 που αφορούν στον θεματικό Στόχο 9. Οι πόροι του ΕΚΤ προέρχονται από τους πόρους του ΠΕΠ Θεσσαλίας 2014-2020 (69,5%) και του ΕΠΑΝΑΔ – ΕΔΒΜ (30,5%) που αφορούν επίσης στον θεματικό Στόχο 9.

16. Η κοστολόγηση των Δράσεων γίνεται στη βάση εκτίμησης εξυπηρετούμενων ωφελουμένων και μοναδιαίου κόστους, όπου οι αναλυόμενες Δράσεις συνεπάγονται εξωτερικό κόστος. Οι Δράσεις ενσωμάτωσης και προώθησης στην απασχόληση, οι δράσεις ενδυνάμωσης και συμβουλευτικής που δεν συνεπάγονται εξωτερικό κόστος κοστολογούνται έμμεσα, μέσω της συγκρότησης «Περιφερειακού / Τοπικού Δικτύου Κοινωνικών Δομών». Υπηρεσίες και παροχές που δεν συνεπάγονται εξωτερικό κόστος ενδεικτικά αφορούν:

- υπηρεσίες εξατομικευμένης υποστήριξης (συμβουλευτική, κατάρτιση με εγγυημένη απασχόληση, επαγγελματικό προσανατολισμό, απόκτηση *εργασιακής εμπειρίας* κ.α.) για προώθηση στην αγορά εργασίας,
- υπηρεσίες προώθησης στην απασχόληση μέσω καλλιέργειας και διάδοσης της επιχειρηματικότητας (start-ups τύπου ΝΕΕ), καθώς και δράσεις τύπου ΝΘΕ (ειδικές πρόσθετες υπηρεσίες, όπως mentoring, περιφερειακός μηχανισμός για την ίδρυση και λειτουργία κοινωνικών επιχειρήσεων, ολοκληρωμένες παρεμβάσεις κ.λπ. συνεπάγονται εξωτερικό κόστος),

Φάση 2^η: «Περιφερειακό Στρατηγικό Σχέδιο Κοινωνικής Ένταξης και αναλυτικό Σχέδιο Δράσης για την εφαρμογή Παρεμβάσεων Καταπολέμησης της Φτώχειας και Εμβάθυνσης της Κοινωνικής Συνοχής στην Περιφέρεια Θεσσαλίας»

- υπηρεσίες ταυτοποίησης, παρακολούθησης, ενδυνάμωσης, ψυχοκοινωνικής στήριξης ευπαθών ομάδων (εντός Κοινωνικών Δομών, ατομικά, ομαδικά ή ακόμα και στο σπίτι του ωφελούμενου)

17. Ο συνδυασμός των **προληπτικών** και **διαρθρωτικών κοινωνικών πολιτικών** μέσω των οποίων συγκροτείται η ΠΕΣΚΕΘ, διαμορφώνει ένα συγκεκριμένο «μίγμα», το οποίο μπορεί να αναπροσαρμόζεται εξωγενώς, ανάλογα με τις κοινωνικές εξελίξεις και ανάγκες στην Περιφέρεια Θεσσαλίας. Οποιοδήποτε μεταβολές πρακτικά δημιουργούν μια διαφορετική **ιεράρχηση και προτεραιοποίηση** των στρατηγικών στόχων και, κυρίως, των δράσεων και των αρχικά προβλεφθέντων πόρων που υποστηρίζουν χρηματοδοτικά την υλοποίησή τους. Συνακόλουθα, οι μεταβολές του συνδυασμού (του «μίγματος») των προληπτικών και διαρθρωτικών κοινωνικών πολιτικών διαμορφώνουν μια **ανάλυση ευαισθησίας (sensitivity analysis)** της ΠΕΣΚΕΘ με τα εξής Σενάρια:

Σενάριο «0»	«Λογικό» Σενάριο	292.815.344 €
Σενάριο «1»	Έμφαση στην αντιμετώπιση «Έκτακτων» Αρνητικών Κοινωνικών Φαινομένων	232.343.128 €
Σενάριο «2»	Έμφαση στην Προώθηση της Κοινωνικής Ενσωμάτωσης των Ευπαθών Ομάδων	198.627.674 €

Η μείωση του «κόστους» των Σεναρίων ερμηνεύεται με την εκτίμηση του «καθοδικού κινδύνου», δηλαδή του ύψους των ελάχιστων εθνικών πόρων που θα απαιτηθούν για τη διαζευκτική κάλυψη των «πρόσθετων» αναγκών που αντιμετωπίζουν τις έκτακτες συνθήκες κάθε Σεναρίου.

Ειδικότερα, στο Σενάριο 1 (αντιμετώπιση «έκτακτων» αρνητικών κοινωνικών φαινομένων) απαιτούνται ελάχιστοι πρόσθετοι (εθνικοί ή άλλοι) πόροι της τάξης των **81,2 εκ €**, ενώ στο Σενάριο 2 (έμφαση στην προώθηση της κοινωνικής ενσωμάτωσης των Ευπαθών Ομάδων, απαιτούνται ελάχιστοι πρόσθετοι (εθνικοί ή άλλοι) πόροι της τάξης των **47,5 εκ €**.

18. Τέλος, η εφαρμογή των Δράσεων αντιμετώπισης της φτώχειας και του κοινωνικού διαχωρισμού και προώθησης της κοινωνικής ενσωμάτωσης συνδυάζεται με ολοκληρωμένες παρεμβάσεις και συνοδευτικές δράσεις αστικής αναζωογόνησης και συμπλήρωσης / αναβάθμισης αστικού και κοινωνικού εξοπλισμού και υποδομών σε περιοχές που παρουσιάζουν ιδιαίτερα χαρακτηριστικά και συνδυασμό αρνητικών κοινωνικών φαινομένων.

Συγκεκριμένα, έχουν καταγραφεί τουλάχιστον **15 «θύλακες»** με μορφή «**Περιοχών Ολοκληρωμένης Προσέγγισης**» (Π.Ο.Π.: 8 ΠΟΠ Ρομά, 4 Θύλακες Φτώχειας και, 3 ΠΟΠ λοιπών Περιθωριοπ/νων Κοινοτήτων). Σε αυτές, εφαρμόζεται «μίγμα δράσεων», το οποίο αντιμετωπίζει αφενός τις ιδιαιτερότητες των Ομάδων Στόχου, τις συνθήκες κοινωνικού αποκλεισμού, διαβίωσης, υλικών στερήσεων κ.λπ. και, αφετέρου, τα ιδιαίτερα αρνητικά φαινόμενα, με έμφαση στην αντιμετώπιση των αιτιών της πολλαπλής σημειούμενης υποβάθμισης και λοιπών υστερήσεων, σε κάθε «τύπο» και περιοχή παρέμβασης. Στόχο του «μίγματος» των προτεινόμενων παρεμβάσεων αποτελεί η βιώσιμη προώθηση της ένταξης των ωφελουμένων των Π.Ο.Π. στην κοινότητα και στην αγορά εργασίας.

Φάση 2^η: «Περιφερειακό Στρατηγικό Σχέδιο Κοινωνικής Ένταξης και αναλυτικό Σχέδιο Δράσης για την εφαρμογή Παρεμβάσεων Καταπολέμησης της Φτώχειας και Εμβάθυνσης της Κοινωνικής Συνοχής στην Περιφέρεια Θεσσαλίας»

ΠΑΡΑΡΤΗΜΑ

Φάση 2^η: «Περιφερειακό Στρατηγικό Σχέδιο Κοινωνικής Ένταξης και αναλυτικό Σχέδιο Δράσης για την εφαρμογή Παρεμβάσεων Καταπολέμησης της Φτώχειας και Εμβάθυνσης της Κοινωνικής Συνοχής στην Περιφέρεια Θεσσαλίας»

Παράρτημα 1: Κωδικοποίηση των «Προτιμήσεων» των Ωφελουμένων με βάση την Έρευνα Πεδίου

ΚΟΙΝΩΝΙΚΕΣ ΔΟΜΕΣ	ΟΜΑΔΕΣ ΣΤΟΧΟΥ																	
	ΕΥΑΛΩΤΕΣ ΟΜΑΔΕΣ					ΕΙΔΙΚΕΣ ΟΜΑΔΕΣ							ΛΟΙΠΕΣ ΟΜΑΔΕΣ					
	ΑΜΕΑ	ΕΞΑΡΤΗΜΕΝΑ Η ΑΠΕΞΑΡΤΗΜΕΝΑ ΑΤΟΜΑ	ΟΡΟΘΕΤΙΚΟΙ	ΦΥΛΑΚΙΣΜΕΝΟΙ	ΑΝΗΛΙΚΟΙ ΠΑΡΑΒΑΤΕΣ	ΑΝΕΡΓΟΙ	ΜΕΛΗ ΠΟΛΥΤΕΚΝΩΝ ΟΙΚΟΓΕΝΕΙΩΝ	ΜΟΝΟΓΟΝΕΪΚΕΣ ΟΙΚΟΓΕΝΕΙΕΣ	ΓΥΝΑΙΚΕΣ ΘΥΜΑΤΑ ΚΑΚΟΠΟΙΗΣΗΣ	ΠΑΙΔΙΑ ΘΥΜΑΤΑ ΚΑΚΟΠΟΙΗΣΗΣ	ΜΕΤΑΝΑΣΤΕΣ	ΠΡΟΣΦΥΓΕΣ	ΝΟΙΚΟΚΥΡΙΑ ΧΩΡΙΣ ΚΑΝΕΝΑ ΕΡΓΑΖΟΜΕΝΟ	ΠΕΡΙΩΡΩΡΙΟΠΟΙΗΜΕΝΕΣ ΚΟΙΝΟΤΗΤΕΣ	ΑΣΤΕΓΟΙ	ΦΤΩΧΟΙ ΕΡΓΑΖΟΜΕΝΟΙ	ΦΤΩΧΟΙ ΣΥΝΤΑΞΙΟΥΧΟΙ	ΗΛΙΚΙΩΜΕΝΟΙ >65 ΧΩΡΙΣ ΑΣΦΑΛΙΣΗ
ΚΟΙΝΩΝΙΚΟ ΠΑΝΤΟΠΩΛΕΙΟ						X	X	X	X		X		X	X	X			X
ΓΡΑΦΕΙΟ ΔΙΑΜΕΣΟΛΑΒΗΣΗΣ						X			X		X		X	X	X			X
ΚΟΙΝΩΝΙΚΟ ΦΑΡΜΑΚΕΙΟ		X							X		X		X	X				X
ΚΟΙΝΩΝΙΚΟ ΙΑΤΡΕΙΟ		X	X								X	X	X	X	X	X	X	X
ΒΟΗΘΕΙΑ ΣΤΟ ΣΠΙΤΙ	X															X		
ΔΟΜΕΣ ΠΡΟΩΘΗΣΗΣ ΤΗΣ ΑΠΑΣΧΟΛΗΣΗΣ	X	X	X	X		X			X		X		X					
ΔΟΜΕΣ ΚΑΤΑΡΤΙΣΗΣ	X	X	X	X	X	X							X					
ΔΟΜΕΣ ΣΥΜΒΟΥΛΕΥΤΙΚΗΣ		X	X	X	X				X	X								
ΨΥΧΟΚΟΙΝΩΝΙΚΕΣ ΥΠΗΡΕΣΙΕΣ		X	X	X					X	X								X
ΚΟΙΝΩΝΙΚΟ ΣΥΣΣΙΤΙΟ						X	X	X	X	X	X	X		X				X
ΠΡΟΓΡΑΜΜΑΤΑ ΕΚΠΑΙΔΕΥΣΗΣ ΑΝΗΛΙΚΩΝ					X													
ΚΕΝΤΡΟ/ΞΕΝΩΝΑΣ ΥΠΟΔΟΧΗΣ ΑΣΤΕΓΩΝ														X				
ΚΕΝΤΡΟ/ΞΕΝΩΝΑΣ ΚΑΚΟΠΟΙΗΜΕΝΩΝ ΓΥΝΑΙΚΩΝ									X									
ΚΕΝΤΡΟ/ΞΕΝΩΝΑΣ ΓΙΑ ΑΝΗΛΙΚΟΥΣ					X					X								
ΚΔΑΠ							X	X										
ΚΔΑΠ-ΜΕΑ	X																	
ΚΑΠΗ																	X	X
ΚΗΦΗ																	X	X
ΔΟΜΕΣ ΠΡΩΤΟΒΑΘΜΙΑΣ ΦΡΟΝΤΙΔΑΣ ΥΓΕΙΑΣ	X								X	X		X					X	
Κέντρα Κοινότητας Ευπαθών Ομάδων (One Stop Shops)													X					
ΚΕΝΤΡΑ ΣΤΗΡΙΞΗΣ ΜΕΤΑΝΑΣΤΩΝ/ΠΡΟΣΦΥΓΩΝ											X	X						
ΚΕΝΤΡΑ ΑΠΕΞΑΡΤΗΣΗΣ		X																

Φάση 2^η: «Περιφερειακό Στρατηγικό Σχέδιο Κοινωνικής Ένταξης και αναλυτικό Σχέδιο Δράσης για την εφαρμογή Παρεμβάσεων Καταπολέμησης της Φτώχειας και Εμβάθυνσης της Κοινωνικής Συνοχής στην Περιφέρεια Θεσσαλίας»

Παράρτημα 2: Χαρτογράφηση Παρεχόμενων Κοινωνικών Υπηρεσιών από τις Κοινωνικές Δομές της Περιφέρειας

ΔΟΜΕΣ και ΠΑΡΕΧΟΜΕΝΕΣ ΥΠΗΡΕΣΙΕΣ

ΥΠΗΡΕΣΙΕΣ	ΚΟΙΝΩΝΙΚΕΣ ΔΟΜΕΣ																		
	ΒΟΗΘΕΙΑ ΣΤΟ ΣΠΙΤΙ	ΚΗΦΗ	ΚΔΑΠ	ΚΔΑΠ-ΜΕΑ	ΒΡΕΦΟΝΗΠΙΑΚΟΙ ΣΤΑΘΜΟΙ	ΚΟΙΝΩΝΙΚΟ ΠΑΝΤΟΠΩΛΕΙΟ	ΚΟΙΝΩΝΙΚΟ ΦΑΡΜΑΚΕΙΟ	ΓΡΑΦΕΙΟ ΔΙΑΜΕΣΟΛΑΒΗΣΗΣ	ΚΟΙΝΩΝΙΚΟ ΣΥΣΣΙΤΙΟ	ΙΕΡΕΣ ΜΗΤΡΟΠΟΛΕΙΣ	ΚΕΝΤΡΟ ΣΥΜΒΟΥΛΕΥΤΙΚΗΣ	ΞΕΝΩΝΑΣ ΓΥΝΑΙΚΩΝ	ΚΑΠΗ	ΞΕΝΩΝΑΣ ΑΣΤΕΓΩΝ	ΔΗΜΟΤΙΚΟΣ ΛΑΧΑΝΟΚΗΠΟΣ	Κέντρα Κοινότητας Ευπαθών Ομάδων (One Stop Shops)	ΠΡΟΝΟΙΑ	ΚΠΑ2	ΙΕΚ ΟΑΕΔ
ΚΟΙΝΩΝΙΚΗ ΕΡΕΥΝΑ	X							X				X				X	X		
ΕΚΔΟΣΗ ΚΑΡΤΑΣ ΑΠΟΡΙΑΣ								X									X		
ΣΥΜΒΟΥΛΕΥΤΙΚΗ	X							X			X	X				X			
ΣΥΣΣΙΤΙΟ - ΔΙΑΝΟΜΗ ΤΡΟΦΙΜΩΝ/ΠΡΟΪΟΝΤΩΝ						X			X	X		X			X				
ΨΥΧΟΚΟΙΝΩΝΙΚΕΣ ΥΠΗΡΕΣΙΕΣ		X	X	X	X								X						
ΠΡΟΛΗΨΗ ΥΓΕΙΑΣ	X	X										X				X			
ΣΤΕΓΑΣΗ- ΦΙΛΟΞΕΝΙΑ					X							X		X					
ΑΠΑΣΧΟΛΗΣΗ															X			X	
ΚΑΤΑΡΤΙΣΗ																			X
ΠΡΟΩΘΗΣΗ ΚΟΙΝΩΝΙΚΗΣ ΕΠΙΧΕΙΡΗΜΑΤΙΚΟΤΗΤΑΣ																		X	

ΑΜΕΑ

ΥΠΗΡΕΣΙΕΣ	ΚΟΙΝΩΝΙΚΕΣ ΔΟΜΕΣ																		
	ΒΟΗΘΕΙΑ ΣΤΟ ΣΠΙΤΙ	ΚΗΦΗ	ΚΔΑΠ	ΚΔΑΠ-ΜΕΑ	ΒΡΕΦΟΝΗΠΙΑΚΟΙ ΣΤΑΘΜΟΙ	ΚΟΙΝΩΝΙΚΟ ΠΑΝΤΟΠΩΛΕΙΟ	ΚΟΙΝΩΝΙΚΟ ΦΑΡΜΑΚΕΙΟ	ΓΡΑΦΕΙΟ ΔΙΑΜΕΣΟΛΑΒΗΣΗΣ	ΚΟΙΝΩΝΙΚΟ ΣΥΣΣΙΤΙΟ	ΙΕΡΕΣ ΜΗΤΡΟΠΟΛΕΙΣ	ΚΕΝΤΡΟ ΣΥΜΒΟΥΛΕΥΤΙΚΗΣ	ΞΕΝΩΝΑΣ ΓΥΝΑΙΚΩΝ	ΚΑΠΗ	ΞΕΝΩΝΑΣ ΑΣΤΕΓΩΝ	ΔΗΜΟΤΙΚΟΣ ΛΑΧΑΝΟΚΗΠΟΣ	Κέντρα Κοινότητας Ευπαθών Ομάδων (One Stop Shops)	ΠΡΟΝΟΙΑ	ΚΠΑ2	ΙΕΚ ΟΑΕΔ
ΚΟΙΝΩΝΙΚΗ ΕΡΕΥΝΑ	X																		
ΕΚΔΟΣΗ ΚΑΡΤΑΣ ΑΠΟΡΙΑΣ								X											
ΣΥΜΒΟΥΛΕΥΤΙΚΗ								X			X								
ΣΥΣΣΙΤΙΟ - ΔΙΑΝΟΜΗ ΤΡΟΦΙΜΩΝ/ΠΡΟΪΟΝΤΩΝ									X	X									
ΨΥΧΟΚΟΙΝΩΝΙΚΕΣ ΥΠΗΡΕΣΙΕΣ																			
ΠΡΟΛΗΨΗ ΥΓΕΙΑΣ	X																		
ΣΤΕΓΑΣΗ- ΦΙΛΟΞΕΝΙΑ				X															
ΑΠΑΣΧΟΛΗΣΗ																			
ΚΑΤΑΡΤΙΣΗ																			
ΠΡΟΩΘΗΣΗ ΚΟΙΝΩΝΙΚΗΣ ΕΠΙΧΕΙΡΗΜΑΤΙΚΟΤΗΤΑΣ																			

ΑΝΕΡΓΟΙ

ΥΠΗΡΕΣΙΕΣ	ΚΟΙΝΩΝΙΚΕΣ ΔΟΜΕΣ																			
	ΒΟΗΘΕΙΑ ΣΤΟ ΣΠΙΤΙ	ΚΗΦΗ	ΚΔΑΠ	ΚΔΑΠ-ΜΕΑ	ΒΡΕΦΟΝΗΠΙΑΚΟΙ ΣΤΑΘΜΟΙ	ΚΟΙΝΩΝΙΚΟ ΠΑΝΤΟΠΩΛΕΙΟ	ΚΟΙΝΩΝΙΚΟ ΦΑΡΜΑΚΕΙΟ	ΓΡΑΦΕΙΟ ΔΙΑΜΕΣΟΛΑΒΗΣΗΣ	ΚΟΙΝΩΝΙΚΟ ΣΥΣΣΙΤΙΟ	ΙΕΡΕΣ ΜΗΤΡΟΠΟΛΕΙΣ	ΚΕΝΤΡΟ ΣΥΜΒΟΥΛΕΥΤΙΚΗΣ	ΞΕΝΩΝΑΣ ΓΥΝΑΙΚΩΝ	ΚΑΠΗ	ΞΕΝΩΝΑΣ ΑΣΤΕΓΩΝ	ΔΗΜΟΤΙΚΟΣ ΛΑΧΑΝΟΚΗΠΟΣ	Κέντρα Κοινότητας Ευπαθών Ομάδων (One Stop Shops)	ΠΡΟΝΟΙΑ	ΚΠΑ2	ΙΕΚ ΟΑΕΔ	
ΚΟΙΝΩΝΙΚΗ ΕΡΕΥΝΑ																		Χ		
ΕΚΔΟΣΗ ΚΑΡΤΑΣ ΑΠΟΡΙΑΣ								Χ												
ΣΥΜΒΟΥΛΕΥΤΙΚΗ											Χ							Χ		
ΣΥΣΣΙΤΙΟ - ΔΙΑΝΟΜΗ ΤΡΟΦΙΜΩΝ/ΠΡΟΪΟΝΤΩΝ						Χ			Χ	Χ										
ΨΥΧΟΚΟΙΝΩΝΙΚΕΣ ΥΠΗΡΕΣΙΕΣ								Χ			Χ									
ΠΡΟΛΗΨΗ ΥΓΕΙΑΣ							Χ													
ΣΤΕΓΑΣΗ- ΦΙΛΟΞΕΝΙΑ																				
ΑΠΑΣΧΟΛΗΣΗ															Χ			Χ	Χ	
ΚΑΤΑΡΤΙΣΗ																				Χ
ΠΡΟΩΘΗΣΗ ΚΟΙΝΩΝΙΚΗΣ ΕΠΙΧΕΙΡΗΜΑΤΙΚΟΤΗΤΑΣ																		Χ		

ΠΕΡΙΘΩΡΙΟΠΟΙΗΜΕΝΕΣ ΚΟΙΝΟΤΗΤΕΣ

ΥΠΗΡΕΣΙΕΣ	ΚΟΙΝΩΝΙΚΕΣ ΔΟΜΕΣ																			
	ΒΟΗΘΕΙΑ ΣΤΟ ΣΠΙΤΙ	ΚΗΦΗ	ΚΔΑΠ	ΚΔΑΠ-ΜΕΑ	ΒΡΕΦΟΝΗΠΙΑΚΟΙ ΣΤΑΘΜΟΙ	ΚΟΙΝΩΝΙΚΟ ΠΑΝΤΟΠΩΛΕΙΟ	ΚΟΙΝΩΝΙΚΟ ΦΑΡΜΑΚΕΙΟ	ΓΡΑΦΕΙΟ ΔΙΑΜΕΣΟΛΑΒΗΣΗΣ	ΚΟΙΝΩΝΙΚΟ ΣΥΣΣΙΤΙΟ	ΙΕΡΕΣ ΜΗΤΡΟΠΟΛΕΙΣ	ΚΕΝΤΡΟ ΣΥΜΒΟΥΛΕΥΤΙΚΗΣ	ΞΕΝΩΝΑΣ ΓΥΝΑΙΚΩΝ	ΚΑΠΗ	ΞΕΝΩΝΑΣ ΑΣΤΕΓΩΝ	ΔΗΜΟΤΙΚΟΣ ΛΑΧΑΝΟΚΗΠΟΣ	Κέντρα Κοινότητας Ευπαθών Ομάδων (One Stop Shops)	ΠΡΟΝΟΙΑ	ΚΠΑ2	ΙΕΚ ΟΑΕΔ	
ΚΟΙΝΩΝΙΚΗ ΕΡΕΥΝΑ								Χ									Χ			
ΕΚΔΟΣΗ ΚΑΡΤΑΣ ΑΠΟΡΙΑΣ								Χ												
ΣΥΜΒΟΥΛΕΥΤΙΚΗ								Χ									Χ			
ΣΥΣΣΙΤΙΟ - ΔΙΑΝΟΜΗ ΤΡΟΦΙΜΩΝ/ΠΡΟΪΟΝΤΩΝ						Χ			Χ	Χ										
ΨΥΧΟΚΟΙΝΩΝΙΚΕΣ ΥΠΗΡΕΣΙΕΣ								Χ												
ΠΡΟΛΗΨΗ ΥΓΕΙΑΣ							Χ										Χ			
ΣΤΕΓΑΣΗ- ΦΙΛΟΞΕΝΙΑ																				
ΑΠΑΣΧΟΛΗΣΗ																				
ΚΑΤΑΡΤΙΣΗ																				
ΠΡΟΩΘΗΣΗ ΚΟΙΝΩΝΙΚΗΣ ΕΠΙΧΕΙΡΗΜΑΤΙΚΟΤΗΤΑΣ																				

ΑΤΟΜΑ>64

ΥΠΗΡΕΣΙΕΣ	ΚΟΙΝΩΝΙΚΕΣ ΔΟΜΕΣ																		
	ΒΟΗΘΕΙΑ ΣΤΟ ΣΠΙΤΙ	ΚΗΦΗ	ΚΔΑΠ	ΚΔΑΠ-ΜΕΑ	ΒΡΕΦΟΝΗΠΙΑΚΟΙ ΣΤΑΘΜΟΙ	ΚΟΙΝΩΝΙΚΟ ΠΑΝΤΟΠΩΛΕΙΟ	ΚΟΙΝΩΝΙΚΟ ΦΑΡΜΑΚΕΙΟ	ΓΡΑΦΕΙΟ ΔΙΑΜΕΣΟΛΑΒΗΣΗΣ	ΚΟΙΝΩΝΙΚΟ ΣΥΣΣΙΤΙΟ	ΙΕΡΕΣ ΜΗΤΡΟΠΟΛΕΙΣ	ΚΕΝΤΡΟ ΣΥΜΒΟΥΛΕΥΤΙΚΗΣ	ΞΕΝΩΝΑΣ ΓΥΝΑΙΚΩΝ	ΚΑΠΗ	ΞΕΝΩΝΑΣ ΑΣΤΕΓΩΝ	ΔΗΜΟΤΙΚΟΣ ΛΑΧΑΝΟΚΗΠΟΣ	Κέντρα Κοινότητας Ευπαθών Ομάδων (One Stop Shops)	ΠΡΟΝΟΙΑ	ΚΠΑ2	ΙΕΚ ΟΑΕΔ
ΚΟΙΝΩΝΙΚΗ ΕΡΕΥΝΑ	X							X									X		
ΕΚΔΟΣΗ ΚΑΡΤΑΣ ΑΠΟΡΙΑΣ								X									X		
ΣΥΜΒΟΥΛΕΥΤΙΚΗ								X			X								
ΣΥΣΣΙΤΙΟ - ΔΙΑΝΟΜΗ ΤΡΟΦΙΜΩΝ/ΠΡΟΪΟΝΤΩΝ						X			X	X									
ΨΥΧΟΚΟΙΝΩΝΙΚΕΣ ΥΠΗΡΕΣΙΕΣ													X						
ΠΡΟΛΗΨΗ ΥΓΕΙΑΣ	X	X					X												
ΣΤΕΓΑΣΗ- ΦΙΛΟΞΕΝΙΑ																			
ΑΠΑΣΧΟΛΗΣΗ																			
ΚΑΤΑΡΤΙΣΗ																			
ΠΡΟΩΘΗΣΗ ΚΟΙΝΩΝΙΚΗΣ ΕΠΙΧΕΙΡΗΜΑΤΙΚΟΤΗΤΑΣ																			

ΑΤΟΜΑ ΜΕ ΧΑΜΗΛΑ ΕΙΣΟΔΗΜΑΤΑ

ΥΠΗΡΕΣΙΕΣ	ΚΟΙΝΩΝΙΚΕΣ ΔΟΜΕΣ																		
	ΒΟΗΘΕΙΑ ΣΤΟ ΣΠΙΤΙ	ΚΗΦΗ	ΚΔΑΠ	ΚΔΑΠ-ΜΕΑ	ΒΡΕΦΟΝΗΠΙΑΚΟΙ ΣΤΑΘΜΟΙ	ΚΟΙΝΩΝΙΚΟ ΠΑΝΤΟΠΩΛΕΙΟ	ΚΟΙΝΩΝΙΚΟ ΦΑΡΜΑΚΕΙΟ	ΓΡΑΦΕΙΟ ΔΙΑΜΕΣΟΛΑΒΗΣΗΣ	ΚΟΙΝΩΝΙΚΟ ΣΥΣΣΙΤΙΟ	ΙΕΡΕΣ ΜΗΤΡΟΠΟΛΕΙΣ	ΚΕΝΤΡΟ ΣΥΜΒΟΥΛΕΥΤΙΚΗΣ	ΞΕΝΩΝΑΣ ΓΥΝΑΙΚΩΝ	ΚΑΠΗ	ΞΕΝΩΝΑΣ ΑΣΤΕΓΩΝ	ΔΗΜΟΤΙΚΟΣ ΛΑΧΑΝΟΚΗΠΟΣ	Κέντρα Κοινότητας Ευπαθών Ομάδων (One Stop Shops)	ΠΡΟΝΟΙΑ	ΚΠΑ2	ΙΕΚ ΟΑΕΔ
ΚΟΙΝΩΝΙΚΗ ΕΡΕΥΝΑ								X									X		
ΕΚΔΟΣΗ ΚΑΡΤΑΣ ΑΠΟΡΙΑΣ								X											
ΣΥΜΒΟΥΛΕΥΤΙΚΗ								X			X						X		
ΣΥΣΣΙΤΙΟ - ΔΙΑΝΟΜΗ ΤΡΟΦΙΜΩΝ/ΠΡΟΪΟΝΤΩΝ						X			X	X									
ΨΥΧΟΚΟΙΝΩΝΙΚΕΣ ΥΠΗΡΕΣΙΕΣ																			
ΠΡΟΛΗΨΗ ΥΓΕΙΑΣ																			
ΣΤΕΓΑΣΗ- ΦΙΛΟΞΕΝΙΑ																			
ΑΠΑΣΧΟΛΗΣΗ															X	X		X	
ΚΑΤΑΡΤΙΣΗ																			X
ΠΡΟΩΘΗΣΗ ΚΟΙΝΩΝΙΚΗΣ ΕΠΙΧΕΙΡΗΜΑΤΙΚΟΤΗΤΑΣ																		X	

Φάση 2^η: «Περιφερειακό Στρατηγικό Σχέδιο Κοινωνικής Ένταξης και αναλυτικό Σχέδιο Δράσης για την εφαρμογή Παρεμβάσεων Καταπολέμησης της Φτώχειας και Εμβάθυνσης της Κοινωνικής Συνοχής στην Περιφέρεια Θεσσαλίας»

Παράρτημα 3: Αποτύπωση – Κωδικοποίηση των Παρεχόμενων Κατηγοριών Υπηρεσιών Κοινωνικής Υποστήριξης ανά Ομάδα Στόχο και ανά Δήμο

Φάση 2^η: «Περιφερειακό Στρατηγικό Σχέδιο Κοινωνικής Ένταξης και αναλυτικό Σχέδιο Δράσης για την εφαρμογή Παρεμβάσεων Καταπολέμησης της Φτώχειας και Εμβάθυνσης της Κοινωνικής Συνοχής στην Περιφέρεια Θεσσαλίας»

ΠΕΡΙΦΕΡΕΙΑΚΗ ΕΝΟΤΗΤΑ	Α.1 ΑΤΟΜΑ ΜΕ ΑΝΑΠΗΡΙΕΣ								
	ΚΑΤΗΓΟΡΙΕΣ ΠΑΡΕΧΟΜΕΝΩΝ ΥΠΗΡΕΣΙΩΝ ΚΟΙΝΩΝΙΚΗΣ ΥΠΟΣΤΗΡΙΞΗΣ								
	ΠΡΟΣΒΑΣΗ ΣΕ ΥΠΗΡΕΣΙΕΣ ΥΓΕΙΑΣ ΚΑΙ ΠΡΟΝΟΙΑΣ		ΠΡΟΣΒΑΣΗ ΣΕ ΒΑΣΙΚΑ ΑΓΑΘΑ				ΠΡΟΣΒΑΣΗ ΣΤΗΝ:		
	ΨΥΧΟΚΟΙΝΩΝΙΚΕΣ ΥΠΗΡΕΣΙΕΣ	ΠΡΟΛΗΨΗ ΥΓΕΙΑΣ	ΣΤΕΓΑΣΗ-ΦΙΛΟΞΕΝΙΑ	ΔΙΑΝΟΜΗ ΤΡΟΦΙΜΩΝ	ΕΙΣΟΔΗΜΑΤΙΚΗ ΣΤΗΡΙΞΗ	ΔΡΑΣΕΙΣ ΕΝΣΩΜΑΤΩΣΗΣ - ΠΡΟΩΘΗΣΗΣ ΣΤΗΝ ΑΠΑΣΧΟΛΗΣΗ	ΑΠΑΣΧΟΛΗΣΗ	ΚΑΤΑΡΤΙΣΗ	ΚΟΙΝΩΝΙΚΗ ΕΠΙΧΕΙΡΗΜΑΤΙΚΟΤΗΤΑ
ΚΑΡΔΙΤΣΑΣ									
ΔΗΜΟΣ ΚΑΡΔΙΤΣΑΣ ΒΟΗΘΕΙΑ ΣΤΟ ΣΠΙΤΙ		X							
ΔΗΜΟΣ ΜΟΥΖΑΚΙΟΥ ΒΟΗΘΕΙΑ ΣΤΟ ΣΠΙΤΙ		X							
ΔΗΜΟΣ ΛΙΜΝΗΣ ΠΛΑΣΤΗΡΑ ΒΟΗΘΕΙΑ ΣΤΟ ΣΠΙΤΙ		X							
ΔΗΜΟΣ ΠΑΛΑΜΑ ΒΟΗΘΕΙΑ ΣΤΟ ΣΠΙΤΙ		X							
ΔΗΜΟΣ ΣΟΦΑΔΩΝ ΒΟΗΘΕΙΑ ΣΤΟ ΣΠΙΤΙ		X							
ΔΗΜΟΣ ΑΡΓΙΘΕΑΣ ΒΟΗΘΕΙΑ ΣΤΟ ΣΠΙΤΙ		X							
ΘΕΟΔΩΡΙΔΕΙΟ ΚΕΝΤΡΟ ΟΡΙΖΟΝΤΕΣ. ΚΕΝΤΡΟ ΥΠΟΣΤΗΡΙΞΗΣ ΚΑΙ ΠΑΡΟΧΗΣ ΣΥΜΒΟΥΛΩΝ ΓΙΑ ΑΜΕΑ	X	X					X		

Φάση 2^η: «Περιφερειακό Στρατηγικό Σχέδιο Κοινωνικής Ένταξης και αναλυτικό Σχέδιο Δράσης για την εφαρμογή Παρεμβάσεων Καταπολέμησης της Φτώχειας και Εμβάθυνσης της Κοινωνικής Συνοχής στην Περιφέρεια Θεσσαλίας»

ΠΕΡΙΦΕΡΕΙΑΚΗ ΕΝΟΤΗΤΑ	Α.1 ΑΤΟΜΑ ΜΕ ΑΝΑΠΗΡΙΕΣ								
	ΚΑΤΗΓΟΡΙΕΣ ΠΑΡΕΧΟΜΕΝΩΝ ΥΠΗΡΕΣΙΩΝ ΚΟΙΝΩΝΙΚΗΣ ΥΠΟΣΤΗΡΙΞΗΣ								
	ΠΡΟΣΒΑΣΗ ΣΕ ΥΠΗΡΕΣΙΕΣ ΥΓΕΙΑΣ ΚΑΙ ΠΡΟΝΟΙΑΣ		ΠΡΟΣΒΑΣΗ ΣΕ ΒΑΣΙΚΑ ΑΓΑΘΑ				ΠΡΟΣΒΑΣΗ ΣΤΗΝ:		
	ΨΥΧΟΚΟΙΝΩΝΙΚΕΣ ΥΠΗΡΕΣΙΕΣ	ΠΡΟΛΗΨΗ ΥΓΕΙΑΣ	ΣΤΕΓΑΣΗ-ΦΙΛΟΞΕΝΙΑ	ΔΙΑΝΟΜΗ ΤΡΟΦΙΜΩΝ	ΕΙΣΟΔΗΜΑΤΙΚΗ ΣΤΗΡΙΞΗ	ΔΡΑΣΕΙΣ ΕΝΣΩΜΑΤΩΣΗΣ - ΠΡΟΩΘΗΣΗΣ ΣΤΗΝ ΑΠΑΣΧΟΛΗΣΗ	ΑΠΑΣΧΟΛΗΣΗ	ΚΑΤΑΡΤΙΣΗ	ΚΟΙΝΩΝΙΚΗ ΕΠΙΧΕΙΡΗΜΑΤΙΚΟΤΗΤΑ
ΠΡΟΤΑΣΗ ΚΟΙΝΩΝΙΚΗΣ ΠΑΡΕΜΒΑΣΗΣ ΚΕΝΤΡΟ ΠΡΟΛΗΨΗΣ ΕΝΑΝΤΙΑ ΣΤΗΝ ΕΞΑΡΤΗΣΗ ΚΑΙ ΠΡΟΑΓΩΓΗΣ ΥΓΕΙΑΣ Ν.ΚΑΡΔΙΤΣΑΣ		X							
ΣΥΛΛΟΓΟΣ ΓΟΝΕΩΝ ΑΝΤΙΜΕΤΩΠΙΣΗΣ ΜΕΣΟΓΕΙΑΚΗΣ ΑΝΑΙΜΙΑΣ Ν.ΚΑΡΔΙΤΣΑΣ		X							
ΕΤΑΙΡΕΙΑ ΝΟΣΟΥ ΑΛΖΧΕΙΜΕΡ ΚΑΙ ΣΥΝΑΦΩΝ ΔΙΑΤΑΡΑΧΩΝ Ν.ΚΑΡΔΙΤΣΑΣ		X							
ΝΟΜΑΡΧΙΑΚΟ ΣΩΜΑΤΕΙΟ ΚΑΡΔΙΤΣΑΣ ΑΤΟΜΩΝ ΜΕ ΕΙΔΙΚΕΣ ΑΝΑΓΚΕΣ	X	X		X					X
ΔΟΜΗ ΨΥΧΟΚΟΙΝΩΝΙΚΗΣ ΑΠΟΚΑΤΑΣΤΑΣΗΣ "ΨΥΧΑΡΓΩΣ" ΞΕΝΩΝΑΣ "ΨΥΧΑΡΓΩΣ"	X	X	X				X	X	
ΑΜΚΕ ΑΠΟΣΤΟΛΗ/ ΚΙΝΗΤΗ ΜΟΝΑΔΑ ΨΥΧΙΚΗΣ ΥΓΕΙΑΣ ΚΑΡΔΙΤΣΑΣ	X	X							

Φάση 2^η: «Περιφερειακό Στρατηγικό Σχέδιο Κοινωνικής Ένταξης και αναλυτικό Σχέδιο Δράσης για την εφαρμογή Παρεμβάσεων Καταπολέμησης της Φτώχειας και Εμβάθυνσης της Κοινωνικής Συνοχής στην Περιφέρεια Θεσσαλίας»

ΠΕΡΙΦΕΡΕΙΑΚΗ ΕΝΟΤΗΤΑ	Α.1 ΑΤΟΜΑ ΜΕ ΑΝΑΠΗΡΙΕΣ								
	ΚΑΤΗΓΟΡΙΕΣ ΠΑΡΕΧΟΜΕΝΩΝ ΥΠΗΡΕΣΙΩΝ ΚΟΙΝΩΝΙΚΗΣ ΥΠΟΣΤΗΡΙΞΗΣ								
	ΠΡΟΣΒΑΣΗ ΣΕ ΥΠΗΡΕΣΙΕΣ ΥΓΕΙΑΣ ΚΑΙ ΠΡΟΝΟΙΑΣ		ΠΡΟΣΒΑΣΗ ΣΕ ΒΑΣΙΚΑ ΑΓΑΘΑ				ΠΡΟΣΒΑΣΗ ΣΤΗΝ:		
	ΨΥΧΟΚΟΙΝΩΝΙΚΕΣ ΥΠΗΡΕΣΙΕΣ	ΠΡΟΛΗΨΗ ΥΓΕΙΑΣ	ΣΤΕΓΑΣΗ-ΦΙΛΟΞΕΝΙΑ	ΔΙΑΝΟΜΗ ΤΡΟΦΙΜΩΝ	ΕΙΣΟΔΗΜΑΤΙΚΗ ΣΤΗΡΙΞΗ	ΔΡΑΣΕΙΣ ΕΝΣΩΜΑΤΩΣΗΣ - ΠΡΟΩΘΗΣΗΣ ΣΤΗΝ ΑΠΑΣΧΟΛΗΣΗ	ΑΠΑΣΧΟΛΗΣΗ	ΚΑΤΑΡΤΙΣΗ	ΚΟΙΝΩΝΙΚΗ ΕΠΙΧΕΙΡΗΜΑΤΙΚΟΤΗΤΑ
ΛΑΡΙΣΑΣ									
ΔΗΜΟΣ ΛΑΡΙΣΑΣ ΒΟΗΘΕΙΑ ΣΤΟ ΣΠΙΤΙ		X							
ΔΗΜΟΣ ΑΓΙΑΣ ΒΟΗΘΕΙΑ ΣΤΟ ΣΠΙΤΙ		X							
ΔΗΜΟΣ ΕΛΑΣΣΟΝΑΣ ΒΟΗΘΕΙΑ ΣΤΟ ΣΠΙΤΙ		X							
ΔΗΜΟΣ ΚΙΛΕΛΕΡ ΒΟΗΘΕΙΑ ΣΤΟ ΣΠΙΤΙ		X							
ΔΗΜΟΣ ΤΥΡΝΑΒΟΥ ΒΟΗΘΕΙΑ ΣΤΟ ΣΠΙΤΙ		X							
ΔΗΜΟΣ ΤΕΜΠΩΝ ΒΟΗΘΕΙΑ ΣΤΟ ΣΠΙΤΙ		X							
ΔΗΜΟΣ ΦΑΡΣΑΛΩΝ ΒΟΗΘΕΙΑ ΣΤΟ ΣΠΙΤΙ		X							
ΠΑΝΘΕΣΣΑΛΙΚΟΣ ΣΥΛΛΟΓΟΣ ΑΝΑΠΗΡΩΝ ΠΟΛΙΤΩΝ (ΠΑΝ.Σ.ΑΠ)	X	X		X				X	

Φάση 2^η: «Περιφερειακό Στρατηγικό Σχέδιο Κοινωνικής Ένταξης και αναλυτικό Σχέδιο Δράσης για την εφαρμογή Παρεμβάσεων Καταπολέμησης της Φτώχειας και Εμβάθυνσης της Κοινωνικής Συνοχής στην Περιφέρεια Θεσσαλίας»

ΠΕΡΙΦΕΡΕΙΑΚΗ ΕΝΟΤΗΤΑ	Α.1 ΑΤΟΜΑ ΜΕ ΑΝΑΠΗΡΙΕΣ								
	ΚΑΤΗΓΟΡΙΕΣ ΠΑΡΕΧΟΜΕΝΩΝ ΥΠΗΡΕΣΙΩΝ ΚΟΙΝΩΝΙΚΗΣ ΥΠΟΣΤΗΡΙΞΗΣ								
	ΠΡΟΣΒΑΣΗ ΣΕ ΥΠΗΡΕΣΙΕΣ ΥΓΕΙΑΣ ΚΑΙ ΠΡΟΝΟΙΑΣ		ΠΡΟΣΒΑΣΗ ΣΕ ΒΑΣΙΚΑ ΑΓΑΘΑ				ΠΡΟΣΒΑΣΗ ΣΤΗΝ:		
	ΨΥΧΟΚΟΙΝΩΝΙΚΕΣ ΥΠΗΡΕΣΙΕΣ	ΠΡΟΛΗΨΗ ΥΓΕΙΑΣ	ΣΤΕΓΑΣΗ-ΦΙΛΟΞΕΝΙΑ	ΔΙΑΝΟΜΗ ΤΡΟΦΙΜΩΝ	ΕΙΣΟΔΗΜΑΤΙΚΗ ΣΤΗΡΙΞΗ	ΔΡΑΣΕΙΣ ΕΝΣΩΜΑΤΩΣΗΣ - ΠΡΟΩΘΗΣΗΣ ΣΤΗΝ ΑΠΑΣΧΟΛΗΣΗ	ΑΠΑΣΧΟΛΗΣΗ	ΚΑΤΑΡΤΙΣΗ	ΚΟΙΝΩΝΙΚΗ ΕΠΙΧΕΙΡΗΜΑΤΙΚΟΤΗΤΑ
ΘΕΣΣΑΛΙΚΟΣ ΣΥΛΛΟΓΟΣ ΓΟΝΕΩΝ ΚΑΙ ΦΙΛΩΝ ΠΑΙΔΙΩΝ ΜΕ ΝΕΟΠΛΑΣΜΑΤΙΚΕΣ ΠΑΘΗΣΕΙΣ Η ΙΑΣΩ	X	X							
ΙΝΣΤΙΤΟΥΤΟ ΨΥΧΟΚΟΙΝΩΝΙΚΗΣ ΑΝΑΠΤΥΞΗΣ		X							
ΕΛΛΗΝΙΚΗ ΕΤΑΙΡΙΑ ΝΟΣΟΥ ΑΛΖΧΕΙΜΕΡ ΚΑΙ ΣΥΝΑΦΩΝ ΔΙΑΤΑΡΑΧΩΝ ΝΟΣΟΥ ΛΑΡΙΣΑΣ		X							
ΕΛΛΗΝΙΚΗ ΜΕΡΙΜΝΑ ΠΑΙΔΙΚΗ ΣΤΕΓΗ	X	X							
ΣΥΛΛΟΓΟΣ ΓΟΝΕΩΝ ΚΑΙ ΠΑΙΔΙΩΝ ΠΑΣΧΟΝΤΩΝ ΕΚ ΜΕΣΟΓΕΙΑΚΗΣ ΑΝΑΙΜΙΑΣ Ο ΑΓΙΟΣ ΓΕΩΡΓΙΟΣ	X	X							
ΠΕΡΙΦΕΡΕΙΑΚΗ ΟΜΟΣΠΟΝΔΙΑ ΑΤΟΜΩΝ ΜΕ ΑΝΑΠΗΡΙΑ ΘΕΣΣΑΛΙΑΣ						X	X	X	

Φάση 2^η: «Περιφερειακό Στρατηγικό Σχέδιο Κοινωνικής Ένταξης και αναλυτικό Σχέδιο Δράσης για την εφαρμογή Παρεμβάσεων Καταπολέμησης της Φτώχειας και Εμβάθυνσης της Κοινωνικής Συνοχής στην Περιφέρεια Θεσσαλίας»

ΠΕΡΙΦΕΡΕΙΑΚΗ ΕΝΟΤΗΤΑ	Α.1 ΑΤΟΜΑ ΜΕ ΑΝΑΠΗΡΙΕΣ								
	ΚΑΤΗΓΟΡΙΕΣ ΠΑΡΕΧΟΜΕΝΩΝ ΥΠΗΡΕΣΙΩΝ ΚΟΙΝΩΝΙΚΗΣ ΥΠΟΣΤΗΡΙΞΗΣ								
	ΠΡΟΣΒΑΣΗ ΣΕ ΥΠΗΡΕΣΙΕΣ ΥΓΕΙΑΣ ΚΑΙ ΠΡΟΝΟΙΑΣ		ΠΡΟΣΒΑΣΗ ΣΕ ΒΑΣΙΚΑ ΑΓΑΘΑ				ΠΡΟΣΒΑΣΗ ΣΤΗΝ:		
	ΨΥΧΟΚΟΙΝΩΝΙΚΕΣ ΥΠΗΡΕΣΙΕΣ	ΠΡΟΛΗΨΗ ΥΓΕΙΑΣ	ΣΤΕΓΑΣΗ-ΦΙΛΟΞΕΝΙΑ	ΔΙΑΝΟΜΗ ΤΡΟΦΙΜΩΝ	ΕΙΣΟΔΗΜΑΤΙΚΗ ΣΤΗΡΙΞΗ	ΔΡΑΣΕΙΣ ΕΝΣΩΜΑΤΩΣΗΣ - ΠΡΩΘΗΣΗΣ ΣΤΗΝ ΑΠΑΣΧΟΛΗΣΗ	ΑΠΑΣΧΟΛΗΣΗ	ΚΑΤΑΡΤΙΣΗ	ΚΟΙΝΩΝΙΚΗ ΕΠΙΧΕΙΡΗΜΑΤΙΚΟΤΗΤΑ
ΠΟΛΙΤΙΣΤΙΚΟ ΣΩΜΑΤΕΙΟ ΑΤΟΜΩΝ ΜΕ ΑΝΑΠΗΡΙΕΣ ΚΑΙ ΜΗ Η "ΦΛΟΓΑ"						X		X	
ΙΝΣΤΙΤΟΥΤΟ ΑΝΑΠΤΥΞΗΣ ΕΠΙΧΕΙΡΗΜΑΤΙΚΟΤΗΤΑΣ ΑΣΤΙΚΗ ΕΤΑΙΡΕΙΑ	X	X							X
ΣΥΛΛΟΓΟΣ ΚΑΡΚΙΝΟΠΑΘΩΝ ΛΑΡΙΣΑΣ	X	X							
ΣΥΛΛΟΓΟΣ ΓΟΝΕΩΝ ΚΗΔΕΜΟΝΩΝ ΚΑΙ ΦΙΛΩΝ ΑΥΤΙΣΤΙΚΩΝ ΠΑΙΔΙΩΝ ΑΤΟΜΩΝ ΝΟΜΟΥ ΛΑΡΙΣΑΣ	X		X			X		X	
ΣΥΛΛΟΓΟΣ ΓΟΝΕΩΝ ΚΑΙ ΚΗΔΕΜΟΝΩΝ ΜΑΘΗΤΩΝ ΕΙΔΙΚΩΝ ΣΧΟΛΕΙΩΝ ΙΔΡΥΜΑΤΩΝ ΘΕΡΑΠΕΥΤΗΡΙΩΝ ΚΑΙ ΑΤΟΜΩΝ ΑΝΑΠΗΡΙΕΣ Ν.ΛΑΡΙΣΑΣ	X	X	X			X		X	
ΑΙΜΟΔΟΤΙΚΟΣ ΣΥΛΛΟΓΟΣ ΕΠΑΡΧΙΑΣ ΦΑΡΣΑΛΩΝ		X							

Φάση 2^η: «Περιφερειακό Στρατηγικό Σχέδιο Κοινωνικής Ένταξης και αναλυτικό Σχέδιο Δράσης για την εφαρμογή Παρεμβάσεων Καταπολέμησης της Φτώχειας και Εμβάθυνσης της Κοινωνικής Συνοχής στην Περιφέρεια Θεσσαλίας»

ΠΕΡΙΦΕΡΕΙΑΚΗ ΕΝΟΤΗΤΑ	Α.1 ΑΤΟΜΑ ΜΕ ΑΝΑΠΗΡΙΕΣ								
	ΚΑΤΗΓΟΡΙΕΣ ΠΑΡΕΧΟΜΕΝΩΝ ΥΠΗΡΕΣΙΩΝ ΚΟΙΝΩΝΙΚΗΣ ΥΠΟΣΤΗΡΙΞΗΣ								
	ΠΡΟΣΒΑΣΗ ΣΕ ΥΠΗΡΕΣΙΕΣ ΥΓΕΙΑΣ ΚΑΙ ΠΡΟΝΟΙΑΣ		ΠΡΟΣΒΑΣΗ ΣΕ ΒΑΣΙΚΑ ΑΓΑΘΑ				ΠΡΟΣΒΑΣΗ ΣΤΗΝ:		
	ΨΥΧΟΚΟΙΝΩΝΙΚΕΣ ΥΠΗΡΕΣΙΕΣ	ΠΡΟΛΗΨΗ ΥΓΕΙΑΣ	ΣΤΕΓΑΣΗ-ΦΙΛΟΞΕΝΙΑ	ΔΙΑΝΟΜΗ ΤΡΟΦΙΜΩΝ	ΕΙΣΟΔΗΜΑΤΙΚΗ ΣΤΗΡΙΞΗ	ΔΡΑΣΕΙΣ ΕΝΣΩΜΑΤΩΣΗΣ - ΠΡΩΘΗΣΗΣ ΣΤΗΝ ΑΠΑΣΧΟΛΗΣΗ	ΑΠΑΣΧΟΛΗΣΗ	ΚΑΤΑΡΤΙΣΗ	ΚΟΙΝΩΝΙΚΗ ΕΠΙΧΕΙΡΗΜΑΤΙΚΟΤΗΤΑ
ΘΕΣΣΑΛΙΚΗ ΕΤΑΙΡΙΑ ΨΥΧΙΚΗΣ ΥΓΕΙΑΣ ΠΕΡΙΘΑΛΨΗΣ ΑΠΟΚΑΤΑΣΤΑΣΗΣ		X							
ΞΕΝΩΝΑΣ ΧΡΟΝΙΩΝ ΨΥΧΩΣΙΚΩΝ «ΑΡΓΙΣΣΑ» ΠΓΝΛ-ΓΝ ΛΑΡΙΣΑΣ	X	X	X			X		X	
ΑΡΙΣΤΕΥΣ									
ΠΟΛΙΤΙΣΤΙΚΟΣ ΕΠΙΜΟΡΦΩΤΙΚΟΣ ΣΥΛΛΟΓΟΣ ΚΩΦΩΝ-ΒΑΡΗΚΩΝ ΛΑΡΙΣΑΣ	X								
ΕΛΛΗΝΙΚΟΣ ΕΡΥΘΡΟΣ ΣΤΑΥΡΟΣ - ΚΟΙΝΩΝΙΚΗ ΥΠΗΡΕΣΙΑ ΛΑΡΙΣΑΣ									
ΗΡΑΚΛΕΙΔΙΟΝ-ΑΧΙΛΛΕΙΟΝ ΓΗΡΟΚΟΜΕΙΟ ΑΓΙΑΣ	X		X	X					
ΜΑΓΝΗΣΙΑΣ									
ΔΗΜΟΣ ΒΟΛΟΥ ΒΟΗΘΕΙΑ ΣΤΟ ΣΠΙΤΙ		X							
ΔΗΜΟΣ ΒΟΛΟΥ ΚΔΑΠ-ΜΕΑ			X			X			

Φάση 2^η: «Περιφερειακό Στρατηγικό Σχέδιο Κοινωνικής Ένταξης και αναλυτικό Σχέδιο Δράσης για την εφαρμογή Παρεμβάσεων Καταπολέμησης της Φτώχειας και Εμβάθυνσης της Κοινωνικής Συνοχής στην Περιφέρεια Θεσσαλίας»

ΠΕΡΙΦΕΡΕΙΑΚΗ ΕΝΟΤΗΤΑ	Α.1 ΑΤΟΜΑ ΜΕ ΑΝΑΠΗΡΙΕΣ								
	ΚΑΤΗΓΟΡΙΕΣ ΠΑΡΕΧΟΜΕΝΩΝ ΥΠΗΡΕΣΙΩΝ ΚΟΙΝΩΝΙΚΗΣ ΥΠΟΣΤΗΡΙΞΗΣ								
	ΠΡΟΣΒΑΣΗ ΣΕ ΥΠΗΡΕΣΙΕΣ ΥΓΕΙΑΣ ΚΑΙ ΠΡΟΝΟΙΑΣ		ΠΡΟΣΒΑΣΗ ΣΕ ΒΑΣΙΚΑ ΑΓΑΘΑ				ΠΡΟΣΒΑΣΗ ΣΤΗΝ:		
	ΨΥΧΟΚΟΙΝΩΝΙΚΕΣ ΥΠΗΡΕΣΙΕΣ	ΠΡΟΛΗΨΗ ΥΓΕΙΑΣ	ΣΤΕΓΑΣΗ-ΦΙΛΟΞΕΝΙΑ	ΔΙΑΝΟΜΗ ΤΡΟΦΙΜΩΝ	ΕΙΣΟΔΗΜΑΤΙΚΗ ΣΤΗΡΙΞΗ	ΔΡΑΣΕΙΣ ΕΝΣΩΜΑΤΩΣΗΣ - ΠΡΟΩΘΗΣΗΣ ΣΤΗΝ ΑΠΑΣΧΟΛΗΣΗ	ΑΠΑΣΧΟΛΗΣΗ	ΚΑΤΑΡΤΙΣΗ	ΚΟΙΝΩΝΙΚΗ ΕΠΙΧΕΙΡΗΜΑΤΙΚΟΤΗΤΑ
ΔΗΜΟΣ ΒΟΛΟΥ ΚΕΝΤΡΟ ΔΙΗΜΕΡΕΥΣΗΣ ΚΑΙ ΗΜΕΡΗΣΙΑΣ ΦΡΟΝΤΙΔΑΣ ΑΜΕΑ			X			X			
ΔΗΜΟΣ ΒΟΛΟΥ – ΣΤΕΓΗ ΥΠΟΣΤΗΡΙΖΟΜΕΝΗΣ ΔΙΑΒΙΩΣΗΣ (ΣΥΔ)	X	X	X	X		X			X
ΔΗΜΟΣ ΑΛΜΥΡΟΥ ΒΟΗΘΕΙΑ ΣΤΟ ΣΠΙΤΙ		X							
ΔΗΜΟΣ ΖΑΓΟΡΑΣ-ΜΟΥΡΕΣΙΟΥ ΒΟΗΘΕΙΑ ΣΤΟ ΣΠΙΤΙ		X							
ΔΗΜΟΣ ΝΟΤΙΟΥ ΠΗΛΙΟΥ ΒΟΗΘΕΙΑ ΣΤΟ ΣΠΙΤΙ]		X							
ΔΗΜΟΣ ΡΗΓΑ ΦΕΡΑΙΟΥ ΒΟΗΘΕΙΑ ΣΤΟ ΣΠΙΤΙ		X							
ΔΗΜΟΣ ΑΛΟΝΝΗΣΟΥ ΒΟΗΘΕΙΑ ΣΤΟ ΣΠΙΤΙ		X							
ΣΥΛΛΟΓΟΣ ΝΕΦΡΟΠΑΘΩΝ ΝΟΜΟΥ ΜΑΓΝΗΣΙΑΣ ΑΓΙΟΙ ΑΝΑΡΓΥΡΟΙ		X							

Φάση 2^η: «Περιφερειακό Στρατηγικό Σχέδιο Κοινωνικής Ένταξης και αναλυτικό Σχέδιο Δράσης για την εφαρμογή Παρεμβάσεων Καταπολέμησης της Φτώχειας και Εμβάθυνσης της Κοινωνικής Συνοχής στην Περιφέρεια Θεσσαλίας»

ΠΕΡΙΦΕΡΕΙΑΚΗ ΕΝΟΤΗΤΑ	Α.1 ΑΤΟΜΑ ΜΕ ΑΝΑΠΗΡΙΕΣ								
	ΚΑΤΗΓΟΡΙΕΣ ΠΑΡΕΧΟΜΕΝΩΝ ΥΠΗΡΕΣΙΩΝ ΚΟΙΝΩΝΙΚΗΣ ΥΠΟΣΤΗΡΙΞΗΣ								
	ΠΡΟΣΒΑΣΗ ΣΕ ΥΠΗΡΕΣΙΕΣ ΥΓΕΙΑΣ ΚΑΙ ΠΡΟΝΟΙΑΣ		ΠΡΟΣΒΑΣΗ ΣΕ ΒΑΣΙΚΑ ΑΓΑΘΑ				ΠΡΟΣΒΑΣΗ ΣΤΗΝ:		
	ΨΥΧΟΚΟΙΝΩΝΙΚΕΣ ΥΠΗΡΕΣΙΕΣ	ΠΡΟΛΗΨΗ ΥΓΕΙΑΣ	ΣΤΕΓΑΣΗ-ΦΙΛΟΞΕΝΙΑ	ΔΙΑΝΟΜΗ ΤΡΟΦΙΜΩΝ	ΕΙΣΟΔΗΜΑΤΙΚΗ ΣΤΗΡΙΞΗ	ΔΡΑΣΕΙΣ ΕΝΣΩΜΑΤΩΣΗΣ - ΠΡΟΩΘΗΣΗΣ ΣΤΗΝ ΑΠΑΣΧΟΛΗΣΗ	ΑΠΑΣΧΟΛΗΣΗ	ΚΑΤΑΡΤΙΣΗ	ΚΟΙΝΩΝΙΚΗ ΕΠΙΧΕΙΡΗΜΑΤΙΚΟΤΗΤΑ
ΣΥΛΛΟΓΟΣ ΕΘΕΛΟΝΤΩΝ ΑΙΜΟΔΟΤΩΝ Ν. ΜΑΓΝΗΣΙΑΣ Η ΑΛΛΗΛΕΓΓΥΗ		X							
ΦΙΛΟΙ ΤΟΥ ΑΧΙΛΟΠΟΥΛΕΙΟΥ ΓΕΝΙΚΟΥ ΝΟΜΑΡΧΙΑΚΟΥ ΝΟΣΟΚΟΜΕΙΟΥ ΒΟΛΟΥ		X							
ΠΑΝΕΛΛΑΔΙΚΟ ΔΙΚΤΥΟ ΠΑΡΑΓΩΓΙΚΩΝ ΕΡΓΑΣΤΗΡΙΩΝ ΑΜΕΑ						X	X	X	
ΕΛΛΗΝΙΚΗ ΕΤΑΙΡΙΑ ΝΟΣΟΥ ΑΛΖΧΕΙΜΕΡ ΚΑΙ ΣΥΓΓΕΝΩΝ ΔΙΑΤΑΡΑΧΩΝ ΒΟΛΟΥ	X	X	X						
ΕΝΩΣΗ ΓΟΝΕΩΝ ΔΙΑΒΗΤΙΚΩΝ ΠΑΙΔΙΩΝ ΚΑΙ ΕΦΗΒΩΝ	X	X							
ΣΥΛΛΟΓΟΣ ΓΟΝΕΩΝ ΚΗΔΕΜΟΝΩΝ ΑΤΟΜΩΝ ΜΕ ΕΙΔΙΚΕΣ ΑΝΑΓΚΕΣ Ν. ΜΑΓΝΗΣΙΑΣ	X	X							
ΙΝΣΤΙΤΟΥΤΟ ΑΛΖΧΕΙΜΕΡ "ΑΓΙΑ ΣΟΦΙΑ"	X	X	X			X			

Φάση 2^η: «Περιφερειακό Στρατηγικό Σχέδιο Κοινωνικής Ένταξης και αναλυτικό Σχέδιο Δράσης για την εφαρμογή Παρεμβάσεων Καταπολέμησης της Φτώχειας και Εμβάθυνσης της Κοινωνικής Συνοχής στην Περιφέρεια Θεσσαλίας»

ΠΕΡΙΦΕΡΕΙΑΚΗ ΕΝΟΤΗΤΑ	Α.1 ΑΤΟΜΑ ΜΕ ΑΝΑΠΗΡΙΕΣ								
	ΚΑΤΗΓΟΡΙΕΣ ΠΑΡΕΧΟΜΕΝΩΝ ΥΠΗΡΕΣΙΩΝ ΚΟΙΝΩΝΙΚΗΣ ΥΠΟΣΤΗΡΙΞΗΣ								
	ΠΡΟΣΒΑΣΗ ΣΕ ΥΠΗΡΕΣΙΕΣ ΥΓΕΙΑΣ ΚΑΙ ΠΡΟΝΟΙΑΣ		ΠΡΟΣΒΑΣΗ ΣΕ ΒΑΣΙΚΑ ΑΓΑΘΑ				ΠΡΟΣΒΑΣΗ ΣΤΗΝ:		
	ΨΥΧΟΚΟΙΝΩΝΙΚΕΣ ΥΠΗΡΕΣΙΕΣ	ΠΡΟΛΗΨΗ ΥΓΕΙΑΣ	ΣΤΕΓΑΣΗ-ΦΙΛΟΞΕΝΙΑ	ΔΙΑΝΟΜΗ ΤΡΟΦΙΜΩΝ	ΕΙΣΟΔΗΜΑΤΙΚΗ ΣΤΗΡΙΞΗ	ΔΡΑΣΕΙΣ ΕΝΣΩΜΑΤΩΣΗΣ - ΠΡΟΩΘΗΣΗΣ ΣΤΗΝ ΑΠΑΣΧΟΛΗΣΗ	ΑΠΑΣΧΟΛΗΣΗ	ΚΑΤΑΡΤΙΣΗ	ΚΟΙΝΩΝΙΚΗ ΕΠΙΧΕΙΡΗΜΑΤΙΚΟΤΗΤΑ
ΑΣΠΡΕΣ ΠΕΤΑΛΟΥΔΕΣ Ίδρυμα Ειδικών Παίδων Μαγνησίας	X	X	X			X			
ΠΑΝΕΛΛΗΝΙΟΣ ΣΥΛΛΟΓΟΣ ΜΟΝΟΓΟΝΕΪΚΩΝ ΚΑΙ ΑΠΡΟΣΤΑΤΕΥΤΩΝ ΑΤΟΜΩΝ ΒΟΛΟΥ						X			
ΤΡΙΚΑΛΩΝ									
ΔΗΜΟΣ ΤΡΙΚΑΛΩΝ ΚΔΑΠ- ΜΕΑ			X			X			
ΔΗΜΟΣ ΤΡΙΚΑΛΩΝ ΒΟΗΘΕΙΑ ΣΤΟ ΣΠΙΤΙ		X							
ΔΗΜΟΣ ΚΑΛΑΜΠΑΚΑΣ ΒΟΗΘΕΙΑ ΣΤΟ ΣΠΙΤΙ		X							
ΔΗΜΟΣ ΠΥΛΗΣ ΒΟΗΘΕΙΑ ΣΤΟ ΣΠΙΤΙ		X							
ΔΗΜΟΣ ΦΑΡΚΑΔΟΝΑΣ ΒΟΗΘΕΙΑ ΣΤΟ ΣΠΙΤΙ		X							
ΕΚΠΟΛΙΤΙΣΤΙΚΟΣ ΣΥΛΛΟΓΟΣ ΚΩΦΩΝ - ΒΑΡΗΚΩΝ Ν. ΤΡΙΚΑΛΩΝ	X								

Φάση 2^η: «Περιφερειακό Στρατηγικό Σχέδιο Κοινωνικής Ένταξης και αναλυτικό Σχέδιο Δράσης για την εφαρμογή Παρεμβάσεων Καταπολέμησης της Φτώχειας και Εμβάθυνσης της Κοινωνικής Συνοχής στην Περιφέρεια Θεσσαλίας»

ΠΕΡΙΦΕΡΕΙΑΚΗ ΕΝΟΤΗΤΑ	Α.1 ΑΤΟΜΑ ΜΕ ΑΝΑΠΗΡΙΕΣ								
	ΚΑΤΗΓΟΡΙΕΣ ΠΑΡΕΧΟΜΕΝΩΝ ΥΠΗΡΕΣΙΩΝ ΚΟΙΝΩΝΙΚΗΣ ΥΠΟΣΤΗΡΙΞΗΣ								
	ΠΡΟΣΒΑΣΗ ΣΕ ΥΠΗΡΕΣΙΕΣ ΥΓΕΙΑΣ ΚΑΙ ΠΡΟΝΟΙΑΣ		ΠΡΟΣΒΑΣΗ ΣΕ ΒΑΣΙΚΑ ΑΓΑΘΑ				ΠΡΟΣΒΑΣΗ ΣΤΗΝ:		
	ΨΥΧΟΚΟΙΝΩΝΙΚΕΣ ΥΠΗΡΕΣΙΕΣ	ΠΡΟΛΗΨΗ ΥΓΕΙΑΣ	ΣΤΕΓΑΣΗ-ΦΙΛΟΞΕΝΙΑ	ΔΙΑΝΟΜΗ ΤΡΟΦΙΜΩΝ	ΕΙΣΟΔΗΜΑΤΙΚΗ ΣΤΗΡΙΞΗ	ΔΡΑΣΕΙΣ ΕΝΣΩΜΑΤΩΣΗΣ - ΠΡΩΘΗΣΗΣ ΣΤΗΝ ΑΠΑΣΧΟΛΗΣΗ	ΑΠΑΣΧΟΛΗΣΗ	ΚΑΤΑΡΤΙΣΗ	ΚΟΙΝΩΝΙΚΗ ΕΠΙΧΕΙΡΗΜΑΤΙΚΟΤΗΤΑ
ΣΥΛΛΟΓΟΣ ΓΟΝΕΩΝ ΚΗΔΕΜΟΝΩΝ ΚΑΙ ΦΙΛΩΝ ΑΤΟΜΩΝ ΜΕ ΕΙΔΙΚΕΣ ΑΝΑΓΚΕΣ ΝΟΜΟΥ ΤΡΙΚΑΛΩΝ	X								
ΣΥΛΛΟΓΟΣ ΓΟΝΕΩΝ ΚΑΙ ΚΗΔΕΜΟΝΩΝ ΕΙΔΙΚΩΝ ΔΗΜΟΤΙΚΩΝ ΣΧΟΛΕΙΩΝ ΚΑΙ ΑΤΟΜΩΝ ΜΕ ΕΙΔΙΚΕΣ ΑΝΑΓΚΕΣ ΝΟΜΟΥ ΤΡΙΚΑΛΩΝ "ΕΛΠΙΔΑ"						X		X	
ΣΥΛΛΟΓΟΣ ΠΑΣΧΟΝΤΩΝ ΑΠΟ ΜΕΣΟΓΕΙΑΚΗ ΑΝΑΙΜΙΑ									
ΣΥΝΕΙΡΜΟΣ ΑΣΤΙΚΗ ΜΗ ΚΕΡΔΟΣΚΟΠΙΚΗ ΕΤΑΙΡΕΙΑ ΚΟΙΝΩΝΙΚΗΣ ΑΛΛΗΛΕΓΥΗΣ		X							
ΣΩΜΑΤΕΙΟ ΑΤΟΜΩΝ ΜΕ ΑΝΑΠΗΡΙΑ ΝΟΜΑΡΧΙΑΚΗΣ ΑΥΤΟΔΙΟΙΚΗΣΗ ΤΡΙΚΑΛΩΝ		X							

Φάση 2^η: «Περιφερειακό Στρατηγικό Σχέδιο Κοινωνικής Ένταξης και αναλυτικό Σχέδιο Δράσης για την εφαρμογή Παρεμβάσεων Καταπολέμησης της Φτώχειας και Εμβάθυνσης της Κοινωνικής Συνοχής στην Περιφέρεια Θεσσαλίας»

ΠΕΡΙΦΕΡΕΙΑΚΗ ΕΝΟΤΗΤΑ	Α.1 ΑΤΟΜΑ ΜΕ ΑΝΑΠΗΡΙΕΣ								
	ΚΑΤΗΓΟΡΙΕΣ ΠΑΡΕΧΟΜΕΝΩΝ ΥΠΗΡΕΣΙΩΝ ΚΟΙΝΩΝΙΚΗΣ ΥΠΟΣΤΗΡΙΞΗΣ								
	ΠΡΟΣΒΑΣΗ ΣΕ ΥΠΗΡΕΣΙΕΣ ΥΓΕΙΑΣ ΚΑΙ ΠΡΟΝΟΙΑΣ		ΠΡΟΣΒΑΣΗ ΣΕ ΒΑΣΙΚΑ ΑΓΑΘΑ				ΠΡΟΣΒΑΣΗ ΣΤΗΝ:		
	ΨΥΧΟΚΟΙΝΩΝΙΚΕΣ ΥΠΗΡΕΣΙΕΣ	ΠΡΟΛΗΨΗ ΥΓΕΙΑΣ	ΣΤΕΓΑΣΗ-ΦΙΛΟΞΕΝΙΑ	ΔΙΑΝΟΜΗ ΤΡΟΦΙΜΩΝ	ΕΙΣΟΔΗΜΑΤΙΚΗ ΣΤΗΡΙΞΗ	ΔΡΑΣΕΙΣ ΕΝΣΩΜΑΤΩΣΗΣ - ΠΡΟΩΘΗΣΗΣ ΣΤΗΝ ΑΠΑΣΧΟΛΗΣΗ	ΑΠΑΣΧΟΛΗΣΗ	ΚΑΤΑΡΤΙΣΗ	ΚΟΙΝΩΝΙΚΗ ΕΠΙΧΕΙΡΗΜΑΤΙΚΟΤΗΤΑ
ΔΟΜΕΣ ΨΥΧΟΚΟΙΝΩΝΙΚΗΣ ΑΠΟΚΑΤΑΣΤΑΣΗΣ Γ.Ν.Τ (ΞΕΝΩΝΑΣ "ΠΥΞΙΔΑ", Α&Β ΠΡΟΣΤΑΤΕΥΜΕΝΑ ΔΙΑΜΕΡΙΣΜΑΤΑ)	X	X	X			X	X	X	
ΚΟΙΝΩΝΙΚΕΣ ΣΥΝΕΤΑΙΡΙΣΤΙΚΕΣ ΔΡΑΣΤΗΡΙΟΤΗΤΕΣ ΕΥΑΠΘΩΝ ΟΜΑΔΩΝ "ΕΔΡΑ"	X	X							

Φάση 2^η: «Περιφερειακό Στρατηγικό Σχέδιο Κοινωνικής Ένταξης και αναλυτικό Σχέδιο Δράσης για την εφαρμογή Παρεμβάσεων Καταπολέμησης της Φτώχειας και Εμβάθυνσης της Κοινωνικής Συνοχής στην Περιφέρεια Θεσσαλίας»

ΠΕΡΙΦΕΡΕΙΑΚΗ ΕΝΟΤΗΤΑ	Α.2 ΕΞΑΡΤΗΜΕΝΑ Ή ΑΠΕΞΑΡΤΗΜΕΝΑ ΑΠΟ ΟΥΣΙΕΣ ΑΤΟΜΑ								
	ΚΑΤΗΓΟΡΙΕΣ ΠΑΡΕΧΟΜΕΝΩΝ ΥΠΗΡΕΣΙΩΝ ΚΟΙΝΩΝΙΚΗΣ ΥΠΟΣΤΗΡΙΞΗΣ								
	ΠΡΟΣΒΑΣΗ ΣΕ ΥΠΗΡΕΣΙΕΣ ΥΓΕΙΑΣ ΚΑΙ ΠΡΟΝΟΙΑΣ		ΠΡΟΣΒΑΣΗ ΣΕ ΒΑΣΙΚΑ ΑΓΑΘΑ				ΠΡΟΣΒΑΣΗ ΣΤΗΝ:		
	ΨΥΧΟΚΟΙΝΩΝΙΚΕΣ ΥΠΗΡΕΣΙΕΣ	ΠΡΟΛΗΨΗ ΥΓΕΙΑΣ	ΣΤΕΓΑΣΗ-ΦΙΛΟΞΕΝΙΑ	ΔΙΑΝΟΜΗ ΤΡΟΦΙΜΩΝ	ΕΙΣΟΔΗΜΑΤΙΚΗ ΣΤΗΡΙΞΗ	ΔΡΑΣΕΙΣ ΕΝΣΩΜΑΤΩΣΗΣ - ΠΡΟΩΘΗΣΗΣ ΣΤΗΝ ΑΠΑΣΧΟΛΗΣΗ	ΑΠΑΣΧΟΛΗΣΗ	ΚΑΤΑΡΤΙΣΗ	ΚΟΙΝΩΝΙΚΗ ΕΠΙΧΕΙΡΗΜΑΤΙΚΟΤΗΤΑ
ΚΑΡΔΙΤΣΑΣ									
ΠΕΡΙΦΕΡΕΙΑΚΟ ΘΕΑΤΡΟ ΚΑΡΔΙΤΣΑΣ	X								
ΠΡΟΤΑΣΗ ΚΟΙΝΩΝΙΚΗΣ ΠΑΡΕΜΒΑΣΗΣ ΚΕΝΤΡΟ ΠΡΟΛΗΨΗΣ ΕΝΑΝΤΙΑ ΣΤΗΝ ΕΞΑΡΤΗΣΗ ΚΑΙ ΠΡΟΑΓΩΓΗΣ ΥΓΕΙΑΣ		X							
ΛΑΡΙΣΑΣ									
ΔΗΜΟΣ ΛΑΡΙΣΑΣ ΓΡΑΦΕΙΑ ΕΡΓΑΣΙΑΣ ΕΙΔΙΚΩΝ ΚΟΙΝΩΝΙΚΩΝ ΟΜΑΔΩΝ							X		X
ΜΗ ΚΕΡΔΟΣΚΟΠΙΚΗ ΜΗ ΚΥΒΕΡΝΗΤΙΚΗ ΟΡΓΑΝΩΣΗ "ΠΑΓΚΟΣΜΙΑ ΒΟΗΘΕΙΑ ΚΑΙ ΣΥΝΕΡΓΑΣΙΑ"	X				X	X			

Φάση 2^η: «Περιφερειακό Στρατηγικό Σχέδιο Κοινωνικής Ένταξης και αναλυτικό Σχέδιο Δράσης για την εφαρμογή Παρεμβάσεων Καταπολέμησης της Φτώχειας και Εμβάθυνσης της Κοινωνικής Συνοχής στην Περιφέρεια Θεσσαλίας»

ΠΕΡΙΦΕΡΕΙΑΚΗ ΕΝΟΤΗΤΑ	Α.2 ΕΞΑΡΤΗΜΕΝΑ Ή ΑΠΕΞΑΡΤΗΜΕΝΑ ΑΠΟ ΟΥΣΙΕΣ ΑΤΟΜΑ								
	ΚΑΤΗΓΟΡΙΕΣ ΠΑΡΕΧΟΜΕΝΩΝ ΥΠΗΡΕΣΙΩΝ ΚΟΙΝΩΝΙΚΗΣ ΥΠΟΣΤΗΡΙΞΗΣ								
	ΠΡΟΣΒΑΣΗ ΣΕ ΥΠΗΡΕΣΙΕΣ ΥΓΕΙΑΣ ΚΑΙ ΠΡΟΝΟΙΑΣ		ΠΡΟΣΒΑΣΗ ΣΕ ΒΑΣΙΚΑ ΑΓΑΘΑ				ΠΡΟΣΒΑΣΗ ΣΤΗΝ:		
	ΨΥΧΟΚΟΙΝΩΝΙΚΕΣ ΥΠΗΡΕΣΙΕΣ	ΠΡΟΛΗΨΗ ΥΓΕΙΑΣ	ΣΤΕΓΑΣΗ-ΦΙΛΟΞΕΝΙΑ	ΔΙΑΝΟΜΗ ΤΡΟΦΙΜΩΝ	ΕΙΣΟΔΗΜΑΤΙΚΗ ΣΤΗΡΙΞΗ	ΔΡΑΣΕΙΣ ΕΝΣΩΜΑΤΩΣΗΣ - ΠΡΟΩΘΗΣΗΣ ΣΤΗΝ ΑΠΑΣΧΟΛΗΣΗ	ΑΠΑΣΧΟΛΗΣΗ	ΚΑΤΑΡΤΙΣΗ	ΚΟΙΝΩΝΙΚΗ ΕΠΙΧΕΙΡΗΜΑΤΙΚΟΤΗΤΑ
(WWAC)									
ΚΕΘΕΑ ΕΞΟΔΟΣ	X	X							
ΕΞΟΔΟΣ-ΘΕΡΑΠΕΥΤΙΚΟ ΠΡΟΓΡΑΜΜΑ ΤΟΥ ΚΕΝΤΡΟΥ ΘΕΡΑΠΕΙΑΣ ΕΞΑΡΤΗΜΕΝΩΝ ΑΤΟΜΩΝ	X	X				X	X	X	
ΠΡΟΟΔΕΥΤΙΚΟΣ ΣΥΛΛΟΓΟΣ ΚΥΡΙΩΝ ΚΑΙ ΔΕΣΠΟΙΝΙΔΩΝ ΤΥΡΝΑΒΟΥ 'Η ΕΛΠΙΣ'				X					
ΕΛΛΗΝΙΚΗ ΕΥΑΓΓΕΛΙΚΗ ΕΚΚΛΗΣΙΑ ΛΑΡΙΣΑΣ				X					
ΜΑΓΝΗΣΙΑΣ									

Φάση 2^η: «Περιφερειακό Στρατηγικό Σχέδιο Κοινωνικής Ένταξης και αναλυτικό Σχέδιο Δράσης για την εφαρμογή Παρεμβάσεων Καταπολέμησης της Φτώχειας και Εμβάθυνσης της Κοινωνικής Συνοχής στην Περιφέρεια Θεσσαλίας»

ΠΕΡΙΦΕΡΕΙΑΚΗ ΕΝΟΤΗΤΑ	Α.2 ΕΞΑΡΤΗΜΕΝΑ Ή ΑΠΕΞΑΡΤΗΜΕΝΑ ΑΠΟ ΟΥΣΙΕΣ ΑΤΟΜΑ								
	ΚΑΤΗΓΟΡΙΕΣ ΠΑΡΕΧΟΜΕΝΩΝ ΥΠΗΡΕΣΙΩΝ ΚΟΙΝΩΝΙΚΗΣ ΥΠΟΣΤΗΡΙΞΗΣ								
	ΠΡΟΣΒΑΣΗ ΣΕ ΥΠΗΡΕΣΙΕΣ ΥΓΕΙΑΣ ΚΑΙ ΠΡΟΝΟΙΑΣ		ΠΡΟΣΒΑΣΗ ΣΕ ΒΑΣΙΚΑ ΑΓΑΘΑ				ΠΡΟΣΒΑΣΗ ΣΤΗΝ:		
	ΨΥΧΟΚΟΙΝΩΝΙΚΕΣ ΥΠΗΡΕΣΙΕΣ	ΠΡΟΛΗΨΗ ΥΓΕΙΑΣ	ΣΤΕΓΑΣΗ-ΦΙΛΟΞΕΝΙΑ	ΔΙΑΝΟΜΗ ΤΡΟΦΙΜΩΝ	ΕΙΣΟΔΗΜΑΤΙΚΗ ΣΤΗΡΙΞΗ	ΔΡΑΣΕΙΣ ΕΝΣΩΜΑΤΩΣΗΣ - ΠΡΟΩΘΗΣΗΣ ΣΤΗΝ ΑΠΑΣΧΟΛΗΣΗ	ΑΠΑΣΧΟΛΗΣΗ	ΚΑΤΑΡΤΙΣΗ	ΚΟΙΝΩΝΙΚΗ ΕΠΙΧΕΙΡΗΜΑΤΙΚΟΤΗΤΑ
ΠΑΝΕΛΛΗΝΙΟΣ ΣΥΛΛΟΓΟΣ ΜΟΝΟΓΟΝΕΪΚΩΝ ΚΑΙ ΑΠΡΟΣΤΑΤΕΥΤΩΝ ΑΤΟΜΩΝ ΒΟΛΟΥ	X					X		X	
ΚΕΘΕΑ ΠΙΛΟΤΟΣ	X	X	X			X			
ΔΗΜΟΣ ΒΟΛΟΥ ΓΡΑΦΕΙΑ ΕΡΓΑΣΙΑΣ ΕΙΔΙΚΩΝ ΚΟΙΝΩΝΙΚΩΝ ΟΜΑΔΩΝ							X		X
ΤΡΙΚΑΛΩΝ									
ΣΥΜΒΟΥΛΕΥΤΙΚΟΣ ΣΤΑΘΜΟΣ ΚΕΘΕΑ	X	X	X			X			

Φάση 2^η: «Περιφερειακό Στρατηγικό Σχέδιο Κοινωνικής Ένταξης και αναλυτικό Σχέδιο Δράσης για την εφαρμογή Παρεμβάσεων Καταπολέμησης της Φτώχειας και Εμβάθυνσης της Κοινωνικής Συνοχής στην Περιφέρεια Θεσσαλίας»

ΠΕΡΙΦΕΡΕΙΑΚΗ ΕΝΟΤΗΤΑ	Α.3 ΟΡΟΘΕΤΙΚΟΙ								
	ΚΑΤΗΓΟΡΙΕΣ ΠΑΡΕΧΟΜΕΝΩΝ ΥΠΗΡΕΣΙΩΝ ΚΟΙΝΩΝΙΚΗΣ ΥΠΟΣΤΗΡΙΞΗΣ								
	ΠΡΟΣΒΑΣΗ ΣΕ ΥΠΗΡΕΣΙΕΣ ΥΓΕΙΑΣ ΚΑΙ ΠΡΟΝΟΙΑΣ		ΠΡΟΣΒΑΣΗ ΣΕ ΒΑΣΙΚΑ ΑΓΑΘΑ				ΠΡΟΣΒΑΣΗ ΣΤΗΝ:		
	ΨΥΧΟΚΟΙΝΩΝΙΚΕΣ ΥΠΗΡΕΣΙΕΣ	ΠΡΟΛΗΨΗ ΥΓΕΙΑΣ	ΣΤΕΓΑΣΗ-ΦΙΛΟΞΕΝΙΑ	ΔΙΑΝΟΜΗ ΤΡΟΦΙΜΩΝ	ΕΙΣΟΔΗΜΑΤΙΚΗ ΣΤΗΡΙΞΗ	ΔΡΑΣΕΙΣ ΕΝΣΩΜΑΤΩΣΗΣ - ΠΡΟΩΘΗΣΗΣ ΣΤΗΝ ΑΠΑΣΧΟΛΗΣΗ	ΑΠΑΣΧΟΛΗΣΗ	ΚΑΤΑΡΤΙΣΗ	ΚΟΙΝΩΝΙΚΗ ΕΠΙΧΕΙΡΗΜΑΤΙΚΟΤΗΤΑ
ΚΑΡΔΙΤΣΑΣ									
ΛΑΡΙΣΑΣ									
ΔΗΜΟΣ ΛΑΡΙΣΑΣ ΓΡΑΦΕΙΑ ΕΡΓΑΣΙΑΣ ΕΙΔΙΚΩΝ ΚΟΙΝΩΝΙΚΩΝ ΟΜΑΔΩΝ							X		X
ΜΑΓΝΗΣΙΑΣ									
ΔΗΜΟΣ ΒΟΛΟΥ ΓΡΑΦΕΙΑ ΕΡΓΑΣΙΑΣ ΕΙΔΙΚΩΝ ΚΟΙΝΩΝΙΚΩΝ ΟΜΑΔΩΝ							X		X
ΤΡΙΚΑΛΩΝ									

Φάση 2^η: «Περιφερειακό Στρατηγικό Σχέδιο Κοινωνικής Ένταξης και αναλυτικό Σχέδιο Δράσης για την εφαρμογή Παρεμβάσεων Καταπολέμησης της Φτώχειας και Εμβάθυνσης της Κοινωνικής Συνοχής στην Περιφέρεια Θεσσαλίας»

ΠΕΡΙΦΕΡΕΙΑΚΗ ΕΝΟΤΗΤΑ	Α.4 ΦΥΛΑΚΙΣΜΕΝΟΙ/ΑΠΟΦΥΛΑΚΙΣΜΕΝΟΙ								
	ΚΑΤΗΓΟΡΙΕΣ ΠΑΡΕΧΟΜΕΝΩΝ ΥΠΗΡΕΣΙΩΝ ΚΟΙΝΩΝΙΚΗΣ ΥΠΟΣΤΗΡΙΞΗΣ								
	ΠΡΟΣΒΑΣΗ ΣΕ ΥΠΗΡΕΣΙΕΣ ΥΓΕΙΑΣ ΚΑΙ ΠΡΟΝΟΙΑΣ		ΠΡΟΣΒΑΣΗ ΣΕ ΒΑΣΙΚΑ ΑΓΑΘΑ				ΠΡΟΣΒΑΣΗ ΣΤΗΝ:		
	ΨΥΧΟΚΟΙΝΩΝΙΚΕΣ ΥΠΗΡΕΣΙΕΣ	ΠΡΟΛΗΨΗ ΥΓΕΙΑΣ	ΣΤΕΓΑΣΗ-ΦΙΛΟΞΕΝΙΑ	ΔΙΑΝΟΜΗ ΤΡΟΦΙΜΩΝ	ΕΙΣΟΔΗΜΑΤΙΚΗ ΣΤΗΡΙΞΗ	ΔΡΑΣΕΙΣ ΕΝΣΩΜΑΤΩΣΗΣ - ΠΡΟΩΘΗΣΗΣ ΣΤΗΝ ΑΠΑΣΧΟΛΗΣΗ	ΑΠΑΣΧΟΛΗΣΗ	ΚΑΤΑΡΤΙΣΗ	ΚΟΙΝΩΝΙΚΗ ΕΠΙΧΕΙΡΗΜΑΤΙΚΟΤΗΤΑ
ΚΑΡΔΙΤΣΑΣ									
ΠΕΡΙΦΕΡΕΙΑΚΟ ΘΕΑΤΡΟ ΚΑΡΔΙΤΣΑΣ	X								
ΛΑΡΙΣΑΣ									
ΔΗΜΟΣ ΛΑΡΙΣΑΣ ΓΡΑΦΕΙΑ ΕΡΓΑΣΙΑΣ ΕΙΔΙΚΩΝ ΚΟΙΝΩΝΙΚΩΝ ΟΜΑΔΩΝ							X	X	
ΜΑΓΝΗΣΙΑΣ									
ΣΥΛΛΟΓΟΣ ΣΥΜΠΑΡΑΣΤΑΣΕΩΣ ΚΡΑΤΟΥΜΕΝΩΝ Ο ΕΤΣΙΑΥΡΩΜΕΝΟΣ	X								
ΠΑΝΕΛΛΗΝΙΟΣ ΣΥΛΛΟΓΟΣ ΜΟΝΟΓΟΝΕΪΚΩΝ ΚΑΙ ΑΠΡΟΣΤΑΤΕΥΤΩΝ ΑΤΟΜΩΝ ΒΟΛΟΥ	X	X				X			

Φάση 2^η: «Περιφερειακό Στρατηγικό Σχέδιο Κοινωνικής Ένταξης και αναλυτικό Σχέδιο Δράσης για την εφαρμογή Παρεμβάσεων Καταπολέμησης της Φτώχειας και Εμβάθυνσης της Κοινωνικής Συνοχής στην Περιφέρεια Θεσσαλίας»

ΠΕΡΙΦΕΡΕΙΑΚΗ ΕΝΟΤΗΤΑ	Α.4 ΦΥΛΑΚΙΣΜΕΝΟΙ/ΑΠΟΦΥΛΑΚΙΣΜΕΝΟΙ								
	ΚΑΤΗΓΟΡΙΕΣ ΠΑΡΕΧΟΜΕΝΩΝ ΥΠΗΡΕΣΙΩΝ ΚΟΙΝΩΝΙΚΗΣ ΥΠΟΣΤΗΡΙΞΗΣ								
	ΠΡΟΣΒΑΣΗ ΣΕ ΥΠΗΡΕΣΙΕΣ ΥΓΕΙΑΣ ΚΑΙ ΠΡΟΝΟΙΑΣ		ΠΡΟΣΒΑΣΗ ΣΕ ΒΑΣΙΚΑ ΑΓΑΘΑ				ΠΡΟΣΒΑΣΗ ΣΤΗΝ:		
	ΨΥΧΟΚΟΙΝΩΝΙΚΕΣ ΥΠΗΡΕΣΙΕΣ	ΠΡΟΛΗΨΗ ΥΓΕΙΑΣ	ΣΤΕΓΑΣΗ-ΦΙΛΟΞΕΝΙΑ	ΔΙΑΝΟΜΗ ΤΡΟΦΙΜΩΝ	ΕΙΣΟΔΗΜΑΤΙΚΗ ΣΤΗΡΙΞΗ	ΔΡΑΣΕΙΣ ΕΝΣΩΜΑΤΩΣΗΣ - ΠΡΟΩΘΗΣΗΣ ΣΤΗΝ ΑΠΑΣΧΟΛΗΣΗ	ΑΠΑΣΧΟΛΗΣΗ	ΚΑΤΑΡΤΙΣΗ	ΚΟΙΝΩΝΙΚΗ ΕΠΙΧΕΙΡΗΜΑΤΙΚΟΤΗΤΑ
ΔΗΜΟΣ ΒΟΛΟΥ ΓΡΑΦΕΙΑ ΕΡΓΑΣΙΑΣ ΕΙΔΙΚΩΝ ΚΟΙΝΩΝΙΚΩΝ ΟΜΑΔΩΝ	X						X	X	
ΤΡΙΚΑΛΩΝ									

Φάση 2^η: «Περιφερειακό Στρατηγικό Σχέδιο Κοινωνικής Ένταξης και αναλυτικό Σχέδιο Δράσης για την εφαρμογή Παρεμβάσεων Καταπολέμησης της Φτώχειας και Εμβάθυνσης της Κοινωνικής Συνοχής στην Περιφέρεια Θεσσαλίας»

ΠΕΡΙΦΕΡΕΙΑΚΗ ΕΝΟΤΗΤΑ	B.1 ΑΝΕΡΓΟΙ								
	ΚΑΤΗΓΟΡΙΕΣ ΠΑΡΕΧΟΜΕΝΩΝ ΥΠΗΡΕΣΙΩΝ ΚΟΙΝΩΝΙΚΗΣ ΥΠΟΣΤΗΡΙΞΗΣ								
	ΠΡΟΣΒΑΣΗ ΣΕ ΥΠΗΡΕΣΙΕΣ ΥΓΕΙΑΣ ΚΑΙ ΠΡΟΝΟΙΑΣ		ΠΡΟΣΒΑΣΗ ΣΕ ΒΑΣΙΚΑ ΑΓΑΘΑ				ΠΡΟΣΒΑΣΗ ΣΤΗΝ:		
	ΨΥΧΟΚΟΙΝΩΝΙΚΕΣ ΥΠΗΡΕΣΙΕΣ	ΠΡΟΛΗΨΗ ΥΓΕΙΑΣ	ΣΤΕΓΑΣΗ-ΦΙΛΟΞΕΝΙΑ	ΔΙΑΝΟΜΗ ΤΡΟΦΙΜΩΝ	ΕΙΣΟΔΗΜΑΤΙΚΗ ΣΤΗΡΙΞΗ	ΔΡΑΣΕΙΣ ΕΝΣΩΜΑΤΩΣΗΣ - ΠΡΩΩΘΗΣΗΣ ΣΤΗΝ ΑΠΑΣΧΟΛΗΣΗ	ΑΠΑΣΧΟΛΗΣΗ	ΚΑΤΑΡΤΙΣΗ	ΚΟΙΝΩΝΙΚΗ ΕΠΙΧΕΙΡΗΜΑΤΙΚΟΤΗΤΑ
ΚΑΡΔΙΤΣΑΣ									
ΔΗΜΟΣ ΚΑΡΔΙΤΣΑΣ ΚΠΑ							X		
ΔΗΜΟΣ ΚΑΡΔΙΤΣΑΣ ΕΠΑΣ ΜΑΘΗΤΕΙΑΣ								X	
ΔΗΜΟΣ ΚΑΡΔΙΤΣΑΣ ΙΕΚ ΟΑΕΔ								X	
ΠΕΡΙΦΕΡΕΙΑΚΟ ΘΕΑΤΡΟ ΚΑΡΔΙΤΣΑΣ	X								
ΣΥΛΛΟΓΟΣ ΟΡΘΟΔΟΞΟΥ ΧΡΙΣΤΙΑΝΙΚΗΣ ΑΓΩΓΗΣ ΑΓΙΟΣ ΣΕΡΑΦΕΙΜ	X								
ΚΕΝΤΡΟ ΓΥΝΑΙΚΩΝ ΚΑΡΔΙΤΣΑΣ			X						
ΑΜΚΕ ΑΠΟΣΤΟΛΗ/ ΚΙΝΗΤΗ ΜΟΝΑΔΑ ΨΥΧΙΚΗΣ ΥΓΕΙΑΣ ΚΑΡΔΙΤΣΑΣ	X	X							X

Φάση 2^η: «Περιφερειακό Στρατηγικό Σχέδιο Κοινωνικής Ένταξης και αναλυτικό Σχέδιο Δράσης για την εφαρμογή Παρεμβάσεων Καταπολέμησης της Φτώχειας και Εμβάθυνσης της Κοινωνικής Συνοχής στην Περιφέρεια Θεσσαλίας»

ΠΕΡΙΦΕΡΕΙΑΚΗ ΕΝΟΤΗΤΑ	B.1 ΑΝΕΡΓΟΙ								
	ΚΑΤΗΓΟΡΙΕΣ ΠΑΡΕΧΟΜΕΝΩΝ ΥΠΗΡΕΣΙΩΝ ΚΟΙΝΩΝΙΚΗΣ ΥΠΟΣΤΗΡΙΞΗΣ								
	ΠΡΟΣΒΑΣΗ ΣΕ ΥΠΗΡΕΣΙΕΣ ΥΓΕΙΑΣ ΚΑΙ ΠΡΟΝΟΙΑΣ		ΠΡΟΣΒΑΣΗ ΣΕ ΒΑΣΙΚΑ ΑΓΑΘΑ				ΠΡΟΣΒΑΣΗ ΣΤΗΝ:		
	ΨΥΧΟΚΟΙΝΩΝΙΚΕΣ ΥΠΗΡΕΣΙΕΣ	ΠΡΟΛΗΨΗ ΥΓΕΙΑΣ	ΣΤΕΓΑΣΗ-ΦΙΛΟΞΕΝΙΑ	ΔΙΑΝΟΜΗ ΤΡΟΦΙΜΩΝ	ΕΙΣΟΔΗΜΑΤΙΚΗ ΣΤΗΡΙΞΗ	ΔΡΑΣΕΙΣ ΕΝΣΩΜΑΤΩΣΗΣ - ΠΡΩΩΘΗΣΗΣ ΣΤΗΝ ΑΠΑΣΧΟΛΗΣΗ	ΑΠΑΣΧΟΛΗΣΗ	ΚΑΤΑΡΤΙΣΗ	ΚΟΙΝΩΝΙΚΗ ΕΠΙΧΕΙΡΗΜΑΤΙΚΟΤΗΤΑ
ΣΠΙΤΙ ΤΗΣ ΑΓΑΠΗΣ ΤΗΣ ΙΕΡΑΣ ΜΗΤΡΟΠΟΛΗΣ ΘΕΣΣΑΛΙΩΤΙΔΑΣ & ΦΑΝΑΡΙΟΦΕΡΣΑΛΩΝ				X					
ΣΠΙΤΙ ΤΗΣ ΑΓΑΠΗΣ (Ι.Μ.Θ.Φ.)				X					
Ι.Μ. ΘΕΣΣΑΛΙΩΤΙΔΟΣ & ΦΑΝΑΡΙΟΦΕΡΣΑΛΩΝ ΣΠΙΤΙ ΤΗΣ ΑΓΑΠΗΣ ΠΑΛΑΜΑ ΣΥΣΣΙΤΙΟ ΕΚΚΛΗΣΙΑΣ				X					
ΣΠΙΤΙ ΓΑΛΗΝΗΣ ΧΡΙΣΤΟΥ				X					
ΠΑΡΑΡΤΗΜΑ ΣΠΙΤΙ ΤΗΣ ΑΓΑΠΗΣ (ΑΓΝΑΝΤΕΡΟ)				X					
ΣΥΛΛΟΓΟΣ ΟΡΘΟΔΟΞΟΥ ΙΕΡΑΠΟΣΤΟΛΗΣ 'ΟΙ ΔΩΔΕΚΑ ΑΠΟΣΤΟΛΟΙ'				X					

Φάση 2^η: «Περιφερειακό Στρατηγικό Σχέδιο Κοινωνικής Ένταξης και αναλυτικό Σχέδιο Δράσης για την εφαρμογή Παρεμβάσεων Καταπολέμησης της Φτώχειας και Εμβάθυνσης της Κοινωνικής Συνοχής στην Περιφέρεια Θεσσαλίας»

ΠΕΡΙΦΕΡΕΙΑΚΗ ΕΝΟΤΗΤΑ	B.1 ΑΝΕΡΓΟΙ								
	ΚΑΤΗΓΟΡΙΕΣ ΠΑΡΕΧΟΜΕΝΩΝ ΥΠΗΡΕΣΙΩΝ ΚΟΙΝΩΝΙΚΗΣ ΥΠΟΣΤΗΡΙΞΗΣ								
	ΠΡΟΣΒΑΣΗ ΣΕ ΥΠΗΡΕΣΙΕΣ ΥΓΕΙΑΣ ΚΑΙ ΠΡΟΝΟΙΑΣ		ΠΡΟΣΒΑΣΗ ΣΕ ΒΑΣΙΚΑ ΑΓΑΘΑ				ΠΡΟΣΒΑΣΗ ΣΤΗΝ:		
	ΨΥΧΟΚΟΙΝΩΝΙΚΕΣ ΥΠΗΡΕΣΙΕΣ	ΠΡΟΛΗΨΗ ΥΓΕΙΑΣ	ΣΤΕΓΑΣΗ-ΦΙΛΟΞΕΝΙΑ	ΔΙΑΝΟΜΗ ΤΡΟΦΙΜΩΝ	ΕΙΣΟΔΗΜΑΤΙΚΗ ΣΤΗΡΙΞΗ	ΔΡΑΣΕΙΣ ΕΝΣΩΜΑΤΩΣΗΣ - ΠΡΩΘΗΣΗΣ ΣΤΗΝ ΑΠΑΣΧΟΛΗΣΗ	ΑΠΑΣΧΟΛΗΣΗ	ΚΑΤΑΡΤΙΣΗ	ΚΟΙΝΩΝΙΚΗ ΕΠΙΧΕΙΡΗΜΑΤΙΚΟΤΗΤΑ
ΛΑΡΙΣΑΣ									
ΔΗΜΟΣ ΛΑΡΙΣΑΣ ΙΕΚ ΟΑΕΔ								X	
ΔΗΜΟΣ ΛΑΡΙΣΑΣ ΕΠΑΣ ΜΑΘΗΤΕΙΑΣ								X	
ΔΗΜΟΣ ΕΛΑΣΣΟΝΑΣ ΚΠΑ							X		
ΔΗΜΟΣ ΛΑΡΙΣΑΣ ΚΠΑ							X		
ΙΝΣΤΙΤΟΥΤΟ ΨΥΧΟΚΟΙΝΩΝΙΚΗΣ ΑΝΑΠΤΥΞΗΣ		X							
ΕΛΛΗΝΙΚΕΣ ΔΡΑΣΕΙΣ ΓΙΑ ΤΗΝ ΑΝΑΠΤΥΞΗ ΚΑΙ ΤΗ ΣΥΝΕΡΓΑΣΙΑ							X	X	
ΚΕΝΤΡΟ ΣΤΡΑΤΗΓΙΚΟΥ ΣΧΕΔΙΑΣΜΟΥ ΓΙΑ ΤΗΝ ΑΝΑΠΤΥΞΗ ΔΗΜΗΤΡΑ									
ΙΝΣΤΙΤΟΥΤΟ ΚΑΤΑΝΑΛΩΤΩΝ ΘΕΣΣΑΛΙΑΣ (ΙΝ.ΚΑ ΘΕΣΣΑΛΙΑΣ)	ΔΩΡΕΑΝ ΝΟΜΙΚΕΣ ΣΥΜΒΟΥΛΕΣ								

Φάση 2^η: «Περιφερειακό Στρατηγικό Σχέδιο Κοινωνικής Ένταξης και αναλυτικό Σχέδιο Δράσης για την εφαρμογή Παρεμβάσεων Καταπολέμησης της Φτώχειας και Εμβάθυνσης της Κοινωνικής Συνοχής στην Περιφέρεια Θεσσαλίας»

ΠΕΡΙΦΕΡΕΙΑΚΗ ΕΝΟΤΗΤΑ	B.1 ΑΝΕΡΓΟΙ								
	ΚΑΤΗΓΟΡΙΕΣ ΠΑΡΕΧΟΜΕΝΩΝ ΥΠΗΡΕΣΙΩΝ ΚΟΙΝΩΝΙΚΗΣ ΥΠΟΣΤΗΡΙΞΗΣ								
	ΠΡΟΣΒΑΣΗ ΣΕ ΥΠΗΡΕΣΙΕΣ ΥΓΕΙΑΣ ΚΑΙ ΠΡΟΝΟΙΑΣ		ΠΡΟΣΒΑΣΗ ΣΕ ΒΑΣΙΚΑ ΑΓΑΘΑ				ΠΡΟΣΒΑΣΗ ΣΤΗΝ:		
	ΨΥΧΟΚΟΙΝΩΝΙΚΕΣ ΥΠΗΡΕΣΙΕΣ	ΠΡΟΛΗΨΗ ΥΓΕΙΑΣ	ΣΤΕΓΑΣΗ-ΦΙΛΟΞΕΝΙΑ	ΔΙΑΝΟΜΗ ΤΡΟΦΙΜΩΝ	ΕΙΣΟΔΗΜΑΤΙΚΗ ΣΤΗΡΙΞΗ	ΔΡΑΣΕΙΣ ΕΝΣΩΜΑΤΩΣΗΣ - ΠΡΩΩΘΗΣΗΣ ΣΤΗΝ ΑΠΑΣΧΟΛΗΣΗ	ΑΠΑΣΧΟΛΗΣΗ	ΚΑΤΑΡΤΙΣΗ	ΚΟΙΝΩΝΙΚΗ ΕΠΙΧΕΙΡΗΜΑΤΙΚΟΤΗΤΑ
ΕΘΕΛΟΝΤΙΚΗ ΑΝΘΡΩΠΙΣΤΙΚΗ ΔΡΑΣΗ ΑΝΘΡΩΠΟΜΑΝΙΑ									
ΘΕΣΙΣ ΚΕΝΤΡΟ ΕΡΕΥΝΑΣ & ΑΝΑΠΤΥΞΗΣ	ΣΥΜΒΟΥΛΕΥΤΙΚΕΣ ΥΠΗΡΕΣΙΕΣ								
ΜΗ ΚΕΡΔΟΣΚΟΠΙΚΗ ΜΗ ΚΥΒΕΡΝΗΤΙΚΗ ΟΡΓΑΝΩΣΗ "ΠΑΓΚΟΣΜΙΑ ΒΟΗΘΕΙΑ ΚΑΙ ΣΥΝΕΡΓΑΣΙΑ" (WWAC)	X				X	X			
ΕΛΛΗΝΙΚΟΣ ΕΡΥΘΡΟΣ ΣΤΑΥΡΟΣ - ΚΟΙΝΩΝΙΚΗ ΥΠΗΡΕΣΙΑ ΛΑΡΙΣΑΣ									
ΕΛΛΗΝΙΚΗ ΜΕΡΙΜΝΑ ΛΑΡΙΣΑΣ (ΠΑΙΔΙΚΗ ΣΤΕΓΗ)			X	X					
ΦΙΛΑΝΘΡΩΠΙΚΟ ΣΩΜΑΤΕΙΟ «ΙΩΑΝΝΗΣ Ο ΧΡΥΣΟΣΤΟΜΟΣ»				X					
ΕΝΟΡΙΑ ΝΙΚΑΙΑΣ				X					

Φάση 2^η: «Περιφερειακό Στρατηγικό Σχέδιο Κοινωνικής Ένταξης και αναλυτικό Σχέδιο Δράσης για την εφαρμογή Παρεμβάσεων Καταπολέμησης της Φτώχειας και Εμβάθυνσης της Κοινωνικής Συνοχής στην Περιφέρεια Θεσσαλίας»

ΠΕΡΙΦΕΡΕΙΑΚΗ ΕΝΟΤΗΤΑ	B.1 ΑΝΕΡΓΟΙ								
	ΚΑΤΗΓΟΡΙΕΣ ΠΑΡΕΧΟΜΕΝΩΝ ΥΠΗΡΕΣΙΩΝ ΚΟΙΝΩΝΙΚΗΣ ΥΠΟΣΤΗΡΙΞΗΣ								
	ΠΡΟΣΒΑΣΗ ΣΕ ΥΠΗΡΕΣΙΕΣ ΥΓΕΙΑΣ ΚΑΙ ΠΡΟΝΟΙΑΣ		ΠΡΟΣΒΑΣΗ ΣΕ ΒΑΣΙΚΑ ΑΓΑΘΑ				ΠΡΟΣΒΑΣΗ ΣΤΗΝ:		
	ΨΥΧΟΚΟΙΝΩΝΙΚΕΣ ΥΠΗΡΕΣΙΕΣ	ΠΡΟΛΗΨΗ ΥΓΕΙΑΣ	ΣΤΕΓΑΣΗ-ΦΙΛΟΞΕΝΙΑ	ΔΙΑΝΟΜΗ ΤΡΟΦΙΜΩΝ	ΕΙΣΟΔΗΜΑΤΙΚΗ ΣΤΗΡΙΞΗ	ΔΡΑΣΕΙΣ ΕΝΣΩΜΑΤΩΣΗΣ - ΠΡΟΩΘΗΣΗΣ ΣΤΗΝ ΑΠΑΣΧΟΛΗΣΗ	ΑΠΑΣΧΟΛΗΣΗ	ΚΑΤΑΡΤΙΣΗ	ΚΟΙΝΩΝΙΚΗ ΕΠΙΧΕΙΡΗΜΑΤΙΚΟΤΗΤΑ
ΕΝΟΡΙΑ ΧΑΛΚΗΣ				X					
ΕΝΟΡΙΑ ΠΛΑΤΥΚΑΜΠΟΥ				X					
ΙΕΡΑ ΜΟΝΗ ΠΑΝΑΓΙΑΣ ΑΡΜΕΝΙΟΥ				X					
ΕΚΚΛΗΣΙΑ ΤΕΣΣΑΡΑΚΟΝΤΑ ΜΑΡΤΥΡΩΝ ΣΥΣΣΙΤΙΑ				X					
ΕΛΛΗΝΙΚΗ ΕΥΑΓΓΕΛΙΚΗ ΕΚΚΛΗΣΙΑ ΛΑΡΙΣΑΣ				X					
ΕΥΑΓΓΕΣ ΙΔΡΥΜΑ "Ο ΕΠΙΟΥΣΙΟΣ"				X					
ΕΚΚΛΗΣΙΑ ΤΥΡΝΑΒΟΥ				X					
ΗΡΑΚΛΕΙΔΙΟΝ-ΑΧΙΛΛΕΙΟΝ ΓΗΡΟΚΟΜΕΙΟ ΑΓΙΑΣ				X					
ΦΙΛΑΝΘΡΩΠΙΚΟΣ & ΠΟΛΙΤΙΣΤΙΚΟΣ ΣΥΛΛΟΓΟΣ « Η ΑΡΩΓΗ» ΑΜΠΕΛΩΝΑ				X					

Φάση 2^η: «Περιφερειακό Στρατηγικό Σχέδιο Κοινωνικής Ένταξης και αναλυτικό Σχέδιο Δράσης για την εφαρμογή Παρεμβάσεων Καταπολέμησης της Φτώχειας και Εμβάθυνσης της Κοινωνικής Συνοχής στην Περιφέρεια Θεσσαλίας»

ΠΕΡΙΦΕΡΕΙΑΚΗ ΕΝΟΤΗΤΑ	B.1 ΑΝΕΡΓΟΙ								
	ΚΑΤΗΓΟΡΙΕΣ ΠΑΡΕΧΟΜΕΝΩΝ ΥΠΗΡΕΣΙΩΝ ΚΟΙΝΩΝΙΚΗΣ ΥΠΟΣΤΗΡΙΞΗΣ								
	ΠΡΟΣΒΑΣΗ ΣΕ ΥΠΗΡΕΣΙΕΣ ΥΓΕΙΑΣ ΚΑΙ ΠΡΟΝΟΙΑΣ		ΠΡΟΣΒΑΣΗ ΣΕ ΒΑΣΙΚΑ ΑΓΑΘΑ				ΠΡΟΣΒΑΣΗ ΣΤΗΝ:		
	ΨΥΧΟΚΟΙΝΩΝΙΚΕΣ ΥΠΗΡΕΣΙΕΣ	ΠΡΟΛΗΨΗ ΥΓΕΙΑΣ	ΣΤΕΓΑΣΗ-ΦΙΛΟΞΕΝΙΑ	ΔΙΑΝΟΜΗ ΤΡΟΦΙΜΩΝ	ΕΙΣΟΔΗΜΑΤΙΚΗ ΣΤΗΡΙΞΗ	ΔΡΑΣΕΙΣ ΕΝΣΩΜΑΤΩΣΗΣ - ΠΡΩΩΘΗΣΗΣ ΣΤΗΝ ΑΠΑΣΧΟΛΗΣΗ	ΑΠΑΣΧΟΛΗΣΗ	ΚΑΤΑΡΤΙΣΗ	ΚΟΙΝΩΝΙΚΗ ΕΠΙΧΕΙΡΗΜΑΤΙΚΟΤΗΤΑ
ΠΡΟΔΕΥΤΙΚΟΣ ΣΥΛΛΟΓΟΣ ΚΥΡΙΩΝ ΚΑΙ ΔΕΣΠΟΙΝΙΔΩΝ ΤΥΡΝΑΒΟΥ 'Η ΕΛΠΙΣ'				X					
ΜΑΓΝΗΣΙΑΣ									
ΔΗΜΟΣ ΒΟΛΟΥ ΕΠΑΣ ΜΑΘΗΤΕΙΑΣ								X	
ΔΗΜΟΣ ΒΟΛΟΥ ΙΕΚ ΟΑΕΔ								X	
ΔΗΜΟΣ ΒΟΛΟΥ ΚΠΑ							X		
ΔΗΜΟΣ ΑΛΜΥΡΟΥ ΚΠΑ							X		
ΕΤΑΙΡΕΙΑ ΚΟΙΝΩΝΙΚΗΣ ΠΑΡΕΜΒΑΣΗΣ ΚΑΙ ΠΟΛΙΤΙΣΜΟΥ ΤΗΣ ΝΟΜΑΡΧΙΑΚΗΣ ΑΥΤΟΔΙΟΙΚΗΣΗΣ ΜΑΓΝΗΣΙΑΣ	X					X	X		
ΕΝΩΣΗ ΚΑΤΑΝΑΛΩΤΩΝ ΒΟΛΟΥ ΚΑΙ ΘΕΣΣΑΛΙΑΣ	ΔΩΡΕΑΝ ΝΟΜΙΚΕΣ ΣΥΜΒΟΥΛΕΣ								
Ι.Ν. ΜΕΤΑΜΟΡΦΩΣΙΣ ΣΩΤΗΡΟΣ				X					

Φάση 2^η: «Περιφερειακό Στρατηγικό Σχέδιο Κοινωνικής Ένταξης και αναλυτικό Σχέδιο Δράσης για την εφαρμογή Παρεμβάσεων Καταπολέμησης της Φτώχειας και Εμβάθυνσης της Κοινωνικής Συνοχής στην Περιφέρεια Θεσσαλίας»

ΠΕΡΙΦΕΡΕΙΑΚΗ ΕΝΟΤΗΤΑ	B.1 ΑΝΕΡΓΟΙ								
	ΚΑΤΗΓΟΡΙΕΣ ΠΑΡΕΧΟΜΕΝΩΝ ΥΠΗΡΕΣΙΩΝ ΚΟΙΝΩΝΙΚΗΣ ΥΠΟΣΤΗΡΙΞΗΣ								
	ΠΡΟΣΒΑΣΗ ΣΕ ΥΠΗΡΕΣΙΕΣ ΥΓΕΙΑΣ ΚΑΙ ΠΡΟΝΟΙΑΣ		ΠΡΟΣΒΑΣΗ ΣΕ ΒΑΣΙΚΑ ΑΓΑΘΑ				ΠΡΟΣΒΑΣΗ ΣΤΗΝ:		
	ΨΥΧΟΚΟΙΝΩΝΙΚΕΣ ΥΠΗΡΕΣΙΕΣ	ΠΡΟΛΗΨΗ ΥΓΕΙΑΣ	ΣΤΕΓΑΣΗ-ΦΙΛΟΞΕΝΙΑ	ΔΙΑΝΟΜΗ ΤΡΟΦΙΜΩΝ	ΕΙΣΟΔΗΜΑΤΙΚΗ ΣΤΗΡΙΞΗ	ΔΡΑΣΕΙΣ ΕΝΣΩΜΑΤΩΣΗΣ - ΠΡΩΘΗΣΗΣ ΣΤΗΝ ΑΠΑΣΧΟΛΗΣΗ	ΑΠΑΣΧΟΛΗΣΗ	ΚΑΤΑΡΤΙΣΗ	ΚΟΙΝΩΝΙΚΗ ΕΠΙΧΕΙΡΗΜΑΤΙΚΟΤΗΤΑ
Ι.Ν. ΑΓΙΟΣ ΔΗΜΗΤΡΙΟΣ				X					
Ι.Ν ΑΓΙΟΙ ΑΝΑΡΓΥΡΟΙ				X					
Ι.Ν ΑΓΙΟΙ ΘΕΟΔΩΡΟΙ				X					
ΕΥΑΓΓΕΛΙΣΤΡΙΑ ΝΕΑΣ ΙΩΝΙΑΣ				X					
ΕΙΔΙΚΗ ΕΝΟΡΙΑΚΗ ΕΠΙΤΡΟΠΗ "ΚΕΝΤΡΟ ΣΙΤΙΣΗΣ ΑΠΟΡΩΝ ΔΩΣ ΥΜΙΝ ΣΗΜΕΡΟΝ"				X					
ΕΚΚΛΗΣΙΕΣ (Ι.Ν.ΣΕ ΚΑΘΕ ΧΩΡΙΟ ΤΟΥ ΔΗΜΟΥ ΖΑΓΟΡΑΣ-ΜΟΥΡΕΣΙΟΥ)				X					
ΤΡΙΚΑΛΩΝ									
ΔΗΜΟΣ ΤΡΙΚΚΑΙΩΝ ΚΠΑ							X		
ΔΗΜΟΣ ΚΑΛΑΜΠΑΚΑΣ ΚΠΑ							X		

Φάση 2^η: «Περιφερειακό Στρατηγικό Σχέδιο Κοινωνικής Ένταξης και αναλυτικό Σχέδιο Δράσης για την εφαρμογή Παρεμβάσεων Καταπολέμησης της Φτώχειας και Εμβάθυνσης της Κοινωνικής Συνοχής στην Περιφέρεια Θεσσαλίας»

ΠΕΡΙΦΕΡΕΙΑΚΗ ΕΝΟΤΗΤΑ	B.1 ΑΝΕΡΓΟΙ								
	ΚΑΤΗΓΟΡΙΕΣ ΠΑΡΕΧΟΜΕΝΩΝ ΥΠΗΡΕΣΙΩΝ ΚΟΙΝΩΝΙΚΗΣ ΥΠΟΣΤΗΡΙΞΗΣ								
	ΠΡΟΣΒΑΣΗ ΣΕ ΥΠΗΡΕΣΙΕΣ ΥΓΕΙΑΣ ΚΑΙ ΠΡΟΝΟΙΑΣ		ΠΡΟΣΒΑΣΗ ΣΕ ΒΑΣΙΚΑ ΑΓΑΘΑ				ΠΡΟΣΒΑΣΗ ΣΤΗΝ:		
	ΨΥΧΟΚΟΙΝΩΝΙΚΕΣ ΥΠΗΡΕΣΙΕΣ	ΠΡΟΛΗΨΗ ΥΓΕΙΑΣ	ΣΤΕΓΑΣΗ-ΦΙΛΟΞΕΝΙΑ	ΔΙΑΝΟΜΗ ΤΡΟΦΙΜΩΝ	ΕΙΣΟΔΗΜΑΤΙΚΗ ΣΤΗΡΙΞΗ	ΔΡΑΣΕΙΣ ΕΝΣΩΜΑΤΩΣΗΣ - ΠΡΩΘΗΣΗΣ ΣΤΗΝ ΑΠΑΣΧΟΛΗΣΗ	ΑΠΑΣΧΟΛΗΣΗ	ΚΑΤΑΡΤΙΣΗ	ΚΟΙΝΩΝΙΚΗ ΕΠΙΧΕΙΡΗΜΑΤΙΚΟΤΗΤΑ
ΚΟΙΝΩΝΙΚΕΣ ΣΥΝΕΤΑΙΡΙΣΤΙΚΕΣ ΔΡΑΣΤΗΡΙΟΤΗΤΕΣ ΕΥΠΑΘΩΝ ΟΜΑΔΩΝ "ΕΔΡΑ"	X								
ΣΥΛΛΟΓΟΣ ΣΥΜΠΑΡΑΣΤΑΣΗΣ ΓΙΑ ΚΟΙΝΩΝΙΚΗ ΕΝΤΑΞΗ ΚΑΙ ΕΠΑΓΓΕΛΜΑΤΙΚΗ ΑΠΟΚΑΤΑΣΤΑΣΗ ΑΤΟΜΩΝ ΜΕ ΕΙΔΙΚΕΣ ΑΝΑΓΚΕΣ ΝΟΜΟΥ ΤΡΙΚΑΛΩΝ							X	X	
ΦΙΛΕΣ ΤΗΣ ΑΓΑΠΗΣ				X					
ΚΕΝΤΡΟ ΚΟΙΝΩΝΙΚΗΣ ΠΑΡΕΜΒΑΣΗΣ ΤΡΙΚΑΛΩΝ								X	
ΣΥΛΛΟΓΟΣ ΜΟΝΟΓΟΝΟΕΙΚΩΝ ΟΙΚΟΓΕΝΕΙΩΝ ΤΡΙΚΑΛΩΝ				X					
ΕΝΟΡΙΑΚΟ ΣΥΣΣΙΤΙΟ ΤΡΙΚΑΛΩΝ				X					

Φάση 2^η: «Περιφερειακό Στρατηγικό Σχέδιο Κοινωνικής Ένταξης και αναλυτικό Σχέδιο Δράσης για την εφαρμογή Παρεμβάσεων Καταπολέμησης της Φτώχειας και Εμβάθυνσης της Κοινωνικής Συνοχής στην Περιφέρεια Θεσσαλίας»

ΠΕΡΙΦΕΡΕΙΑΚΗ ΕΝΟΤΗΤΑ	B.1 ΑΝΕΡΓΟΙ								
	ΚΑΤΗΓΟΡΙΕΣ ΠΑΡΕΧΟΜΕΝΩΝ ΥΠΗΡΕΣΙΩΝ ΚΟΙΝΩΝΙΚΗΣ ΥΠΟΣΤΗΡΙΞΗΣ								
	ΠΡΟΣΒΑΣΗ ΣΕ ΥΠΗΡΕΣΙΕΣ ΥΓΕΙΑΣ ΚΑΙ ΠΡΟΝΟΙΑΣ		ΠΡΟΣΒΑΣΗ ΣΕ ΒΑΣΙΚΑ ΑΓΑΘΑ				ΠΡΟΣΒΑΣΗ ΣΤΗΝ:		
	ΨΥΧΟΚΟΙΝΩΝΙΚΕΣ ΥΠΗΡΕΣΙΕΣ	ΠΡΟΛΗΨΗ ΥΓΕΙΑΣ	ΣΤΕΓΑΣΗ-ΦΙΛΟΞΕΝΙΑ	ΔΙΑΝΟΜΗ ΤΡΟΦΙΜΩΝ	ΕΙΣΟΔΗΜΑΤΙΚΗ ΣΤΗΡΙΞΗ	ΔΡΑΣΕΙΣ ΕΝΣΩΜΑΤΩΣΗΣ - ΠΡΩΩΘΗΣΗΣ ΣΤΗΝ ΑΠΑΣΧΟΛΗΣΗ	ΑΠΑΣΧΟΛΗΣΗ	ΚΑΤΑΡΤΙΣΗ	ΚΟΙΝΩΝΙΚΗ ΕΠΙΧΕΙΡΗΜΑΤΙΚΟΤΗΤΑ
ΕΝΟΡΙΑΚΟ ΠΑΝΤΟΠΩΛΕΙΟ ΤΡΙΚΑΛΩΝ				X					
ΣΥΝΔΕΣΜΟΣ ΑΓΑΠΗΣ ΚΑΙ ΔΙΑΚΟΝΙΑΣ ΙΕΡΑΣ ΜΗΤΡΟΠΟΛΕΩΣ ΤΡΙΚΚΗΣ				X					
Ι.Ν ΠΑΝΑΓΙΑΣ Δ "ΕΠΙΣΚΕΨΙΣ"				X					
Ι. Ν ΑΓΙΟΥ ΑΘΑΝΑΣΙΟΥ (ΜΠΑΡΑΣ)				X					

Φάση 2^η: «Περιφερειακό Στρατηγικό Σχέδιο Κοινωνικής Ένταξης και αναλυτικό Σχέδιο Δράσης για την εφαρμογή Παρεμβάσεων Καταπολέμησης της Φτώχειας και Εμβάθυνσης της Κοινωνικής Συνοχής στην Περιφέρεια Θεσσαλίας»

ΠΕΡΙΦΕΡΕΙΑΚΗ ΕΝΟΤΗΤΑ	B.2 ΑΝΕΡΓΟΙ ΧΩΡΙΣ ΚΑΡΤΑ ΑΝΕΡΓΙΑΣ								
	ΚΑΤΗΓΟΡΙΕΣ ΠΑΡΕΧΟΜΕΝΩΝ ΥΠΗΡΕΣΙΩΝ ΚΟΙΝΩΝΙΚΗΣ ΥΠΟΣΤΗΡΙΞΗΣ								
	ΠΡΟΣΒΑΣΗ ΣΕ ΥΠΗΡΕΣΙΕΣ ΥΓΕΙΑΣ ΚΑΙ ΠΡΟΝΟΙΑΣ		ΠΡΟΣΒΑΣΗ ΣΕ ΒΑΣΙΚΑ ΑΓΑΘΑ				ΠΡΟΣΒΑΣΗ ΣΤΗΝ:		
	ΨΥΧΟΚΟΙΝΩΝΙΚΕΣ ΥΠΗΡΕΣΙΕΣ	ΠΡΟΛΗΨΗ ΥΓΕΙΑΣ	ΣΤΕΓΑΣΗ-ΦΙΛΟΞΕΝΙΑ	ΔΙΑΝΟΜΗ ΤΡΟΦΙΜΩΝ	ΕΙΣΟΔΗΜΑΤΙΚΗ ΣΤΗΡΙΞΗ	ΔΡΑΣΕΙΣ ΕΝΣΩΜΑΤΩΣΗΣ - ΠΡΩΘΗΣΗΣ ΣΤΗΝ ΑΠΑΣΧΟΛΗΣΗ	ΑΠΑΣΧΟΛΗΣΗ	ΚΑΤΑΡΤΙΣΗ	ΚΟΙΝΩΝΙΚΗ ΕΠΙΧΕΙΡΗΜΑΤΙΚΟΤΗΤΑ
ΚΑΡΔΙΤΣΑΣ									
ΣΠΙΤΙ ΤΗΣ ΑΓΑΠΗΣ ΤΗΣ ΙΕΡΑΣ ΜΗΤΡΟΠΟΛΗΣ ΘΕΣΣΑΛΙΩΤΙΔΑΣ & ΦΑΝΑΡΙΟ ΦΕΡΣΑΛΩΝ				X					
ΣΠΙΤΙ ΤΗΣ ΑΓΑΠΗΣ (Ι.Μ.Θ.Φ.)				X					
Ι.Μ. ΘΕΣΣΑΛΙΩΤΙΔΟΣ & ΦΑΝΑΡΙΟ ΦΕΡΣΑΛΩΝ ΣΠΙΤΙ ΤΗΣ ΑΓΑΠΗΣ ΠΑΛΑΜΑ ΣΥΣΣΙΤΙΟ ΕΚΚΛΗΣΙΑΣ				X					
ΣΠΙΤΙ ΓΑΛΗΝΗΣ ΧΡΙΣΤΟΥ				X					
ΠΑΡΑΡΤΗΜΑ ΣΠΙΤΙ ΤΗΣ ΑΓΑΠΗΣ (ΑΓΝΑΝΤΕΡΟ)				X					
ΣΥΛΛΟΓΟΣ ΟΡΘΟΔΟΞΟΥ ΙΕΡΑΠΟΣΤΟΛΗΣ 'ΟΙ ΔΩΔΕΚΑ ΑΠΟΣΤΟΛΟΙ'				X					

Φάση 2^η: «Περιφερειακό Στρατηγικό Σχέδιο Κοινωνικής Ένταξης και αναλυτικό Σχέδιο Δράσης για την εφαρμογή Παρεμβάσεων Καταπολέμησης της Φτώχειας και Εμβάθυνσης της Κοινωνικής Συνοχής στην Περιφέρεια Θεσσαλίας»

ΠΕΡΙΦΕΡΕΙΑΚΗ ΕΝΟΤΗΤΑ	B.2 ΑΝΕΡΓΟΙ ΧΩΡΙΣ ΚΑΡΤΑ ΑΝΕΡΓΙΑΣ								
	ΚΑΤΗΓΟΡΙΕΣ ΠΑΡΕΧΟΜΕΝΩΝ ΥΠΗΡΕΣΙΩΝ ΚΟΙΝΩΝΙΚΗΣ ΥΠΟΣΤΗΡΙΞΗΣ								
	ΠΡΟΣΒΑΣΗ ΣΕ ΥΠΗΡΕΣΙΕΣ ΥΓΕΙΑΣ ΚΑΙ ΠΡΟΝΟΙΑΣ		ΠΡΟΣΒΑΣΗ ΣΕ ΒΑΣΙΚΑ ΑΓΑΘΑ				ΠΡΟΣΒΑΣΗ ΣΤΗΝ:		
	ΨΥΧΟΚΟΙΝΩΝΙΚΕΣ ΥΠΗΡΕΣΙΕΣ	ΠΡΟΛΗΨΗ ΥΓΕΙΑΣ	ΣΤΕΓΑΣΗ-ΦΙΛΟΞΕΝΙΑ	ΔΙΑΝΟΜΗ ΤΡΟΦΙΜΩΝ	ΕΙΣΟΔΗΜΑΤΙΚΗ ΣΤΗΡΙΞΗ	ΔΡΑΣΕΙΣ ΕΝΣΩΜΑΤΩΣΗΣ - ΠΡΟΩΘΗΣΗΣ ΣΤΗΝ ΑΠΑΣΧΟΛΗΣΗ	ΑΠΑΣΧΟΛΗΣΗ	ΚΑΤΑΡΤΙΣΗ	ΚΟΙΝΩΝΙΚΗ ΕΠΙΧΕΙΡΗΜΑΤΙΚΟΤΗΤΑ
ΛΑΡΙΣΑΣ									
ΕΛΛΗΝΙΚΟΣ ΕΡΥΘΡΟΣ ΣΤΑΥΡΟΣ - ΚΟΙΝΩΝΙΚΗ ΥΠΗΡΕΣΙΑ ΛΑΡΙΣΑΣ	X								
ΦΙΛΑΝΘΡΩΠΙΚΟΣ & ΠΟΛΙΤΙΣΤΙΚΟΣ ΣΥΛΛΟΓΟΣ « Η ΑΡΩΓΗ» ΑΜΠΕΛΩΝΑ				X					
ΕΝΟΡΙΑ ΝΙΚΑΙΑΣ				X					
ΕΝΟΡΙΑ ΧΑΛΚΗΣ				X					
ΕΝΟΡΙΑ ΠΛΑΤΥΚΑΜΠΟΥ				X					
ΙΕΡΑ ΜΟΝΗ ΠΑΝΑΓΙΑΣ ΑΡΜΕΝΙΟΥ				X					
ΕΚΚΛΗΣΙΑ ΤΕΣΣΑΡΑΚΟΝΤΑ ΜΑΡΤΥΡΩΝ ΣΥΣΣΙΤΙΑ				X					
ΕΛΛΗΝΙΚΗ ΕΥΑΓΓΕΛΙΚΗ ΕΚΚΛΗΣΙΑ ΛΑΡΙΣΑΣ				X					
ΕΥΑΓΕΣ ΙΔΡΥΜΑ "Ο ΕΠΙΟΥΣΙΟΣ"				X					

Φάση 2^η: «Περιφερειακό Στρατηγικό Σχέδιο Κοινωνικής Ένταξης και αναλυτικό Σχέδιο Δράσης για την εφαρμογή Παρεμβάσεων Καταπολέμησης της Φτώχειας και Εμβάθυνσης της Κοινωνικής Συνοχής στην Περιφέρεια Θεσσαλίας»

ΠΕΡΙΦΕΡΕΙΑΚΗ ΕΝΟΤΗΤΑ	B.2 ΑΝΕΡΓΟΙ ΧΩΡΙΣ ΚΑΡΤΑ ΑΝΕΡΓΙΑΣ								
	ΚΑΤΗΓΟΡΙΕΣ ΠΑΡΕΧΟΜΕΝΩΝ ΥΠΗΡΕΣΙΩΝ ΚΟΙΝΩΝΙΚΗΣ ΥΠΟΣΤΗΡΙΞΗΣ								
	ΠΡΟΣΒΑΣΗ ΣΕ ΥΠΗΡΕΣΙΕΣ ΥΓΕΙΑΣ ΚΑΙ ΠΡΟΝΟΙΑΣ		ΠΡΟΣΒΑΣΗ ΣΕ ΒΑΣΙΚΑ ΑΓΑΘΑ				ΠΡΟΣΒΑΣΗ ΣΤΗΝ:		
	ΨΥΧΟΚΟΙΝΩΝΙΚΕΣ ΥΠΗΡΕΣΙΕΣ	ΠΡΟΛΗΨΗ ΥΓΕΙΑΣ	ΣΤΕΓΑΣΗ-ΦΙΛΟΞΕΝΙΑ	ΔΙΑΝΟΜΗ ΤΡΟΦΙΜΩΝ	ΕΙΣΟΔΗΜΑΤΙΚΗ ΣΤΗΡΙΞΗ	ΔΡΑΣΕΙΣ ΕΝΣΩΜΑΤΩΣΗΣ - ΠΡΟΩΘΗΣΗΣ ΣΤΗΝ ΑΠΑΣΧΟΛΗΣΗ	ΑΠΑΣΧΟΛΗΣΗ	ΚΑΤΑΡΤΙΣΗ	ΚΟΙΝΩΝΙΚΗ ΕΠΙΧΕΙΡΗΜΑΤΙΚΟΤΗΤΑ
ΕΚΚΛΗΣΙΑ ΤΥΡΝΑΒΟΥ				X					
ΜΑΓΝΗΣΙΑΣ									
Ι.Ν. ΜΕΤΑΜΟΡΦΩΣΙΣ ΣΩΤΗΡΟΣ				X					
Ι.Ν. ΑΓΙΟΣ ΔΗΜΗΤΡΙΟΣ				X					
Ι.Ν ΑΓΙΟΙ ΑΝΑΡΓΥΡΟΙ				X					
Ι.Ν ΑΓΙΟΙ ΘΕΟΔΩΡΟΙ				X					
ΕΥΑΓΓΕΛΙΣΤΡΙΑ ΝΕΑΣ ΙΩΝΙΑΣ				X					
ΕΙΔΙΚΗ ΕΝΟΡΙΑΚΗ ΕΠΙΤΡΟΠΗ "ΚΕΝΤΡΟ ΣΙΤΙΣΗΣ ΑΠΟΡΩΝ ΔΩΣ ΥΜΙΝ ΣΗΜΕΡΟΝ"				X					
ΕΚΚΛΗΣΙΕΣ (Ι.Ν.ΣΕ ΚΑΘΕ ΧΩΡΙΟ ΤΟΥ ΔΗΜΟΥ ΖΑΓΟΡΑΣ-ΜΟΥΡΕΣΙΟΥ)				X					
ΤΡΙΚΑΛΩΝ									
ΦΙΛΕΣ ΤΗΣ ΑΓΑΠΗΣ				X					

Φάση 2^η: «Περιφερειακό Στρατηγικό Σχέδιο Κοινωνικής Ένταξης και αναλυτικό Σχέδιο Δράσης για την εφαρμογή Παρεμβάσεων Καταπολέμησης της Φτώχειας και Εμβάθυνσης της Κοινωνικής Συνοχής στην Περιφέρεια Θεσσαλίας»

ΠΕΡΙΦΕΡΕΙΑΚΗ ΕΝΟΤΗΤΑ	B.2 ΑΝΕΡΓΟΙ ΧΩΡΙΣ ΚΑΡΤΑ ΑΝΕΡΓΙΑΣ								
	ΚΑΤΗΓΟΡΙΕΣ ΠΑΡΕΧΟΜΕΝΩΝ ΥΠΗΡΕΣΙΩΝ ΚΟΙΝΩΝΙΚΗΣ ΥΠΟΣΤΗΡΙΞΗΣ								
	ΠΡΟΣΒΑΣΗ ΣΕ ΥΠΗΡΕΣΙΕΣ ΥΓΕΙΑΣ ΚΑΙ ΠΡΟΝΟΙΑΣ		ΠΡΟΣΒΑΣΗ ΣΕ ΒΑΣΙΚΑ ΑΓΑΘΑ				ΠΡΟΣΒΑΣΗ ΣΤΗΝ:		
	ΨΥΧΟΚΟΙΝΩΝΙΚΕΣ ΥΠΗΡΕΣΙΕΣ	ΠΡΟΛΗΨΗ ΥΓΕΙΑΣ	ΣΤΕΓΑΣΗ-ΦΙΛΟΞΕΝΙΑ	ΔΙΑΝΟΜΗ ΤΡΟΦΙΜΩΝ	ΕΙΣΟΔΗΜΑΤΙΚΗ ΣΤΗΡΙΞΗ	ΔΡΑΣΕΙΣ ΕΝΣΩΜΑΤΩΣΗΣ - ΠΡΟΩΘΗΣΗΣ ΣΤΗΝ ΑΠΑΣΧΟΛΗΣΗ	ΑΠΑΣΧΟΛΗΣΗ	ΚΑΤΑΡΤΙΣΗ	ΚΟΙΝΩΝΙΚΗ ΕΠΙΧΕΙΡΗΜΑΤΙΚΟΤΗΤΑ
ΣΥΛΛΟΓΟΣ ΜΟΝΟΓΟΝΕΪΚΩΝ ΟΙΚΟΓΕΝΕΙΩΝ ΤΡΙΚΑΛΩΝ				X					
ΕΝΟΡΙΑΚΟ ΣΥΣΣΙΤΙΟ ΤΡΙΚΑΛΩΝ				X					
ΕΝΟΡΙΑΚΟ ΠΑΝΤΟΠΩΛΕΙΟ ΤΡΙΚΑΛΩΝ				X					
ΣΥΝΔΕΣΜΟΣ ΑΓΑΠΗΣ ΚΑΙ ΔΙΑΚΟΝΙΑΣ ΙΕΡΑΣ ΜΗΤΡΟΠΟΛΕΩΣ ΤΡΙΚΚΗΣ				X					
Ι.Ν ΠΑΝΑΓΙΑΣΔ "ΕΠΙΣΚΕΨΙΣ"				X					
Ι. Ν ΑΓΙΟΥ ΑΘΑΝΑΣΙΟΥ (ΜΠΑΡΑΣ)				X					

Φάση 2^η: «Περιφερειακό Στρατηγικό Σχέδιο Κοινωνικής Ένταξης και αναλυτικό Σχέδιο Δράσης για την εφαρμογή Παρεμβάσεων Καταπολέμησης της Φτώχειας και Εμβάθυνσης της Κοινωνικής Συνοχής στην Περιφέρεια Θεσσαλίας»

ΠΕΡΙΦΕΡΕΙΑΚΗ ΕΝΟΤΗΤΑ	B.3 ΑΝΕΡΓΟΙ ΑΝΩ ΤΩΝ 54 ΜΕΧΡΙ ΚΑΙ 65 ΕΤΩΝ								
	ΚΑΤΗΓΟΡΙΕΣ ΠΑΡΕΧΟΜΕΝΩΝ ΥΠΗΡΕΣΙΩΝ ΚΟΙΝΩΝΙΚΗΣ ΥΠΟΣΤΗΡΙΞΗΣ								
	ΠΡΟΣΒΑΣΗ ΣΕ ΥΠΗΡΕΣΙΕΣ ΥΓΕΙΑΣ ΚΑΙ ΠΡΟΝΟΙΑΣ		ΠΡΟΣΒΑΣΗ ΣΕ ΒΑΣΙΚΑ ΑΓΑΘΑ				ΠΡΟΣΒΑΣΗ ΣΤΗΝ:		
	ΨΥΧΟΚΟΙΝΩΝΙΚΕΣ ΥΠΗΡΕΣΙΕΣ	ΠΡΟΛΗΨΗ ΥΓΕΙΑΣ	ΣΤΕΓΑΣΗ-ΦΙΛΟΞΕΝΙΑ	ΔΙΑΝΟΜΗ ΤΡΟΦΙΜΩΝ	ΕΙΣΟΔΗΜΑΤΙΚΗ ΣΤΗΡΙΞΗ	ΔΡΑΣΕΙΣ ΕΝΣΩΜΑΤΩΣΗΣ - ΠΡΟΩΘΗΣΗΣ ΣΤΗΝ ΑΠΑΣΧΟΛΗΣΗ	ΑΠΑΣΧΟΛΗΣΗ	ΚΑΤΑΡΤΙΣΗ	ΚΟΙΝΩΝΙΚΗ ΕΠΙΧΕΙΡΗΜΑΤΙΚΟΤΗΤΑ
ΚΑΡΔΙΤΣΑΣ									
ΔΗΜΟΣ ΚΑΡΔΙΤΣΑΣ ΚΠΑ							Χ		
ΛΑΡΙΣΑΣ									
ΔΗΜΟΣ ΛΑΡΙΣΑ ΚΠΑ									
ΔΗΜΟΣ ΕΛΑΣΣΟΝΑΣ ΚΠΑ									
ΕΛΛΗΝΙΚΟΣ ΕΡΥΘΡΟΣ ΣΤΑΥΡΟΣ - ΚΟΙΝΩΝΙΚΗ ΥΠΗΡΕΣΙΑ ΛΑΡΙΣΑΣ	Χ								
ΗΡΑΚΛΕΙΔΙΟΝ-ΑΧΙΛΛΕΙΟΝ ΓΗΡΟΚΟΜΕΙΟ ΑΓΙΑΣ				Χ					
ΜΑΓΝΗΣΙΑΣ									

Φάση 2^η: «Περιφερειακό Στρατηγικό Σχέδιο Κοινωνικής Ένταξης και αναλυτικό Σχέδιο Δράσης για την εφαρμογή Παρεμβάσεων Καταπολέμησης της Φτώχειας και Εμβάθυνσης της Κοινωνικής Συνοχής στην Περιφέρεια Θεσσαλίας»

ΠΕΡΙΦΕΡΕΙΑΚΗ ΕΝΟΤΗΤΑ	B.3 ΑΝΕΡΓΟΙ ΑΝΩ ΤΩΝ 54 ΜΕΧΡΙ ΚΑΙ 65 ΕΤΩΝ								
	ΚΑΤΗΓΟΡΙΕΣ ΠΑΡΕΧΟΜΕΝΩΝ ΥΠΗΡΕΣΙΩΝ ΚΟΙΝΩΝΙΚΗΣ ΥΠΟΣΤΗΡΙΞΗΣ								
	ΠΡΟΣΒΑΣΗ ΣΕ ΥΠΗΡΕΣΙΕΣ ΥΓΕΙΑΣ ΚΑΙ ΠΡΟΝΟΙΑΣ		ΠΡΟΣΒΑΣΗ ΣΕ ΒΑΣΙΚΑ ΑΓΑΘΑ				ΠΡΟΣΒΑΣΗ ΣΤΗΝ:		
	ΨΥΧΟΚΟΙΝΩΝΙΚΕΣ ΥΠΗΡΕΣΙΕΣ	ΠΡΟΛΗΨΗ ΥΓΕΙΑΣ	ΣΤΕΓΑΣΗ-ΦΙΛΟΞΕΝΙΑ	ΔΙΑΝΟΜΗ ΤΡΟΦΙΜΩΝ	ΕΙΣΟΔΗΜΑΤΙΚΗ ΣΤΗΡΙΞΗ	ΔΡΑΣΕΙΣ ΕΝΣΩΜΑΤΩΣΗΣ - ΠΡΟΩΘΗΣΗΣ ΣΤΗΝ ΑΠΑΣΧΟΛΗΣΗ	ΑΠΑΣΧΟΛΗΣΗ	ΚΑΤΑΡΤΙΣΗ	ΚΟΙΝΩΝΙΚΗ ΕΠΙΧΕΙΡΗΜΑΤΙΚΟΤΗΤΑ
ΔΗΜΟΣ ΒΟΛΟΥ ΚΠΑ							X		
ΔΗΜΟΣ ΑΛΜΥΡΟΥ ΚΠΑ							X		
ΤΡΙΚΑΛΩΝ									
ΚΟΙΝΩΝΙΚΕΣ ΣΥΝΕΤΑΙΡΙΣΤΙΚΕΣ ΔΡΑΣΤΗΡΙΟΤΗΤΕΣ ΕΥΠΑΘΩΝ ΟΜΑΔΩΝ "ΕΔΡΑ"	X	X							
ΔΗΜΟΣ ΤΡΙΚΚΑΙΩΝ ΚΠΑ							X		
ΔΗΜΟΣ ΚΑΛΑΜΠΑΚΑΣ ΚΠΑ							X		

Φάση 2^η: «Περιφερειακό Στρατηγικό Σχέδιο Κοινωνικής Ένταξης και αναλυτικό Σχέδιο Δράσης για την εφαρμογή Παρεμβάσεων Καταπολέμησης της Φτώχειας και Εμβάθυνσης της Κοινωνικής Συνοχής στην Περιφέρεια Θεσσαλίας»

ΠΕΡΙΦΕΡΕΙΑΚΗ ΕΝΟΤΗΤΑ	B.4 ΜΕΛΗ ΠΟΛΥΤΕΚΝΩΝ ΟΙΚΟΓΕΝΕΙΩΝ ΜΕ ΧΑΜΗΛΟ ΟΙΚΟΓΕΝΕΙΑΚΟ ΕΙΣΟΔΗΜΑ								
	ΚΑΤΗΓΟΡΙΕΣ ΠΑΡΕΧΟΜΕΝΩΝ ΥΠΗΡΕΣΙΩΝ ΚΟΙΝΩΝΙΚΗΣ ΥΠΟΣΤΗΡΙΞΗΣ								
	ΠΡΟΣΒΑΣΗ ΣΕ ΥΠΗΡΕΣΙΕΣ ΥΓΕΙΑΣ ΚΑΙ ΠΡΟΝΟΙΑΣ		ΠΡΟΣΒΑΣΗ ΣΕ ΒΑΣΙΚΑ ΑΓΑΘΑ				ΠΡΟΣΒΑΣΗ ΣΤΗΝ:		
	ΨΥΧΟΚΟΙΝΩΝΙΚΕΣ ΥΠΗΡΕΣΙΕΣ	ΠΡΟΛΗΨΗ ΥΓΕΙΑΣ	ΣΤΕΓΑΣΗ-ΦΙΛΟΞΕΝΙΑ	ΔΙΑΝΟΜΗ ΤΡΟΦΙΜΩΝ	ΕΙΣΟΔΗΜΑΤΙΚΗ ΣΤΗΡΙΞΗ	ΔΡΑΣΕΙΣ ΕΝΣΩΜΑΤΩΣΗΣ - ΠΡΟΩΘΗΣΗΣ ΣΤΗΝ ΑΠΑΣΧΟΛΗΣΗ	ΑΠΑΣΧΟΛΗΣΗ	ΚΑΤΑΡΤΙΣΗ	ΚΟΙΝΩΝΙΚΗ ΕΠΙΧΕΙΡΗΜΑΤΙΚΟΤΗΤΑ
ΚΑΡΔΙΤΣΑΣ									
ΕΝΩΣΗ ΠΟΛΥΤΕΚΝΩΝ ΜΟΥΖΑΚΙΟΥ ΚΑΙ ΠΕΡΙΧΩΡΩΝ				X		X			
ΣΥΛΛΟΓΟΣ ΠΟΛΥΤΕΚΝΩΝ ΓΟΝΕΩΝ ΣΟΦΑΔΩΝ ΚΑΙ ΠΕΡΙΧΩΡΩΝ				X					
ΛΑΡΙΣΑΣ									
ΙΝΣΤΙΤΟΥΤΟ ΚΑΤΑΝΑΛΩΤΩΝ ΘΕΣΣΑΛΙΑΣ (ΙΝ.ΚΑ ΘΕΣΣΑΛΙΑΣ)	X (νομικές υπηρεσίες)								
ΕΛΛΗΝΙΚΟΣ ΕΡΥΘΡΟΣ ΣΤΑΥΡΟΣ - ΚΟΙΝΩΝΙΚΗ ΥΠΗΡΕΣΙΑ ΛΑΡΙΣΑΣ	X	X							

Φάση 2^η: «Περιφερειακό Στρατηγικό Σχέδιο Κοινωνικής Ένταξης και αναλυτικό Σχέδιο Δράσης για την εφαρμογή Παρεμβάσεων Καταπολέμησης της Φτώχειας και Εμβάθυνσης της Κοινωνικής Συνοχής στην Περιφέρεια Θεσσαλίας»

ΠΕΡΙΦΕΡΕΙΑΚΗ ΕΝΟΤΗΤΑ	B.4 ΜΕΛΗ ΠΟΛΥΤΕΚΝΩΝ ΟΙΚΟΓΕΝΕΙΩΝ ΜΕ ΧΑΜΗΛΟ ΟΙΚΟΓΕΝΕΙΑΚΟ ΕΙΣΟΔΗΜΑ								
	ΚΑΤΗΓΟΡΙΕΣ ΠΑΡΕΧΟΜΕΝΩΝ ΥΠΗΡΕΣΙΩΝ ΚΟΙΝΩΝΙΚΗΣ ΥΠΟΣΤΗΡΙΞΗΣ								
	ΠΡΟΣΒΑΣΗ ΣΕ ΥΠΗΡΕΣΙΕΣ ΥΓΕΙΑΣ ΚΑΙ ΠΡΟΝΟΙΑΣ		ΠΡΟΣΒΑΣΗ ΣΕ ΒΑΣΙΚΑ ΑΓΑΘΑ				ΠΡΟΣΒΑΣΗ ΣΤΗΝ:		
	ΨΥΧΟΚΟΙΝΩΝΙΚΕΣ ΥΠΗΡΕΣΙΕΣ	ΠΡΟΛΗΨΗ ΥΓΕΙΑΣ	ΣΤΕΓΑΣΗ-ΦΙΛΟΞΕΝΙΑ	ΔΙΑΝΟΜΗ ΤΡΟΦΙΜΩΝ	ΕΙΣΟΔΗΜΑΤΙΚΗ ΣΤΗΡΙΞΗ	ΔΡΑΣΕΙΣ ΕΝΣΩΜΑΤΩΣΗΣ - ΠΡΟΩΘΗΣΗΣ ΣΤΗΝ ΑΠΑΣΧΟΛΗΣΗ	ΑΠΑΣΧΟΛΗΣΗ	ΚΑΤΑΡΤΙΣΗ	ΚΟΙΝΩΝΙΚΗ ΕΠΙΧΕΙΡΗΜΑΤΙΚΟΤΗΤΑ
ΦΙΛΑΝΘΡΩΠΙΚΟ ΣΩΜΑΤΕΙΟ «ΙΩΑΝΝΗΣ Ο ΧΡΥΣΟΣΤΟΜΟΣ»	X			X					
ΕΝΩΣΗ ΠΟΛΥΤΕΚΝΩΝ ΛΑΡΙΣΑΣ				X					
ΦΙΛΑΝΘΡΩΠΙΚΟΣ & ΠΟΛΙΤΙΣΤΙΚΟΣ ΣΥΛΛΟΓΟΣ « Η ΑΡΩΓΗ» ΑΜΠΕΛΩΝΑ				X					
ΠΡΟΟΔΕΥΤΙΚΟΣ ΣΥΛΛΟΓΟΣ ΚΥΡΙΩΝ ΚΑΙ ΔΕΣΠΟΙΝΙΔΩΝ ΤΥΡΝΑΒΟΥ 'Η ΕΛΠΙΣ'				X					
ΜΑΓΝΗΣΙΑΣ									
ΕΝΩΣΗ ΠΟΛΥΤΕΚΝΩΝ Ν. ΜΑΓΝΗΣΙΑΣ				X	X				

Φάση 2^η: «Περιφερειακό Στρατηγικό Σχέδιο Κοινωνικής Ένταξης και αναλυτικό Σχέδιο Δράσης για την εφαρμογή Παρεμβάσεων Καταπολέμησης της Φτώχειας και Εμβάθυνσης της Κοινωνικής Συνοχής στην Περιφέρεια Θεσσαλίας»

ΠΕΡΙΦΕΡΕΙΑΚΗ ΕΝΟΤΗΤΑ	B.4 ΜΕΛΗ ΠΟΛΥΤΕΚΝΩΝ ΟΙΚΟΓΕΝΕΙΩΝ ΜΕ ΧΑΜΗΛΟ ΟΙΚΟΓΕΝΕΙΑΚΟ ΕΙΣΟΔΗΜΑ								
	ΚΑΤΗΓΟΡΙΕΣ ΠΑΡΕΧΟΜΕΝΩΝ ΥΠΗΡΕΣΙΩΝ ΚΟΙΝΩΝΙΚΗΣ ΥΠΟΣΤΗΡΙΞΗΣ								
	ΠΡΟΣΒΑΣΗ ΣΕ ΥΠΗΡΕΣΙΕΣ ΥΓΕΙΑΣ ΚΑΙ ΠΡΟΝΟΙΑΣ		ΠΡΟΣΒΑΣΗ ΣΕ ΒΑΣΙΚΑ ΑΓΑΘΑ				ΠΡΟΣΒΑΣΗ ΣΤΗΝ:		
	ΨΥΧΟΚΟΙΝΩΝΙΚΕΣ ΥΠΗΡΕΣΙΕΣ	ΠΡΟΛΗΨΗ ΥΓΕΙΑΣ	ΣΤΕΓΑΣΗ-ΦΙΛΟΞΕΝΙΑ	ΔΙΑΝΟΜΗ ΤΡΟΦΙΜΩΝ	ΕΙΣΟΔΗΜΑΤΙΚΗ ΣΤΗΡΙΞΗ	ΔΡΑΣΕΙΣ ΕΝΣΩΜΑΤΩΣΗΣ - ΠΡΟΩΘΗΣΗΣ ΣΤΗΝ ΑΠΑΣΧΟΛΗΣΗ	ΑΠΑΣΧΟΛΗΣΗ	ΚΑΤΑΡΤΙΣΗ	ΚΟΙΝΩΝΙΚΗ ΕΠΙΧΕΙΡΗΜΑΤΙΚΟΤΗΤΑ
ΚΥΨΕΛΗ ΜΕΛΙΣΣΑΤΙΚΩΝ (Α.μ.Κ.Ε.)	X	X		X				X	
ΤΡΙΚΑΛΩΝ									
ΣΥΛΛΟΓΟΣ ΠΟΛΥΤΕΚΝΩΝ ΓΟΝΕΩΝ Ν. ΤΡΙΚΑΛΩΝ				X					

Φάση 2^η: «Περιφερειακό Στρατηγικό Σχέδιο Κοινωνικής Ένταξης και αναλυτικό Σχέδιο Δράσης για την εφαρμογή Παρεμβάσεων Καταπολέμησης της Φτώχειας και Εμβάθυνσης της Κοινωνικής Συνοχής στην Περιφέρεια Θεσσαλίας»

ΠΕΡΙΦΕΡΕΙΑΚΗ ΕΝΟΤΗΤΑ	B.5 ΑΡΧΗΓΟΙ ΜΟΝΟΓΟΝΕΪΚΩΝ ΟΙΚΟΓΕΝΕΙΩΝ								
	ΚΑΤΗΓΟΡΙΕΣ ΠΑΡΕΧΟΜΕΝΩΝ ΥΠΗΡΕΣΙΩΝ ΚΟΙΝΩΝΙΚΗΣ ΥΠΟΣΤΗΡΙΞΗΣ								
	ΠΡΟΣΒΑΣΗ ΣΕ ΥΠΗΡΕΣΙΕΣ ΥΓΕΙΑΣ ΚΑΙ ΠΡΟΝΟΙΑΣ		ΠΡΟΣΒΑΣΗ ΣΕ ΒΑΣΙΚΑ ΑΓΑΘΑ				ΠΡΟΣΒΑΣΗ ΣΤΗΝ:		
	ΨΥΧΟΚΟΙΝΩΝΙΚΕΣ ΥΠΗΡΕΣΙΕΣ	ΠΡΟΛΗΨΗ ΥΓΕΙΑΣ	ΣΤΕΓΑΣΗ-ΦΙΛΟΞΕΝΙΑ	ΔΙΑΝΟΜΗ ΤΡΟΦΙΜΩΝ	ΕΙΣΟΔΗΜΑΤΙΚΗ ΣΤΗΡΙΞΗ	ΔΡΑΣΕΙΣ ΕΝΣΩΜΑΤΩΣΗΣ - ΠΡΟΩΘΗΣΗΣ ΣΤΗΝ ΑΠΑΣΧΟΛΗΣΗ	ΑΠΑΣΧΟΛΗΣΗ	ΚΑΤΑΡΤΙΣΗ	ΚΟΙΝΩΝΙΚΗ ΕΠΙΧΕΙΡΗΜΑΤΙΚΟΤΗΤΑ
ΚΑΡΔΙΤΣΑΣ									
ΣΥΛΛΟΓΟΣ ΜΟΝΟΓΟΝΕΪΚΩΝ ΟΙΚΟΓΕΝΕΙΩΝ Ν. ΚΑΡΔΙΤΣΑΣ	X	X		X					
ΔΗΜΟΣ ΚΑΡΔΙΤΣΑΣ ΚΟΙΝΩΝΙΚΕΣ ΔΟΜΕΣ ΑΝΤΙΜΕΤΩΠΙΣΗΣ ΤΗΣ ΦΤΩΧΕΙΑΣ				X					
ΛΑΡΙΣΑΣ									
ΔΗΜΟΣ ΛΑΡΙΣΑΣ ΚΟΙΝΩΝΙΚΕΣ ΔΟΜΕΣ ΑΝΤΙΜΕΤΩΠΙΣΗΣ ΤΗΣ ΦΤΩΧΕΙΑΣ		X		X					
ΕΛΛΗΝΙΚΟΣ ΕΡΥΘΡΟΣ ΣΤΑΥΡΟΣ - ΚΟΙΝΩΝΙΚΗ ΥΠΗΡΕΣΙΑ ΛΑΡΙΣΑΣ	X								
ΗΡΑΚΛΕΙΔΙΟΝ-ΑΧΙΛΛΕΙΟΝ ΓΗΡΟΚΟΜΕΙΟ ΑΓΙΑΣ				X					
ΦΙΛΑΝΘΡΩΠΙΚΟΣ & ΠΟΛΙΤΙΣΤΙΚΟΣ ΣΥΛΛΟΓΟΣ « Η ΑΡΩΓΗ » ΑΜΠΕΛΩΝΑ				X					

Φάση 2^η: «Περιφερειακό Στρατηγικό Σχέδιο Κοινωνικής Ένταξης και αναλυτικό Σχέδιο Δράσης για την εφαρμογή Παρεμβάσεων Καταπολέμησης της Φτώχειας και Εμβάθυνσης της Κοινωνικής Συνοχής στην Περιφέρεια Θεσσαλίας»

ΠΕΡΙΦΕΡΕΙΑΚΗ ΕΝΟΤΗΤΑ	B.5 ΑΡΧΗΓΟΙ ΜΟΝΟΓΟΝΕΪΚΩΝ ΟΙΚΟΓΕΝΕΙΩΝ								
	ΚΑΤΗΓΟΡΙΕΣ ΠΑΡΕΧΟΜΕΝΩΝ ΥΠΗΡΕΣΙΩΝ ΚΟΙΝΩΝΙΚΗΣ ΥΠΟΣΤΗΡΙΞΗΣ								
	ΠΡΟΣΒΑΣΗ ΣΕ ΥΠΗΡΕΣΙΕΣ ΥΓΕΙΑΣ ΚΑΙ ΠΡΟΝΟΙΑΣ		ΠΡΟΣΒΑΣΗ ΣΕ ΒΑΣΙΚΑ ΑΓΑΘΑ				ΠΡΟΣΒΑΣΗ ΣΤΗΝ:		
	ΨΥΧΟΚΟΙΝΩΝΙΚΕΣ ΥΠΗΡΕΣΙΕΣ	ΠΡΟΛΗΨΗ ΥΓΕΙΑΣ	ΣΤΕΓΑΣΗ-ΦΙΛΟΞΕΝΙΑ	ΔΙΑΝΟΜΗ ΤΡΟΦΙΜΩΝ	ΕΙΣΟΔΗΜΑΤΙΚΗ ΣΤΗΡΙΞΗ	ΔΡΑΣΕΙΣ ΕΝΣΩΜΑΤΩΣΗΣ - ΠΡΟΩΘΗΣΗΣ ΣΤΗΝ ΑΠΑΣΧΟΛΗΣΗ	ΑΠΑΣΧΟΛΗΣΗ	ΚΑΤΑΡΤΙΣΗ	ΚΟΙΝΩΝΙΚΗ ΕΠΙΧΕΙΡΗΜΑΤΙΚΟΤΗΤΑ
ΠΡΟΟΔΕΥΤΙΚΟΣ ΣΥΛΛΟΓΟΣ ΚΥΡΙΩΝ ΚΑΙ ΔΕΣΠΟΙΝΙΔΩΝ ΤΥΡΝΑΒΟΥ 'Η ΕΛΠΙΣ'				X					
ΕΛΛΗΝΙΚΗ ΜΕΡΙΜΝΑ ΛΑΡΙΣΑΣ (ΠΑΙΔΙΚΗ ΣΤΕΓΗ)			X	X		X			
ΜΑΓΝΗΣΙΑΣ									
ΔΗΜΟΣ ΒΟΛΟΥ ΚΟΙΝΩΝΙΚΕΣ ΔΟΜΕΣ ΑΝΤΙΜΕΤΩΠΙΣΗΣ ΤΗΣ ΦΤΩΧΕΙΑΣ				X					
ΠΑΝΕΛΛΗΝΙΟΣ ΣΥΛΛΟΓΟΣ ΜΟΝΟΓΟΝΕΪΚΩΝ ΚΑΙ ΑΠΡΟΣΤΑΤΕΥΤΩΝ ΑΤΟΜΩΝ ΒΟΛΟΥ						X			
ΤΡΙΚΑΛΩΝ									
ΔΗΜΟΣ ΤΡΙΚΑΙΩΝ ΚΟΙΝΩΝΙΚΕΣ ΔΟΜΕΣ ΑΝΤΙΜΕΤΩΠΙΣΗΣ ΤΗΣ ΦΤΩΧΕΙΑΣ				X					

Φάση 2^η: «Περιφερειακό Στρατηγικό Σχέδιο Κοινωνικής Ένταξης και αναλυτικό Σχέδιο Δράσης για την εφαρμογή Παρεμβάσεων Καταπολέμησης της Φτώχειας και Εμβάθυνσης της Κοινωνικής Συνοχής στην Περιφέρεια Θεσσαλίας»

ΠΕΡΙΦΕΡΕΙΑΚΗ ΕΝΟΤΗΤΑ	B.6 ΓΥΝΑΙΚΕΣ, ΘΥΜΑΤΑ ΚΑΚΟΠΟΙΗΣΗΣ								
	ΚΑΤΗΓΟΡΙΕΣ ΠΑΡΕΧΟΜΕΝΩΝ ΥΠΗΡΕΣΙΩΝ ΚΟΙΝΩΝΙΚΗΣ ΥΠΟΣΤΗΡΙΞΗΣ								
	ΠΡΟΣΒΑΣΗ ΣΕ ΥΠΗΡΕΣΙΕΣ ΥΓΕΙΑΣ ΚΑΙ ΠΡΟΝΟΙΑΣ		ΠΡΟΣΒΑΣΗ ΣΕ ΒΑΣΙΚΑ ΑΓΑΘΑ				ΠΡΟΣΒΑΣΗ ΣΤΗΝ:		
	ΨΥΧΟΚΟΙΝΩΝΙΚΕΣ ΥΠΗΡΕΣΙΕΣ	ΠΡΟΛΗΨΗ ΥΓΕΙΑΣ	ΣΤΕΓΑΣΗ-ΦΙΛΟΞΕΝΙΑ	ΔΙΑΝΟΜΗ ΤΡΟΦΙΜΩΝ	ΕΙΣΟΔΗΜΑΤΙΚΗ ΣΤΗΡΙΞΗ	ΔΡΑΣΕΙΣ ΕΝΣΩΜΑΤΩΣΗΣ - ΠΡΟΩΘΗΣΗΣ ΣΤΗΝ ΑΠΑΣΧΟΛΗΣΗ	ΑΠΑΣΧΟΛΗΣΗ	ΚΑΤΑΡΤΙΣΗ	ΚΟΙΝΩΝΙΚΗ ΕΠΙΧΕΙΡΗΜΑΤΙΚΟΤΗΤΑ
ΚΑΡΔΙΤΣΑΣ									
ΕΠΙΜΕΛΗΤΗΡΙΟ ΚΑΡΔΙΤΣΑΣ						X			
ΕΝΩΣΗ ΓΥΝΑΙΚΩΝ ΕΛΛΑΔΟΣ ΚΑΡΔΙΤΣΑΣ	X								
ΣΩΜΑ ΕΛΛΗΝΙΚΟΥ ΟΔΗΓΙΣΜΟΥ ΚΑΡΔΙΤΣΑΣ						X			
ΠΕΡΙΦΕΡΕΙΑΚΟ ΘΕΑΤΡΟ ΚΑΡΔΙΤΣΑΣ	X								
ΚΕΝΤΡΟ ΓΥΝΑΙΚΩΝ ΚΑΡΔΙΤΣΑΣ			X						
ΛΑΡΙΣΑΣ									
ΔΗΜΟΣ ΦΑΡΣΑΛΩΝ ΥΠΗΡΕΣΙΑΚΗ ΜΟΝΑΔΑ ΚΟΙΝ.ΠΟΛΙΤΙΚΗΣ ΚΑΙ ΠΟΛΙΤΙΚΗΣ ΙΣΟΤΗΤΑΣ ΤΩΝ ΦΥΛΩΝ	X								
ΔΗΜΟΣ ΑΓΙΑΣ ΥΠΗΡΕΣΙΑΚΗ ΜΟΝΑΔΑ ΚΟΙΝ.ΠΟΛΙΤΙΚΗΣ ΚΑΙ ΠΟΛΙΤΙΚΗΣ ΙΣΟΤΗΤΑΣ ΤΩΝ ΦΥΛΩΝ	X								

Φάση 2^η: «Περιφερειακό Στρατηγικό Σχέδιο Κοινωνικής Ένταξης και αναλυτικό Σχέδιο Δράσης για την εφαρμογή Παρεμβάσεων Καταπολέμησης της Φτώχειας και Εμβάθυνσης της Κοινωνικής Συνοχής στην Περιφέρεια Θεσσαλίας»

ΠΕΡΙΦΕΡΕΙΑΚΗ ΕΝΟΤΗΤΑ	B.6 ΓΥΝΑΙΚΕΣ, ΘΥΜΑΤΑ ΚΑΚΟΠΟΙΗΣΗΣ								
	ΚΑΤΗΓΟΡΙΕΣ ΠΑΡΕΧΟΜΕΝΩΝ ΥΠΗΡΕΣΙΩΝ ΚΟΙΝΩΝΙΚΗΣ ΥΠΟΣΤΗΡΙΞΗΣ								
	ΠΡΟΣΒΑΣΗ ΣΕ ΥΠΗΡΕΣΙΕΣ ΥΓΕΙΑΣ ΚΑΙ ΠΡΟΝΟΙΑΣ		ΠΡΟΣΒΑΣΗ ΣΕ ΒΑΣΙΚΑ ΑΓΑΘΑ				ΠΡΟΣΒΑΣΗ ΣΤΗΝ:		
	ΨΥΧΟΚΟΙΝΩΝΙΚΕΣ ΥΠΗΡΕΣΙΕΣ	ΠΡΟΛΗΨΗ ΥΓΕΙΑΣ	ΣΤΕΓΑΣΗ-ΦΙΛΟΞΕΝΙΑ	ΔΙΑΝΟΜΗ ΤΡΟΦΙΜΩΝ	ΕΙΣΟΔΗΜΑΤΙΚΗ ΣΤΗΡΙΞΗ	ΔΡΑΣΕΙΣ ΕΝΣΩΜΑΤΩΣΗΣ - ΠΡΟΩΘΗΣΗΣ ΣΤΗΝ ΑΠΑΣΧΟΛΗΣΗ	ΑΠΑΣΧΟΛΗΣΗ	ΚΑΤΑΡΤΙΣΗ	ΚΟΙΝΩΝΙΚΗ ΕΠΙΧΕΙΡΗΜΑΤΙΚΟΤΗΤΑ
ΠΕΠΙΣ ΘΕΣΣΑΛΙΑΣ	X								
ΞΕΝΩΝΑΣ ΛΑΡΙΣΑΣ			X						
ΣΥΜΒΟΥΛΕΥΤΙΚΟ ΚΕΝΤΡΟ ΛΑΡΙΣΑΣ	X								
ΣΩΜΑ ΕΛΛΗΝΙΚΟΥ ΟΔΗΓΙΣΜΟΥ ΛΑΡΙΣΑΣ						X			
ΕΝΩΣΗ ΓΥΝΑΙΚΩΝ ΕΛΛΑΔΟΣ ΛΑΡΙΣΑΣ	X								
ΛΥΚΕΙΟ ΤΩΝ ΕΛΛΗΝΙΔΩΝ ΛΑΡΙΣΑΣ	X								
ΣΟΡΟΠΤΙΜΙΣΤΙΚΟΣ ΟΜΙΛΟΣ ΛΑΡΙΣΑΣ	X	X							
ΠΕΡΙΦ. ΘΕΣΣΑΛΙΑΣ GENDER EXPERT ΠΕΡΙΦΕΡΕΙΑΣ						X			
ΜΑΓΝΗΣΙΑΣ									
ΠΕΡΙΦ. ΘΕΣΣΑΛΙΑΣ GENDER EXPERT ΠΕΡΙΦΕΡΕΙΑΣ						X			

Φάση 2^η: «Περιφερειακό Στρατηγικό Σχέδιο Κοινωνικής Ένταξης και αναλυτικό Σχέδιο Δράσης για την εφαρμογή Παρεμβάσεων Καταπολέμησης της Φτώχειας και Εμβάθυνσης της Κοινωνικής Συνοχής στην Περιφέρεια Θεσσαλίας»

ΠΕΡΙΦΕΡΕΙΑΚΗ ΕΝΟΤΗΤΑ	B.6 ΓΥΝΑΙΚΕΣ, ΘΥΜΑΤΑ ΚΑΚΟΠΟΙΗΣΗΣ								
	ΚΑΤΗΓΟΡΙΕΣ ΠΑΡΕΧΟΜΕΝΩΝ ΥΠΗΡΕΣΙΩΝ ΚΟΙΝΩΝΙΚΗΣ ΥΠΟΣΤΗΡΙΞΗΣ								
	ΠΡΟΣΒΑΣΗ ΣΕ ΥΠΗΡΕΣΙΕΣ ΥΓΕΙΑΣ ΚΑΙ ΠΡΟΝΟΙΑΣ		ΠΡΟΣΒΑΣΗ ΣΕ ΒΑΣΙΚΑ ΑΓΑΘΑ				ΠΡΟΣΒΑΣΗ ΣΤΗΝ:		
	ΨΥΧΟΚΟΙΝΩΝΙΚΕΣ ΥΠΗΡΕΣΙΕΣ	ΠΡΟΛΗΨΗ ΥΓΕΙΑΣ	ΣΤΕΓΑΣΗ-ΦΙΛΟΞΕΝΙΑ	ΔΙΑΝΟΜΗ ΤΡΟΦΙΜΩΝ	ΕΙΣΟΔΗΜΑΤΙΚΗ ΣΤΗΡΙΞΗ	ΔΡΑΣΕΙΣ ΕΝΣΩΜΑΤΩΣΗΣ - ΠΡΟΩΘΗΣΗΣ ΣΤΗΝ ΑΠΑΣΧΟΛΗΣΗ	ΑΠΑΣΧΟΛΗΣΗ	ΚΑΤΑΡΤΙΣΗ	ΚΟΙΝΩΝΙΚΗ ΕΠΙΧΕΙΡΗΜΑΤΙΚΟΤΗΤΑ
ΕΝΩΣΗ ΓΥΝΑΙΚΩΝ ΕΛΛΑΔΟΣ ΒΟΛΟΥ	X								
ΛΥΚΕΙΟ ΕΛΛΗΝΙΔΩΝ ΒΟΛΟΥ	X								
ΣΩΜΑ ΕΛΛΗΝΙΚΟΥ ΟΔΗΓΙΣΜΟΥ ΒΟΛΟΥ									
ΣΟΡΟΠΤΙΜΙΣΤΙΚΟΣ ΟΜΙΛΟΣ ΒΟΛΟΥ «ΘΕΤΙΣ»	X	X							
Α' ΣΟΡΟΠΤΙΜΙΣΤΙΚΟΣ ΟΜΙΛΟΣ ΒΟΛΟΥ	X	X							
ΕΛΛΗΝΙΚΗ ΜΕΡΙΜΝΑ ΒΟΛΟΥ	X	X	X			X			
HOME START ΝΕΑΣ ΙΩΝΙΑΣ ΒΟΛΟΥ	X								
ΞΕΝΩΝΑΣ ΒΟΛΟΥ	X		X	X		X			X
ΕΠΙΜΕΛΗΤΗΡΙΟ ΜΑΓΝΗΣΙΑΣ									
ΤΡΙΚΑΛΩΝ									

Φάση 2^η: «Περιφερειακό Στρατηγικό Σχέδιο Κοινωνικής Ένταξης και αναλυτικό Σχέδιο Δράσης για την εφαρμογή Παρεμβάσεων Καταπολέμησης της Φτώχειας και Εμβάθυνσης της Κοινωνικής Συνοχής στην Περιφέρεια Θεσσαλίας»

ΠΕΡΙΦΕΡΕΙΑΚΗ ΕΝΟΤΗΤΑ	B.6 ΓΥΝΑΙΚΕΣ, ΘΥΜΑΤΑ ΚΑΚΟΠΟΙΗΣΗΣ								
	ΚΑΤΗΓΟΡΙΕΣ ΠΑΡΕΧΟΜΕΝΩΝ ΥΠΗΡΕΣΙΩΝ ΚΟΙΝΩΝΙΚΗΣ ΥΠΟΣΤΗΡΙΞΗΣ								
	ΠΡΟΣΒΑΣΗ ΣΕ ΥΠΗΡΕΣΙΕΣ ΥΓΕΙΑΣ ΚΑΙ ΠΡΟΝΟΙΑΣ		ΠΡΟΣΒΑΣΗ ΣΕ ΒΑΣΙΚΑ ΑΓΑΘΑ				ΠΡΟΣΒΑΣΗ ΣΤΗΝ:		
	ΨΥΧΟΚΟΙΝΩΝΙΚΕΣ ΥΠΗΡΕΣΙΕΣ	ΠΡΟΛΗΨΗ ΥΓΕΙΑΣ	ΣΤΕΓΑΣΗ-ΦΙΛΟΞΕΝΙΑ	ΔΙΑΝΟΜΗ ΤΡΟΦΙΜΩΝ	ΕΙΣΟΔΗΜΑΤΙΚΗ ΣΤΗΡΙΞΗ	ΔΡΑΣΕΙΣ ΕΝΣΩΜΑΤΩΣΗΣ - ΠΡΟΩΘΗΣΗΣ ΣΤΗΝ ΑΠΑΣΧΟΛΗΣΗ	ΑΠΑΣΧΟΛΗΣΗ	ΚΑΤΑΡΤΙΣΗ	ΚΟΙΝΩΝΙΚΗ ΕΠΙΧΕΙΡΗΜΑΤΙΚΟΤΗΤΑ
ΣΥΜΒΟΥΛΕΥΤΙΚΟ ΚΕΝΤΡΟ ΤΡΙΚΑΛΩΝ	X								
ΕΠΙΜΕΛΗΤΗΡΙΟ ΤΡΙΚΑΛΩΝ									
ΣΥΝ-ΕΙΡΜΟΣ-ΑΜΚΕ ΚΟΙΝΩΝΙΚΗΣ ΑΛΛΗΛΕΓΓΥΗΣ				X				X	
ΣΩΜΑ ΕΛΛΗΝΙΚΟΥ ΟΔΗΓΙΣΜΟΥ ΤΡΙΚΑΛΩΝ	X								
ΕΝΩΣΗ ΓΥΝΑΙΚΩΝ ΕΛΛΑΔΟΣ ΤΡΙΚΑΛΩΝ	X								
ΠΕΡΙΦ. ΘΕΣΣΑΛΙΑΣ GENDER EXPERT ΠΕΡΙΦΕΡΕΙΑΣ						X			
ΚΕΝΤΡΟ ΚΟΙΝΩΝΙΚΗΣ ΠΑΡΕΜΒΑΣΗΣ ΤΡΙΚΑΛΩΝ	X								
ΣΥΛΛΟΓΟΣ ΜΟΝΟΓΟΝΕΪΚΩΝ ΟΙΚΟΓΕΝΕΙΩΝ ΤΡΙΚΑΛΩΝ									X

Φάση 2^η: «Περιφερειακό Στρατηγικό Σχέδιο Κοινωνικής Ένταξης και αναλυτικό Σχέδιο Δράσης για την εφαρμογή Παρεμβάσεων Καταπολέμησης της Φτώχειας και Εμβάθυνσης της Κοινωνικής Συνοχής στην Περιφέρεια Θεσσαλίας»

ΠΕΡΙΦΕΡΕΙΑΚΗ ΕΝΟΤΗΤΑ	B.6 ΓΥΝΑΙΚΕΣ, ΘΥΜΑΤΑ ΚΑΚΟΠΟΙΗΣΗΣ								
	ΚΑΤΗΓΟΡΙΕΣ ΠΑΡΕΧΟΜΕΝΩΝ ΥΠΗΡΕΣΙΩΝ ΚΟΙΝΩΝΙΚΗΣ ΥΠΟΣΤΗΡΙΞΗΣ								
	ΠΡΟΣΒΑΣΗ ΣΕ ΥΠΗΡΕΣΙΕΣ ΥΓΕΙΑΣ ΚΑΙ ΠΡΟΝΟΙΑΣ		ΠΡΟΣΒΑΣΗ ΣΕ ΒΑΣΙΚΑ ΑΓΑΘΑ				ΠΡΟΣΒΑΣΗ ΣΤΗΝ:		
	ΨΥΧΟΚΟΙΝΩΝΙΚΕΣ ΥΠΗΡΕΣΙΕΣ	ΠΡΟΛΗΨΗ ΥΓΕΙΑΣ	ΣΤΕΓΑΣΗ-ΦΙΛΟΞΕΝΙΑ	ΔΙΑΝΟΜΗ ΤΡΟΦΙΜΩΝ	ΕΙΣΟΔΗΜΑΤΙΚΗ ΣΤΗΡΙΞΗ	ΔΡΑΣΕΙΣ ΕΝΣΩΜΑΤΩΣΗΣ - ΠΡΟΩΘΗΣΗΣ ΣΤΗΝ ΑΠΑΣΧΟΛΗΣΗ	ΑΠΑΣΧΟΛΗΣΗ	ΚΑΤΑΡΤΙΣΗ	ΚΟΙΝΩΝΙΚΗ ΕΠΙΧΕΙΡΗΜΑΤΙΚΟΤΗΤΑ
ΙΝΣΤΙΤΟΥΤΟ ΨΥΧΟΚΟΙΝΩΝΙΚΗΣ ΑΝΑΠΤΥΞΗΣ ΠΑΙΔΙΟΥ, ΕΦΗΒΟΥ & ΟΙΚΟΓΕΝΕΙΑΣ		X							

Φάση 2^η: «Περιφερειακό Στρατηγικό Σχέδιο Κοινωνικής Ένταξης και αναλυτικό Σχέδιο Δράσης για την εφαρμογή Παρεμβάσεων Καταπολέμησης της Φτώχειας και Εμβάθυνσης της Κοινωνικής Συνοχής στην Περιφέρεια Θεσσαλίας»

ΠΕΡΙΦΕΡΕΙΑΚΗ ΕΝΟΤΗΤΑ	B.7 ΠΑΙΔΙΑ, ΘΥΜΑΤΑ ΚΑΚΟΠΟΙΗΣΗΣ								
	ΚΑΤΗΓΟΡΙΕΣ ΠΑΡΕΧΟΜΕΝΩΝ ΥΠΗΡΕΣΙΩΝ ΚΟΙΝΩΝΙΚΗΣ ΥΠΟΣΤΗΡΙΞΗΣ								
	ΠΡΟΣΒΑΣΗ ΣΕ ΥΠΗΡΕΣΙΕΣ ΥΓΕΙΑΣ ΚΑΙ ΠΡΟΝΟΙΑΣ		ΠΡΟΣΒΑΣΗ ΣΕ ΒΑΣΙΚΑ ΑΓΑΘΑ				ΠΡΟΣΒΑΣΗ ΣΤΗΝ:		
	ΨΥΧΟΚΟΙΝΩΝΙΚΕΣ ΥΠΗΡΕΣΙΕΣ	ΠΡΟΛΗΨΗ ΥΓΕΙΑΣ	ΣΤΕΓΑΣΗ-ΦΙΛΟΞΕΝΙΑ	ΔΙΑΝΟΜΗ ΤΡΟΦΙΜΩΝ	ΕΙΣΟΔΗΜΑΤΙΚΗ ΣΤΗΡΙΞΗ	ΔΡΑΣΕΙΣ ΕΝΣΩΜΑΤΩΣΗΣ - ΠΡΩΘΗΣΗΣ ΣΤΗΝ ΑΠΑΣΧΟΛΗΣΗ	ΑΠΑΣΧΟΛΗΣΗ	ΚΑΤΑΡΤΙΣΗ	ΚΟΙΝΩΝΙΚΗ ΕΠΙΧΕΙΡΗΜΑΤΙΚΟΤΗΤΑ
ΚΑΡΔΙΤΣΑΣ									
ΚΕΝΤΡΟ ΓΥΝΑΙΚΩΝ ΚΑΡΔΙΤΣΑΣ			X						
ΛΑΡΙΣΑΣ									
ΜΑΓΝΗΣΙΑΣ									
ΕΛΛΗΝΙΚΗ ΜΕΡΙΜΝΑ ΒΟΛΟΥ	X	X	X			X			
HOME - START ΝΕΑΣ ΙΩΝΙΑΣ ΒΟΛΟΥ	X								
ΤΡΙΚΑΛΩΝ									
ΙΝΣΤΙΤΟΥΤΟ ΨΥΧΟΚΟΙΝΩΝΙΚΗΣ ΑΝΑΠΤΥΞΗΣ ΠΑΙΔΙΟΥ, ΕΦΗΒΟΥ & ΟΙΚΟΓΕΝΕΙΑΣ		X							

Φάση 2^η: «Περιφερειακό Στρατηγικό Σχέδιο Κοινωνικής Ένταξης και αναλυτικό Σχέδιο Δράσης για την εφαρμογή Παρεμβάσεων Καταπολέμησης της Φτώχειας και Εμβάθυνσης της Κοινωνικής Συνοχής στην Περιφέρεια Θεσσαλίας»

ΠΕΡΙΦΕΡΕΙΑΚΗ ΕΝΟΤΗΤΑ	B.8 ΜΕΤΑΝΑΣΤΕΣ								
	ΚΑΤΗΓΟΡΙΕΣ ΠΑΡΕΧΟΜΕΝΩΝ ΥΠΗΡΕΣΙΩΝ ΚΟΙΝΩΝΙΚΗΣ ΥΠΟΣΤΗΡΙΞΗΣ								
	ΠΡΟΣΒΑΣΗ ΣΕ ΥΠΗΡΕΣΙΕΣ ΥΓΕΙΑΣ ΚΑΙ ΠΡΟΝΟΙΑΣ		ΠΡΟΣΒΑΣΗ ΣΕ ΒΑΣΙΚΑ ΑΓΑΘΑ				ΠΡΟΣΒΑΣΗ ΣΤΗΝ:		
	ΨΥΧΟΚΟΙΝΩΝΙΚΕΣ ΥΠΗΡΕΣΙΕΣ	ΠΡΟΛΗΨΗ ΥΓΕΙΑΣ	ΣΤΕΓΑΣΗ-ΦΙΛΟΞΕΝΙΑ	ΔΙΑΝΟΜΗ ΤΡΟΦΙΜΩΝ	ΕΙΣΟΔΗΜΑΤΙΚΗ ΣΤΗΡΙΞΗ	ΔΡΑΣΕΙΣ ΕΝΣΩΜΑΤΩΣΗΣ - ΠΡΟΩΘΗΣΗΣ ΣΤΗΝ ΑΠΑΣΧΟΛΗΣΗ	ΑΠΑΣΧΟΛΗΣΗ	ΚΑΤΑΡΤΙΣΗ	ΚΟΙΝΩΝΙΚΗ ΕΠΙΧΕΙΡΗΜΑΤΙΚΟΤΗΤΑ
ΚΑΡΔΙΤΣΑΣ									
ΑΜΚΕ ΑΠΟΣΤΟΛΗ/ΚΙΝΗΤΗ ΜΟΝΑΔΑ ΨΥΧΙΚΗΣ ΥΓΕΙΑΣ ΚΑΡΔΙΤΣΑΣ	X	X							
ΛΑΡΙΣΑΣ									
ΔΗΜΟΣ ΛΑΡΙΣΑΣ ΚΟΙΝΩΝΙΚΕΣ ΔΟΜΕΣ ΑΝΤΙΜΕΤΩΠΙΣΗΣ ΤΗΣ ΦΤΩΧΕΙΑΣ				X					
ΕΘΕΛΟΝΤΙΚΗ ΑΝΘΡΩΠΙΣΤΙΚΗ ΔΡΑΣΗ ΑΝΘΡΩΠΟΜΑΝΙΑ						X			
ΜΗ ΚΕΡΔΟΣΚΟΠΙΚΗ ΜΗ ΚΥΒΕΡΝΗΤΙΚΗ ΟΡΓΑΝΩΣΗ "ΠΑΓΚΟΣΜΙΑ						X			

Φάση 2^η: «Περιφερειακό Στρατηγικό Σχέδιο Κοινωνικής Ένταξης και αναλυτικό Σχέδιο Δράσης για την εφαρμογή Παρεμβάσεων Καταπολέμησης της Φτώχειας και Εμβάθυνσης της Κοινωνικής Συνοχής στην Περιφέρεια Θεσσαλίας»

ΠΕΡΙΦΕΡΕΙΑΚΗ ΕΝΟΤΗΤΑ	B.8 ΜΕΤΑΝΑΣΤΕΣ								
	ΚΑΤΗΓΟΡΙΕΣ ΠΑΡΕΧΟΜΕΝΩΝ ΥΠΗΡΕΣΙΩΝ ΚΟΙΝΩΝΙΚΗΣ ΥΠΟΣΤΗΡΙΞΗΣ								
	ΠΡΟΣΒΑΣΗ ΣΕ ΥΠΗΡΕΣΙΕΣ ΥΓΕΙΑΣ ΚΑΙ ΠΡΟΝΟΙΑΣ		ΠΡΟΣΒΑΣΗ ΣΕ ΒΑΣΙΚΑ ΑΓΑΘΑ				ΠΡΟΣΒΑΣΗ ΣΤΗΝ:		
	ΨΥΧΟΚΟΙΝΩΝΙΚΕΣ ΥΠΗΡΕΣΙΕΣ	ΠΡΟΛΗΨΗ ΥΓΕΙΑΣ	ΣΤΕΓΑΣΗ-ΦΙΛΟΞΕΝΙΑ	ΔΙΑΝΟΜΗ ΤΡΟΦΙΜΩΝ	ΕΙΣΟΔΗΜΑΤΙΚΗ ΣΤΗΡΙΞΗ	ΔΡΑΣΕΙΣ ΕΝΣΩΜΑΤΩΣΗΣ - ΠΡΟΩΘΗΣΗΣ ΣΤΗΝ ΑΠΑΣΧΟΛΗΣΗ	ΑΠΑΣΧΟΛΗΣΗ	ΚΑΤΑΡΤΙΣΗ	ΚΟΙΝΩΝΙΚΗ ΕΠΙΧΕΙΡΗΜΑΤΙΚΟΤΗΤΑ
ΒΟΗΘΕΙΑ ΚΑΙ ΣΥΝΕΡΓΑΣΙΑ" (WWAC)									
ΦΙΛΑΝΘΡΩΠΙΚΟ ΣΩΜΑΤΕΙΟ «ΙΩΑΝΝΗΣ Ο ΧΡΥΣΟΣΤΟΜΟΣ»				X					
ΕΚΚΛΗΣΙΑ ΤΕΣΣΑΡΑΚΟΝΤΑ ΜΑΡΤΥΡΩΝ ΣΥΣΣΙΤΙΑ				X					
ΕΛΛΗΝΙΚΟΣ ΕΡΥΘΡΟΣ ΣΤΑΥΡΟΣ - ΚΟΙΝΩΝΙΚΗ ΥΠΗΡΕΣΙΑ ΛΑΡΙΣΑΣ		X							
ΜΑΓΝΗΣΙΑΣ									

Φάση 2^η: «Περιφερειακό Στρατηγικό Σχέδιο Κοινωνικής Ένταξης και αναλυτικό Σχέδιο Δράσης για την εφαρμογή Παρεμβάσεων Καταπολέμησης της Φτώχειας και Εμβάθυνσης της Κοινωνικής Συνοχής στην Περιφέρεια Θεσσαλίας»

ΠΕΡΙΦΕΡΕΙΑΚΗ ΕΝΟΤΗΤΑ	B.8 ΜΕΤΑΝΑΣΤΕΣ								
	ΚΑΤΗΓΟΡΙΕΣ ΠΑΡΕΧΟΜΕΝΩΝ ΥΠΗΡΕΣΙΩΝ ΚΟΙΝΩΝΙΚΗΣ ΥΠΟΣΤΗΡΙΞΗΣ								
	ΠΡΟΣΒΑΣΗ ΣΕ ΥΠΗΡΕΣΙΕΣ ΥΓΕΙΑΣ ΚΑΙ ΠΡΟΝΟΙΑΣ		ΠΡΟΣΒΑΣΗ ΣΕ ΒΑΣΙΚΑ ΑΓΑΘΑ				ΠΡΟΣΒΑΣΗ ΣΤΗΝ:		
	ΨΥΧΟΚΟΙΝΩΝΙΚΕΣ ΥΠΗΡΕΣΙΕΣ	ΠΡΟΛΗΨΗ ΥΓΕΙΑΣ	ΣΤΕΓΑΣΗ-ΦΙΛΟΞΕΝΙΑ	ΔΙΑΝΟΜΗ ΤΡΟΦΙΜΩΝ	ΕΙΣΟΔΗΜΑΤΙΚΗ ΣΤΗΡΙΞΗ	ΔΡΑΣΕΙΣ ΕΝΣΩΜΑΤΩΣΗΣ - ΠΡΟΩΘΗΣΗΣ ΣΤΗΝ ΑΠΑΣΧΟΛΗΣΗ	ΑΠΑΣΧΟΛΗΣΗ	ΚΑΤΑΡΤΙΣΗ	ΚΟΙΝΩΝΙΚΗ ΕΠΙΧΕΙΡΗΜΑΤΙΚΟΤΗΤΑ
ΕΤΑΙΡΕΙΑ ΚΟΙΝΩΝΙΚΗΣ ΠΑΡΕΜΒΑΣΗΣ ΚΑΙ ΠΟΛΙΤΙΣΜΟΥ ΤΗΣ ΝΟΜΑΡΧΙΑΚΗΣ ΑΥΤΟΔΙΟΙΚΗΣΗΣ ΜΑΓΝΗΣΙΑΣ	X					X			
ΜΙΑ ΓΗ						X			
ΠΑΝΕΛΛΗΝΙΟΣ ΣΥΛΛΟΓΟΣ ΜΟΝΟΓΟΝΕΪΚΩΝ ΚΑΙ ΑΠΡΟΣΤΑΤΕΥΤΩΝ ΑΤΟΜΩΝ ΒΟΛΟΥ						X			
ΤΡΙΚΑΛΩΝ									
ΚΟΙΝΩΝΙΚΕΣ ΣΥΝΕΤΑΙΡΙΣΤΙΚΕΣ ΔΡΑΣΤΗΡΙΟΤΗΤΕΣ ΕΥΠΑΘΩΝ ΟΜΑΔΩΝ "ΕΔΡΑ"						X	X	X	

Φάση 2^η: «Περιφερειακό Στρατηγικό Σχέδιο Κοινωνικής Ένταξης και αναλυτικό Σχέδιο Δράσης για την εφαρμογή Παρεμβάσεων Καταπολέμησης της Φτώχειας και Εμβάθυνσης της Κοινωνικής Συνοχής στην Περιφέρεια Θεσσαλίας»

ΠΕΡΙΦΕΡΕΙΑΚΗ ΕΝΟΤΗΤΑ	B.8 ΜΕΤΑΝΑΣΤΕΣ								
	ΚΑΤΗΓΟΡΙΕΣ ΠΑΡΕΧΟΜΕΝΩΝ ΥΠΗΡΕΣΙΩΝ ΚΟΙΝΩΝΙΚΗΣ ΥΠΟΣΤΗΡΙΞΗΣ								
	ΠΡΟΣΒΑΣΗ ΣΕ ΥΠΗΡΕΣΙΕΣ ΥΓΕΙΑΣ ΚΑΙ ΠΡΟΝΟΙΑΣ		ΠΡΟΣΒΑΣΗ ΣΕ ΒΑΣΙΚΑ ΑΓΑΘΑ				ΠΡΟΣΒΑΣΗ ΣΤΗΝ:		
	ΨΥΧΟΚΟΙΝΩΝΙΚΕΣ ΥΠΗΡΕΣΙΕΣ	ΠΡΟΛΗΨΗ ΥΓΕΙΑΣ	ΣΤΕΓΑΣΗ-ΦΙΛΟΞΕΝΙΑ	ΔΙΑΝΟΜΗ ΤΡΟΦΙΜΩΝ	ΕΙΣΟΔΗΜΑΤΙΚΗ ΣΤΗΡΙΞΗ	ΔΡΑΣΕΙΣ ΕΝΣΩΜΑΤΩΣΗΣ - ΠΡΩΘΗΣΗΣ ΣΤΗΝ ΑΠΑΣΧΟΛΗΣΗ	ΑΠΑΣΧΟΛΗΣΗ	ΚΑΤΑΡΤΙΣΗ	ΚΟΙΝΩΝΙΚΗ ΕΠΙΧΕΙΡΗΜΑΤΙΚΟΤΗΤΑ
ΔΗΜΟΣ ΤΡΙΚΚΑΙΩΝ ΚΟΙΝΩΝΙΚΕΣ ΔΟΜΕΣ ΑΝΤΙΜΕΤΩΠΙΣΗΣ ΤΗΣ ΦΤΩΧΕΙΑΣ				X					

ΠΕΡΙΦΕΡΕΙΑΚΗ ΕΝΟΤΗΤΑ	B.9 ΠΡΟΣΦΥΓΕΣ ΚΑΙ ΑΙΤΟΥΝΤΕΣ ΑΣΥΛΟ								
	ΚΑΤΗΓΟΡΙΕΣ ΠΑΡΕΧΟΜΕΝΩΝ ΥΠΗΡΕΣΙΩΝ ΚΟΙΝΩΝΙΚΗΣ ΥΠΟΣΤΗΡΙΞΗΣ								
	ΠΡΟΣΒΑΣΗ ΣΕ ΥΠΗΡΕΣΙΕΣ ΥΓΕΙΑΣ ΚΑΙ ΠΡΟΝΟΙΑΣ		ΠΡΟΣΒΑΣΗ ΣΕ ΒΑΣΙΚΑ ΑΓΑΘΑ				ΠΡΟΣΒΑΣΗ ΣΤΗΝ:		
	ΨΥΧΟΚΟΙΝΩΝΙΚΕΣ ΥΠΗΡΕΣΙΕΣ	ΠΡΟΛΗΨΗ ΥΓΕΙΑΣ	ΣΤΕΓΑΣΗ-ΦΙΛΟΞΕΝΙΑ	ΔΙΑΝΟΜΗ ΤΡΟΦΙΜΩΝ	ΕΙΣΟΔΗΜΑΤΙΚΗ ΣΤΗΡΙΞΗ	ΔΡΑΣΕΙΣ ΕΝΣΩΜΑΤΩΣΗΣ - ΠΡΩΘΗΣΗΣ ΣΤΗΝ ΑΠΑΣΧΟΛΗΣΗ	ΑΠΑΣΧΟΛΗΣΗ	ΚΑΤΑΡΤΙΣΗ	ΚΟΙΝΩΝΙΚΗ ΕΠΙΧΕΙΡΗΜΑΤΙΚΟΤΗΤΑ
ΚΑΡΔΙΤΣΑΣ									
ΛΑΡΙΣΑΣ									
ΕΘΕΛΟΝΤΙΚΗ ΑΝΘΡΩΠΙΣΤΙΚΗ ΔΡΑΣΗ ΑΝΘΡΩΠΟΜΑΝΙΑ	X					X	X		
ΜΑΓΝΗΣΙΑΣ									

Φάση 2^η: «Περιφερειακό Στρατηγικό Σχέδιο Κοινωνικής Ένταξης και αναλυτικό Σχέδιο Δράσης για την εφαρμογή Παρεμβάσεων Καταπολέμησης της Φτώχειας και Εμβάθυνσης της Κοινωνικής Συνοχής στην Περιφέρεια Θεσσαλίας»

ΤΡΙΚΑΛΩΝ									
----------	--	--	--	--	--	--	--	--	--

ΠΕΡΙΦΕΡΕΙΑΚΗ ΕΝΟΤΗΤΑ	B. 10 ΠΑΛΙΝΝΟΣΤΟΥΝΤΕΣ								
	ΚΑΤΗΓΟΡΙΕΣ ΠΑΡΕΧΟΜΕΝΩΝ ΥΠΗΡΕΣΙΩΝ ΚΟΙΝΩΝΙΚΗΣ ΥΠΟΣΤΗΡΙΞΗΣ								
	ΠΡΟΣΒΑΣΗ ΣΕ ΥΠΗΡΕΣΙΕΣ ΥΓΕΙΑΣ ΚΑΙ ΠΡΟΝΟΙΑΣ		ΠΡΟΣΒΑΣΗ ΣΕ ΒΑΣΙΚΑ ΑΓΑΘΑ				ΠΡΟΣΒΑΣΗ ΣΤΗΝ:		
	ΨΥΧΟΚΟΙΝΩΝΙΚΕΣ ΥΠΗΡΕΣΙΕΣ	ΠΡΟΛΗΨΗ ΥΓΕΙΑΣ	ΣΤΕΓΑΣΗ-ΦΙΛΟΞΕΝΙΑ	ΔΙΑΝΟΜΗ ΤΡΟΦΙΜΩΝ	ΕΙΣΟΔΗΜΑΤΙΚΗ ΣΤΗΡΙΞΗ	ΔΡΑΣΕΙΣ ΕΝΣΩΜΑΤΩΣΗΣ - ΠΡΟΩΘΗΣΗΣ ΣΤΗΝ ΑΠΑΣΧΟΛΗΣΗ	ΑΠΑΣΧΟΛΗΣΗ	ΚΑΤΑΡΤΙΣΗ	ΚΟΙΝΩΝΙΚΗ ΕΠΙΧΕΙΡΗΜΑΤΙΚΟΤΗΤΑ
ΚΑΡΔΙΤΣΑΣ									
ΛΑΡΙΣΑΣ									
ΠΟΛΙΤΙΣΤΙΚΟΣ ΣΥΛΛΟΓΟΣ ΠΑΛΙΝΝΟΣΤΟΥΝΤΩΝ ΠΟΝΤΙΩΝ «Ο ΠΟΝΤΟΣ»				Χ					
ΜΑΓΝΗΣΙΑΣ									
ΤΡΙΚΑΛΩΝ									

Φάση 2^η: «Περιφερειακό Στρατηγικό Σχέδιο Κοινωνικής Ένταξης και αναλυτικό Σχέδιο Δράσης για την εφαρμογή Παρεμβάσεων Καταπολέμησης της Φτώχειας και Εμβάθυνσης της Κοινωνικής Συνοχής στην Περιφέρεια Θεσσαλίας»

ΠΕΡΙΦΕΡΕΙΑΚΗ ΕΝΟΤΗΤΑ	Γ.1 ΝΟΙΚΟΚΥΡΙΑ ΧΩΡΙΣ ΚΑΝΕΝΑ ΕΡΓΑΖΟΜΕΝΟ								
	ΚΑΤΗΓΟΡΙΕΣ ΠΑΡΕΧΟΜΕΝΩΝ ΥΠΗΡΕΣΙΩΝ ΚΟΙΝΩΝΙΚΗΣ ΥΠΟΣΤΗΡΙΞΗΣ								
	ΠΡΟΣΒΑΣΗ ΣΕ ΥΠΗΡΕΣΙΕΣ ΥΓΕΙΑΣ ΚΑΙ ΠΡΟΝΟΙΑΣ		ΠΡΟΣΒΑΣΗ ΣΕ ΒΑΣΙΚΑ ΑΓΑΘΑ				ΠΡΟΣΒΑΣΗ ΣΤΗΝ:		
	ΨΥΧΟΚΟΙΝΩΝΙΚΕΣ ΥΠΗΡΕΣΙΕΣ	ΠΡΟΛΗΨΗ ΥΓΕΙΑΣ	ΣΤΕΓΑΣΗ-ΦΙΛΟΞΕΝΙΑ	ΔΙΑΝΟΜΗ ΤΡΟΦΙΜΩΝ	ΕΙΣΟΔΗΜΑΤΙΚΗ ΣΤΗΡΙΞΗ	ΔΡΑΣΕΙΣ ΕΝΣΩΜΑΤΩΣΗΣ - ΠΡΟΩΘΗΣΗΣ ΣΤΗΝ ΑΠΑΣΧΟΛΗΣΗ	ΑΠΑΣΧΟΛΗΣΗ	ΚΑΤΑΡΤΙΣΗ	ΚΟΙΝΩΝΙΚΗ ΕΠΙΧΕΙΡΗΜΑΤΙΚΟΤΗΤΑ
ΚΑΡΔΙΤΣΑΣ									
ΣΠΙΤΙ ΤΗΣ ΑΓΑΠΗΣ ΤΗΣ ΙΕΡΑΣ ΜΗΤΡΟΠΟΛΗΣ ΘΕΣΣΑΛΙΩΤΙΔΑΣ & ΦΑΝΑΡΙΟΦΕΡΣΑΛΩΝ				X					
ΣΠΙΤΙ ΤΗΣ ΑΓΑΠΗΣ ΠΑΛΑΜΑ ΤΗΣ ΙΕΡΑΣ ΜΗΤΡΟΠΟΛΗΣ ΘΕΣΣΑΛΙΩΤΙΔΑΣ & ΦΑΝΑΡΙΟΦΕΡΣΑΛΩΝ				X					
ΣΠΙΤΙ ΓΑΛΗΝΗΣ ΧΡΙΣΤΟΥ				X					
ΠΑΡΑΡΤΗΜΑ ΣΠΙΤΙ ΤΗΣ ΑΓΑΠΗΣ (ΑΓΝΑΝΤΕΡΟ				X					
ΣΥΛΛΟΓΟΣ ΤΡΙΤΕΚΝΩΝ Ν ΚΑΡΔΙΤΣΑΣ				X				X	
ΛΑΡΙΣΑΣ									
ΔΗΜΟΣ ΛΑΡΙΣΑΣ ΚΟΙΝΩΝΙΚΕΣ ΔΟΜΕΣ ΑΝΤΙΜΕΤΩΠΙΣΗΣ ΤΗΣ ΦΤΩΧΕΙΑΣ				X					

Φάση 2^η: «Περιφερειακό Στρατηγικό Σχέδιο Κοινωνικής Ένταξης και αναλυτικό Σχέδιο Δράσης για την εφαρμογή Παρεμβάσεων Καταπολέμησης της Φτώχειας και Εμβάθυνσης της Κοινωνικής Συνοχής στην Περιφέρεια Θεσσαλίας»

ΠΕΡΙΦΕΡΕΙΑΚΗ ΕΝΟΤΗΤΑ	Γ.1 ΝΟΙΚΟΚΥΡΙΑ ΧΩΡΙΣ ΚΑΝΕΝΑ ΕΡΓΑΖΟΜΕΝΟ								
	ΚΑΤΗΓΟΡΙΕΣ ΠΑΡΕΧΟΜΕΝΩΝ ΥΠΗΡΕΣΙΩΝ ΚΟΙΝΩΝΙΚΗΣ ΥΠΟΣΤΗΡΙΞΗΣ								
	ΠΡΟΣΒΑΣΗ ΣΕ ΥΠΗΡΕΣΙΕΣ ΥΓΕΙΑΣ ΚΑΙ ΠΡΟΝΟΙΑΣ		ΠΡΟΣΒΑΣΗ ΣΕ ΒΑΣΙΚΑ ΑΓΑΘΑ				ΠΡΟΣΒΑΣΗ ΣΤΗΝ:		
	ΨΥΧΟΚΟΙΝΩΝΙΚΕΣ ΥΠΗΡΕΣΙΕΣ	ΠΡΟΛΗΨΗ ΥΓΕΙΑΣ	ΣΤΕΓΑΣΗ-ΦΙΛΟΞΕΝΙΑ	ΔΙΑΝΟΜΗ ΤΡΟΦΙΜΩΝ	ΕΙΣΟΔΗΜΑΤΙΚΗ ΣΤΗΡΙΞΗ	ΔΡΑΣΕΙΣ ΕΝΣΩΜΑΤΩΣΗΣ - ΠΡΟΩΘΗΣΗΣ ΣΤΗΝ ΑΠΑΣΧΟΛΗΣΗ	ΑΠΑΣΧΟΛΗΣΗ	ΚΑΤΑΡΤΙΣΗ	ΚΟΙΝΩΝΙΚΗ ΕΠΙΧΕΙΡΗΜΑΤΙΚΟΤΗΤΑ
ΦΙΛΑΝΘΡΩΠΙΚΟΣ ΚΑΙ ΠΟΛΙΤΙΣΤΙΚΟΣ ΣΥΛΛΟΓΟΣ "Η ΑΡΩΓΗ"				X					
ΕΛΛΗΝΙΚΗ ΜΕΡΙΜΝΑ ΛΑΡΙΣΑΣ (ΠΑΙΔΙΚΗ ΣΤΕΓΗ)			X	X					
ΚΕΝΤΡΟ ΣΤΡΑΤΗΓΙΚΟΥ ΣΧΕΔΙΑΣΜΟΥ ΓΙΑ ΤΗΝ ΑΝΑΠΤΥΞΗ ΔΗΜΗΤΡΑ						X			
ΙΝΣΤΙΤΟΥΤΟ ΚΑΤΑΝΑΛΩΤΩΝ ΘΕΣΣΑΛΙΑΣ (ΙΝΚ. ΘΕΣΣΑΛΙΑΣ)	X (νομικές υπηρεσίες)								
ΕΘΕΛΟΝΤΙΚΗ ΑΝΘΡΩΠΙΣΤΙΚΗ ΔΡΑΣΗ ΑΝΘΡΩΠΟΜΑΝΙΑ						X			
ΕΛΛΗΝΙΚΟΣ ΕΡΥΘΡΟΣ ΣΤΑΥΡΟΣ - ΚΟΙΝΩΝΙΚΗ ΥΠΗΡΕΣΙΑ ΛΑΡΙΣΑΣ	X								
ΕΝΟΡΙΑ ΝΙΚΑΙΑΣ				X					
ΕΝΟΡΙΑ ΧΑΛΚΗΣ				X					
ΕΝΟΡΙΑ ΠΛΑΤΥΚΑΜΠΟΥ				X					
ΙΕΡΑ ΜΟΝΗ ΠΑΝΑΓΙΑΣ ΑΡΜΕΝΙΟΥ				X					

Φάση 2^η: «Περιφερειακό Στρατηγικό Σχέδιο Κοινωνικής Ένταξης και αναλυτικό Σχέδιο Δράσης για την εφαρμογή Παρεμβάσεων Καταπολέμησης της Φτώχειας και Εμβάθυνσης της Κοινωνικής Συνοχής στην Περιφέρεια Θεσσαλίας»

ΠΕΡΙΦΕΡΕΙΑΚΗ ΕΝΟΤΗΤΑ	Γ.1 ΝΟΙΚΟΚΥΡΙΑ ΧΩΡΙΣ ΚΑΝΕΝΑ ΕΡΓΑΖΟΜΕΝΟ								
	ΚΑΤΗΓΟΡΙΕΣ ΠΑΡΕΧΟΜΕΝΩΝ ΥΠΗΡΕΣΙΩΝ ΚΟΙΝΩΝΙΚΗΣ ΥΠΟΣΤΗΡΙΞΗΣ								
	ΠΡΟΣΒΑΣΗ ΣΕ ΥΠΗΡΕΣΙΕΣ ΥΓΕΙΑΣ ΚΑΙ ΠΡΟΝΟΙΑΣ		ΠΡΟΣΒΑΣΗ ΣΕ ΒΑΣΙΚΑ ΑΓΑΘΑ				ΠΡΟΣΒΑΣΗ ΣΤΗΝ:		
	ΨΥΧΟΚΟΙΝΩΝΙΚΕΣ ΥΠΗΡΕΣΙΕΣ	ΠΡΟΛΗΨΗ ΥΓΕΙΑΣ	ΣΤΕΓΑΣΗ-ΦΙΛΟΞΕΝΙΑ	ΔΙΑΝΟΜΗ ΤΡΟΦΙΜΩΝ	ΕΙΣΟΔΗΜΑΤΙΚΗ ΣΤΗΡΙΞΗ	ΔΡΑΣΕΙΣ ΕΝΣΩΜΑΤΩΣΗΣ - ΠΡΟΩΘΗΣΗΣ ΣΤΗΝ ΑΠΑΣΧΟΛΗΣΗ	ΑΠΑΣΧΟΛΗΣΗ	ΚΑΤΑΡΤΙΣΗ	ΚΟΙΝΩΝΙΚΗ ΕΠΙΧΕΙΡΗΜΑΤΙΚΟΤΗΤΑ
ΕΚΚΛΗΣΙΑ ΤΕΣΣΑΡΑΚΟΝΤΑ ΜΑΡΤΥΡΩΝ				X					
ΕΛΛΗΝΙΚΗ ΕΥΑΓΓΕΛΙΚΗ ΕΚΚΛΗΣΙΑ ΛΑΡΙΣΑΣ				X					
ΕΥΑΓΓΕΣ ΙΔΡΥΜΑ "Ο ΕΠΙΟΥΣΙΟΣ"				X					
ΕΚΚΛΗΣΙΑ ΤΥΡΝΑΒΟΥ				X					
ΜΑΓΝΗΣΙΑΣ									
ΔΗΜΟΣ ΒΟΛΟΥ ΚΟΙΝΩΝΙΚΕΣ ΔΟΜΕΣ ΑΝΤΙΜΕΤΩΠΙΣΗΣ ΤΗΣ ΦΤΩΧΕΙΑΣ				X					
ΠΑΝΕΛΛΗΝΙΟΣ ΣΥΛΛΟΓΟΣ ΜΟΝΟΓΟΝΕΪΚΩΝ ΚΑΙ ΑΠΡΟΣΤΑΤΕΥΤΩΝ ΑΤΟΜΩΝ ΒΟΛΟΥ						X			
ΦΙΛΑΝΘΡΩΠΙΚΟ ΣΩΜΑΤΕΙΟ «ΙΩΑΝΝΗΣ Ο ΧΡΥΣΟΣΤΟΜΟΣ»				X					

Φάση 2^η: «Περιφερειακό Στρατηγικό Σχέδιο Κοινωνικής Ένταξης και αναλυτικό Σχέδιο Δράσης για την εφαρμογή Παρεμβάσεων Καταπολέμησης της Φτώχειας και Εμβάθυνσης της Κοινωνικής Συνοχής στην Περιφέρεια Θεσσαλίας»

ΠΕΡΙΦΕΡΕΙΑΚΗ ΕΝΟΤΗΤΑ	Γ.1 ΝΟΙΚΟΚΥΡΙΑ ΧΩΡΙΣ ΚΑΝΕΝΑ ΕΡΓΑΖΟΜΕΝΟ								
	ΚΑΤΗΓΟΡΙΕΣ ΠΑΡΕΧΟΜΕΝΩΝ ΥΠΗΡΕΣΙΩΝ ΚΟΙΝΩΝΙΚΗΣ ΥΠΟΣΤΗΡΙΞΗΣ								
	ΠΡΟΣΒΑΣΗ ΣΕ ΥΠΗΡΕΣΙΕΣ ΥΓΕΙΑΣ ΚΑΙ ΠΡΟΝΟΙΑΣ		ΠΡΟΣΒΑΣΗ ΣΕ ΒΑΣΙΚΑ ΑΓΑΘΑ				ΠΡΟΣΒΑΣΗ ΣΤΗΝ:		
	ΨΥΧΟΚΟΙΝΩΝΙΚΕΣ ΥΠΗΡΕΣΙΕΣ	ΠΡΟΛΗΨΗ ΥΓΕΙΑΣ	ΣΤΕΓΑΣΗ-ΦΙΛΟΞΕΝΙΑ	ΔΙΑΝΟΜΗ ΤΡΟΦΙΜΩΝ	ΕΙΣΟΔΗΜΑΤΙΚΗ ΣΤΗΡΙΞΗ	ΔΡΑΣΕΙΣ ΕΝΣΩΜΑΤΩΣΗΣ - ΠΡΟΩΘΗΣΗΣ ΣΤΗΝ ΑΠΑΣΧΟΛΗΣΗ	ΑΠΑΣΧΟΛΗΣΗ	ΚΑΤΑΡΤΙΣΗ	ΚΟΙΝΩΝΙΚΗ ΕΠΙΧΕΙΡΗΜΑΤΙΚΟΤΗΤΑ
ΣΥΛΛΟΓΟΣ ΓΟΝΕΩΝ - ΚΗΔΕΜΟΝΩΝ ΤΡΙΤΕΚΝΩΝ ΔΗΜΟΥ ΑΛΜΥΡΟΥ ΜΑΓΝΗΣΙΑΣ ΕΠΑΡΧΙΑΣ ΑΛΜΥΡΟΥ	X								
ΈΝΩΣΗ ΚΑΤΑΝΑΛΩΤΩΝ ΒΟΛΟΥ ΚΑΙ ΘΕΣΣΑΛΙΑΣ	X (νομικές υπηρεσίες)								
Ι.Ν. ΜΕΤΑΜΟΡΦΩΣΙΣ ΣΩΤΗΡΟΣ				X					
Ι.Ν. ΑΓΙΟΣ ΔΗΜΗΤΡΙΟΣ				X					
Ι.Ν ΑΓΙΟΙ ΑΝΑΡΓΥΡΟΙ				X					
Ι.Ν ΑΓΙΟΙ ΘΕΟΔΩΡΟΙ				X					
ΕΥΑΓΓΕΛΙΣΤΡΙΑ ΝΕΑΣ ΙΩΝΙΑΣ				X					
ΕΙΔΙΚΗ ΕΝΟΡΙΑΚΗ ΕΠΙΤΡΟΠΗ "ΚΕΝΤΡΟ ΣΙΤΙΣΗΣ ΑΠΟΡΩΝ ΔΩΣ ΥΜΙΝ ΣΗΜΕΡΟΝ"				X					
ΕΚΚΛΗΣΙΕΣ (Ι.Ν.ΣΕ ΚΑΘΕ ΧΩΡΙΟ ΤΟΥ ΔΗΜΟΥ ΖΑΓΟΡΑΣ-ΜΟΥΡΕΣΙΟΥ)				X					
ΤΡΙΚΑΛΑ									

Φάση 2^η: «Περιφερειακό Στρατηγικό Σχέδιο Κοινωνικής Ένταξης και αναλυτικό Σχέδιο Δράσης για την εφαρμογή Παρεμβάσεων Καταπολέμησης της Φτώχειας και Εμβάθυνσης της Κοινωνικής Συνοχής στην Περιφέρεια Θεσσαλίας»

ΠΕΡΙΦΕΡΕΙΑΚΗ ΕΝΟΤΗΤΑ	Γ.1 ΝΟΙΚΟΚΥΡΙΑ ΧΩΡΙΣ ΚΑΝΕΝΑ ΕΡΓΑΖΟΜΕΝΟ								
	ΚΑΤΗΓΟΡΙΕΣ ΠΑΡΕΧΟΜΕΝΩΝ ΥΠΗΡΕΣΙΩΝ ΚΟΙΝΩΝΙΚΗΣ ΥΠΟΣΤΗΡΙΞΗΣ								
	ΠΡΟΣΒΑΣΗ ΣΕ ΥΠΗΡΕΣΙΕΣ ΥΓΕΙΑΣ ΚΑΙ ΠΡΟΝΟΙΑΣ		ΠΡΟΣΒΑΣΗ ΣΕ ΒΑΣΙΚΑ ΑΓΑΘΑ				ΠΡΟΣΒΑΣΗ ΣΤΗΝ:		
	ΨΥΧΟΚΟΙΝΩΝΙΚΕΣ ΥΠΗΡΕΣΙΕΣ	ΠΡΟΛΗΨΗ ΥΓΕΙΑΣ	ΣΤΕΓΑΣΗ-ΦΙΛΟΞΕΝΙΑ	ΔΙΑΝΟΜΗ ΤΡΟΦΙΜΩΝ	ΕΙΣΟΔΗΜΑΤΙΚΗ ΣΤΗΡΙΞΗ	ΔΡΑΣΕΙΣ ΕΝΣΩΜΑΤΩΣΗΣ - ΠΡΟΩΘΗΣΗΣ ΣΤΗΝ ΑΠΑΣΧΟΛΗΣΗ	ΑΠΑΣΧΟΛΗΣΗ	ΚΑΤΑΡΤΙΣΗ	ΚΟΙΝΩΝΙΚΗ ΕΠΙΧΕΙΡΗΜΑΤΙΚΟΤΗΤΑ
ΔΗΜΟΣ ΤΡΙΚΑΛΩΝ ΚΟΙΝΩΝΙΚΕΣ ΔΟΜΕΣ ΑΝΤΙΜΕΤΩΠΙΣΗΣ ΤΗΣ ΦΤΩΧΕΙΑΣ				X					
ΕΝΟΡΙΑΚΟ ΣΥΣΣΙΤΙΟ ΤΡΙΚΑΛΩΝ				X					
ΕΝΟΡΙΑΚΟ ΠΑΝΤΟΠΩΛΕΙΟ ΤΡΙΚΑΛΩΝ				X					
ΣΥΝΔΕΣΜΟΣ ΑΓΑΠΗΣ ΚΑΙ ΔΙΑΚΟΝΙΑΣ ΙΕΡΑΣ ΜΗΤΡΟΠΟΛΕΩΣ ΤΡΙΚΚΗΣ				X					
Ι.Ν ΠΑΝΑΓΙΑΣ Δ "ΕΠΙΣΚΕΨΙΣ"				X					
Ι. Ν ΑΓΙΟΥ ΑΘΑΝΑΣΙΟΥ (ΜΠΑΡΑΣ)				X					
ΣΥΛΛΟΓΟΣ ΓΟΝΕΩΝ ΜΕ ΤΡΙΑ ΠΑΙΔΙΑ Ν. ΤΡΙΚΑΛΩΝ				X					
ΚΟΙΝΩΝΙΚΕΣ ΣΥΝΕΤΑΙΡΙΣΤΙΚΕΣ ΔΡΑΣΤΗΡΙΟΤΗΤΩΝ ΕΥΠΑΘΩΝ ΟΜΑΔΩΝ "ΕΔΡΑ" ΠΑΡΑΡΤΗΜΑ ΤΡΙΚΑΛΩΝ	X								X

Φάση 2^η: «Περιφερειακό Στρατηγικό Σχέδιο Κοινωνικής Ένταξης και αναλυτικό Σχέδιο Δράσης για την εφαρμογή Παρεμβάσεων Καταπολέμησης της Φτώχειας και Εμβάθυνσης της Κοινωνικής Συνοχής στην Περιφέρεια Θεσσαλίας»

ΠΕΡΙΦΕΡΕΙΑΚΗ ΕΝΟΤΗΤΑ	Γ.2 ΠΕΡΙΘΩΡΙΟΠΟΙΗΜΕΝΕΣ ΚΟΙΝΟΤΗΤΕΣ - ΡΟΜΑ								
	ΚΑΤΗΓΟΡΙΕΣ ΠΑΡΕΧΟΜΕΝΩΝ ΥΠΗΡΕΣΙΩΝ ΚΟΙΝΩΝΙΚΗΣ ΥΠΟΣΤΗΡΙΞΗΣ								
	ΠΡΟΣΒΑΣΗ ΣΕ ΥΠΗΡΕΣΙΕΣ ΥΓΕΙΑΣ ΚΑΙ ΠΡΟΝΟΙΑΣ		ΠΡΟΣΒΑΣΗ ΣΕ ΒΑΣΙΚΑ ΑΓΑΘΑ				ΠΡΟΣΒΑΣΗ ΣΤΗΝ:		
	ΨΥΧΟΚΟΙΝΩΝΙΚΕΣ ΥΠΗΡΕΣΙΕΣ	ΠΡΟΛΗΨΗ ΥΓΕΙΑΣ	ΣΤΕΓΑΣΗ-ΦΙΛΟΞΕΝΙΑ	ΔΙΑΝΟΜΗ ΤΡΟΦΙΜΩΝ	ΕΙΣΟΔΗΜΑΤΙΚΗ ΣΤΗΡΙΞΗ	ΔΡΑΣΕΙΣ ΕΝΣΩΜΑΤΩΣΗΣ - ΠΡΩΘΗΣΗΣ ΣΤΗΝ ΑΠΑΣΧΟΛΗΣΗ	ΑΠΑΣΧΟΛΗΣΗ	ΚΑΤΑΡΤΙΣΗ	ΚΟΙΝΩΝΙΚΗ ΕΠΙΧΕΙΡΗΜΑΤΙΚΟΤΗΤΑ
ΚΑΡΔΙΤΣΑΣ									
ΣΥΛΛΟΓΟΣ ΡΟΜ ΣΟΦΑΔΩΝ						X			
ΔΗΜΟΣ ΣΟΦΑΔΩΝ Κέντρα Κοινότητας Ευπαθών Ομάδων (One Stop Shops)	X						X		
ΔΗΜΟΣ ΚΑΡΔΙΤΣΑΣ ΚΕΝΤΡΟ ΣΤΗΡΙΞΗΣ ΡΟΜΑ ΚΑΙ ΕΥΠΑΘΩΝ ΟΜΑΔΩΝ	X	X							
ΛΑΡΙΣΑΣ									
ΚΕΝΤΡΟ ΣΤΗΡΙΞΗΣ ΡΟΜΑ ΚΑΙ ΕΥΠΑΘΩΝ ΟΜΑΔΩΝ ΔΗΜΟΥ ΛΑΡΙΣΑΣ	X			X			X		
Κέντρα Κοινότητας Ευπαθών Ομάδων (One Stop Shops) ΔΗΜΟΥ ΤΥΡΝΑΒΟΥ		X					X		
Κέντρα Κοινότητας Ευπαθών Ομάδων (One Stop Shops) ΔΗΜΟΥ		X					X		

Φάση 2^η: «Περιφερειακό Στρατηγικό Σχέδιο Κοινωνικής Ένταξης και αναλυτικό Σχέδιο Δράσης για την εφαρμογή Παρεμβάσεων Καταπολέμησης της Φτώχειας και Εμβάθυνσης της Κοινωνικής Συνοχής στην Περιφέρεια Θεσσαλίας»

ΠΕΡΙΦΕΡΕΙΑΚΗ ΕΝΟΤΗΤΑ	Γ.2 ΠΕΡΙΘΩΡΙΟΠΟΙΗΜΕΝΕΣ ΚΟΙΝΟΤΗΤΕΣ - ΡΟΜΑ								
	ΚΑΤΗΓΟΡΙΕΣ ΠΑΡΕΧΟΜΕΝΩΝ ΥΠΗΡΕΣΙΩΝ ΚΟΙΝΩΝΙΚΗΣ ΥΠΟΣΤΗΡΙΞΗΣ								
	ΠΡΟΣΒΑΣΗ ΣΕ ΥΠΗΡΕΣΙΕΣ ΥΓΕΙΑΣ ΚΑΙ ΠΡΟΝΟΙΑΣ		ΠΡΟΣΒΑΣΗ ΣΕ ΒΑΣΙΚΑ ΑΓΑΘΑ				ΠΡΟΣΒΑΣΗ ΣΤΗΝ:		
	ΨΥΧΟΚΟΙΝΩΝΙΚΕΣ ΥΠΗΡΕΣΙΕΣ	ΠΡΟΛΗΨΗ ΥΓΕΙΑΣ	ΣΤΕΓΑΣΗ-ΦΙΛΟΞΕΝΙΑ	ΔΙΑΝΟΜΗ ΤΡΟΦΙΜΩΝ	ΕΙΣΟΔΗΜΑΤΙΚΗ ΣΤΗΡΙΞΗ	ΔΡΑΣΕΙΣ ΕΝΣΩΜΑΤΩΣΗΣ - ΠΡΩΩΘΗΣΗΣ ΣΤΗΝ ΑΠΑΣΧΟΛΗΣΗ	ΑΠΑΣΧΟΛΗΣΗ	ΚΑΤΑΡΤΙΣΗ	ΚΟΙΝΩΝΙΚΗ ΕΠΙΧΕΙΡΗΜΑΤΙΚΟΤΗΤΑ
ΦΑΡΣΑΛΩΝ									
ΔΗΜΟΣ ΛΑΡΙΣΑΣ ΚΟΙΝΩΝΙΚΕΣ ΔΟΜΕΣ ΑΝΤΙΜΕΤΩΠΙΣΗΣ ΤΗΣ ΦΤΩΧΕΙΑΣ				X					
ΚΕΝΤΡΟ ΣΤΡΑΤΗΓΙΚΟΥ ΣΧΕΔΙΑΣΜΟΥ ΓΙΑ ΤΗΝ ΑΝΑΠΤΥΞΗ ΔΗΜΗΤΡΑ						X			
ΕΘΕΛΟΝΤΙΚΗ ΑΝΘΡΩΠΙΣΤΙΚΗ ΔΡΑΣΗ ΑΝΘΡΩΠΟΜΑΝΙΑ	X								
ΜΗ ΚΕΡΔΟΣΚΟΠΙΚΗ ΜΗ ΚΥΒΕΡΝΗΤΙΚΗ ΟΡΡΓΑΝΩΣΗ "ΠΑΓΚΟΣΜΙΑ ΒΟΗΘΕΙΑ ΚΑΙ ΣΥΝΕΡΓΑΣΙΑ" (WWAC)	X								
ΕΚΚΛΗΣΙΑ ΤΕΣΣΑΡΑΚΟΝΤΑ ΜΑΡΤΥΡΩΝ ΣΥΣΣΙΤΙΑ				X					
ΕΛΛΗΝΙΚΗ ΕΥΑΓΓΕΛΙΚΗ ΕΚΚΛΗΣΙΑ ΛΑΡΙΣΑΣ				X					

Φάση 2^η: «Περιφερειακό Στρατηγικό Σχέδιο Κοινωνικής Ένταξης και αναλυτικό Σχέδιο Δράσης για την εφαρμογή Παρεμβάσεων Καταπολέμησης της Φτώχειας και Εμβάθυνσης της Κοινωνικής Συνοχής στην Περιφέρεια Θεσσαλίας»

ΠΕΡΙΦΕΡΕΙΑΚΗ ΕΝΟΤΗΤΑ	Γ.2 ΠΕΡΙΘΩΡΙΟΠΟΙΗΜΕΝΕΣ ΚΟΙΝΟΤΗΤΕΣ - ΡΟΜΑ								
	ΚΑΤΗΓΟΡΙΕΣ ΠΑΡΕΧΟΜΕΝΩΝ ΥΠΗΡΕΣΙΩΝ ΚΟΙΝΩΝΙΚΗΣ ΥΠΟΣΤΗΡΙΞΗΣ								
	ΠΡΟΣΒΑΣΗ ΣΕ ΥΠΗΡΕΣΙΕΣ ΥΓΕΙΑΣ ΚΑΙ ΠΡΟΝΟΙΑΣ		ΠΡΟΣΒΑΣΗ ΣΕ ΒΑΣΙΚΑ ΑΓΑΘΑ				ΠΡΟΣΒΑΣΗ ΣΤΗΝ:		
	ΨΥΧΟΚΟΙΝΩΝΙΚΕΣ ΥΠΗΡΕΣΙΕΣ	ΠΡΟΛΗΨΗ ΥΓΕΙΑΣ	ΣΤΕΓΑΣΗ-ΦΙΛΟΞΕΝΙΑ	ΔΙΑΝΟΜΗ ΤΡΟΦΙΜΩΝ	ΕΙΣΟΔΗΜΑΤΙΚΗ ΣΤΗΡΙΞΗ	ΔΡΑΣΕΙΣ ΕΝΣΩΜΑΤΩΣΗΣ - ΠΡΩΩΘΗΣΗΣ ΣΤΗΝ ΑΠΑΣΧΟΛΗΣΗ	ΑΠΑΣΧΟΛΗΣΗ	ΚΑΤΑΡΤΙΣΗ	ΚΟΙΝΩΝΙΚΗ ΕΠΙΧΕΙΡΗΜΑΤΙΚΟΤΗΤΑ
ΕΛΛΗΝΙΚΟΣ ΕΡΥΘΡΟΣ ΣΤΑΥΡΟΣ - ΚΟΙΝΩΝΙΚΗ ΥΠΗΡΕΣΙΑ ΛΑΡΙΣΑΣ	X								
ΜΑΓΝΗΣΙΑΣ									
ΔΗΜΟΣ ΒΟΛΟΥ ΓΡΑΦΕΙΟ ΣΤΗΡΙΞΗΣ ΡΟΜΑ	X					X			
ΔΗΜΟΣ ΒΟΛΟΥ ΚΟΙΝΩΝΙΚΕΣ ΔΟΜΕΣ ΑΝΤΙΜΕΤΩΠΙΣΗΣ ΤΗΣ ΦΤΩΧΕΙΑΣ				X					
ΤΡΙΚΑΛΩΝ									
ΔΗΜΟΣ ΤΡΙΚΚΑΙΩΝ ΚΕΝΤΡΟ ΣΤΗΡΙΞΗΣ ΡΟΜΑ ΚΑΙ ΕΥΠΑΘΩΝ ΟΜΑΔΩΝ	X					X			
ΔΗΜΟΣ ΤΡΙΚΚΑΙΩΝ ΚΟΙΝΩΝΙΚΕΣ ΔΟΜΕΣ ΑΝΤΙΜΕΤΩΠΙΣΗΣ ΤΗΣ ΦΤΩΧΕΙΑΣ	X			X					

Φάση 2^η: «Περιφερειακό Στρατηγικό Σχέδιο Κοινωνικής Ένταξης και αναλυτικό Σχέδιο Δράσης για την εφαρμογή Παρεμβάσεων Καταπολέμησης της Φτώχειας και Εμβάθυνσης της Κοινωνικής Συνοχής στην Περιφέρεια Θεσσαλίας»

ΠΕΡΙΦΕΡΕΙΑΚΗ ΕΝΟΤΗΤΑ	Γ.2 ΠΕΡΙΘΩΡΙΟΠΟΙΗΜΕΝΕΣ ΚΟΙΝΟΤΗΤΕΣ - ΡΟΜΑ								
	ΚΑΤΗΓΟΡΙΕΣ ΠΑΡΕΧΟΜΕΝΩΝ ΥΠΗΡΕΣΙΩΝ ΚΟΙΝΩΝΙΚΗΣ ΥΠΟΣΤΗΡΙΞΗΣ								
	ΠΡΟΣΒΑΣΗ ΣΕ ΥΠΗΡΕΣΙΕΣ ΥΓΕΙΑΣ ΚΑΙ ΠΡΟΝΟΙΑΣ		ΠΡΟΣΒΑΣΗ ΣΕ ΒΑΣΙΚΑ ΑΓΑΘΑ				ΠΡΟΣΒΑΣΗ ΣΤΗΝ:		
	ΨΥΧΟΚΟΙΝΩΝΙΚΕΣ ΥΠΗΡΕΣΙΕΣ	ΠΡΟΛΗΨΗ ΥΓΕΙΑΣ	ΣΤΕΓΑΣΗ-ΦΙΛΟΞΕΝΙΑ	ΔΙΑΝΟΜΗ ΤΡΟΦΙΜΩΝ	ΕΙΣΟΔΗΜΑΤΙΚΗ ΣΤΗΡΙΞΗ	ΔΡΑΣΕΙΣ ΕΝΣΩΜΑΤΩΣΗΣ - ΠΡΩΘΗΣΗΣ ΣΤΗΝ ΑΠΑΣΧΟΛΗΣΗ	ΑΠΑΣΧΟΛΗΣΗ	ΚΑΤΑΡΤΙΣΗ	ΚΟΙΝΩΝΙΚΗ ΕΠΙΧΕΙΡΗΜΑΤΙΚΟΤΗΤΑ
ΣΥΛΛΟΓΟΣ ΣΥΜΠΑΡΑΣΤΑΣΗΣ ΓΙΑ ΚΟΙΝΩΝΙΚΗ ΕΝΤΑΞΗ ΚΑΙ ΕΠΑΓΓΕΛΜΑΤΙΚΗ ΑΠΟΚΑΤΑΣΤΑΣΗ ΑΤΟΜΩΝ ΜΕ ΕΙΔΙΚΕΣ ΑΝΑΓΚΕΣ ΝΟΜΟΥ ΤΡΙΚΑΛΩΝ						X		X	
ΦΙΛΕΣ ΤΗΣ ΑΓΑΠΗΣ				X					

Φάση 2^η: «Περιφερειακό Στρατηγικό Σχέδιο Κοινωνικής Ένταξης και αναλυτικό Σχέδιο Δράσης για την εφαρμογή Παρεμβάσεων Καταπολέμησης της Φτώχειας και Εμβάθυνσης της Κοινωνικής Συνοχής στην Περιφέρεια Θεσσαλίας»

ΠΕΡΙΦΕΡΕΙΑΚΗ ΕΝΟΤΗΤΑ	Γ.3 ΑΣΤΕΓΟΪ Η ΑΤΟΜΑ ΠΟΥ ΕΧΟΥΝ ΑΠΟΚΛΕΙΣΤΕΙ ΑΠΟ ΤΗ ΣΤΕΓΑΣΗ								
	ΚΑΤΗΓΟΡΙΕΣ ΠΑΡΕΧΟΜΕΝΩΝ ΥΠΗΡΕΣΙΩΝ ΚΟΙΝΩΝΙΚΗΣ ΥΠΟΣΤΗΡΙΞΗΣ								
	ΠΡΟΣΒΑΣΗ ΣΕ ΥΠΗΡΕΣΙΕΣ ΥΓΕΙΑΣ ΚΑΙ ΠΡΟΝΟΙΑΣ		ΠΡΟΣΒΑΣΗ ΣΕ ΒΑΣΙΚΑ ΑΓΑΘΑ				ΠΡΟΣΒΑΣΗ ΣΤΗΝ:		
	ΨΥΧΟΚΟΙΝΩΝΙΚΕΣ ΥΠΗΡΕΣΙΕΣ	ΠΡΟΛΗΨΗ ΥΓΕΙΑΣ	ΣΤΕΓΑΣΗ-ΦΙΛΟΞΕΝΙΑ	ΔΙΑΝΟΜΗ ΤΡΟΦΙΜΩΝ	ΕΙΣΟΔΗΜΑΤΙΚΗ ΣΤΗΡΙΞΗ	ΔΡΑΣΕΙΣ ΕΝΣΩΜΑΤΩΣΗΣ - ΠΡΟΩΘΗΣΗΣ ΣΤΗΝ ΑΠΑΣΧΟΛΗΣΗ	ΑΠΑΣΧΟΛΗΣΗ	ΚΑΤΑΡΤΙΣΗ	ΚΟΙΝΩΝΙΚΗ ΕΠΙΧΕΙΡΗΜΑΤΙΚΟΤΗΤΑ
ΚΑΡΔΙΤΣΑΣ									
ΚΕΝΤΡΟ ΓΥΝΑΙΚΩΝ ΚΑΡΔΙΤΣΑΣ			X						
ΑΜΚΕ ΑΠΟΣΤΟΛΗ/ ΚΙΝΗΤΗ ΜΟΝΑΔΑ ΨΥΧΙΚΗΣ ΥΓΕΙΑΣ ΚΑΡΔΙΤΣΑΣ	X	X							
ΣΥΛΛΟΓΟΣ ΟΡΘΟΔΟΞΟΥ ΙΕΡΑΠΟΣΤΟΛΗΣ 'ΟΙ ΔΩΔΕΚΑ ΑΠΟΣΤΟΛΟΙ'				X					
ΛΑΡΙΣΑΣ									
ΔΗΜΟΣ ΛΑΡΙΣΑΣ ΚΟΙΝΩΝΙΚΕΣ ΔΟΜΕΣ	X	X		X		X			
ΣΥΛΛΟΓΟΣ ΕΘΕΛΟΝΤΩΝ ΑΙΜΟΔΟΤΩΝ ΑΜΠΕΛΩΝΑ Η ΕΛΠΙΔΑ			X						
ΕΘΕΛΟΝΤΙΚΗ ΑΝΘΡΩΠΙΣΤΙΚΗ ΔΡΑΣΗ ΑΝΘΡΩΠΟΜΑΝΙΑ	X								

Φάση 2^η: «Περιφερειακό Στρατηγικό Σχέδιο Κοινωνικής Ένταξης και αναλυτικό Σχέδιο Δράσης για την εφαρμογή Παρεμβάσεων Καταπολέμησης της Φτώχειας και Εμβάθυνσης της Κοινωνικής Συνοχής στην Περιφέρεια Θεσσαλίας»

ΠΕΡΙΦΕΡΕΙΑΚΗ ΕΝΟΤΗΤΑ	Γ.3 ΑΣΤΕΓΟΪΉ ΑΤΟΜΑ ΠΟΥ ΕΧΟΥΝ ΑΠΟΚΛΕΙΣΤΕΙ ΑΠΟ ΤΗ ΣΤΕΓΑΣΗ								
	ΚΑΤΗΓΟΡΙΕΣ ΠΑΡΕΧΟΜΕΝΩΝ ΥΠΗΡΕΣΙΩΝ ΚΟΙΝΩΝΙΚΗΣ ΥΠΟΣΤΗΡΙΞΗΣ								
	ΠΡΟΣΒΑΣΗ ΣΕ ΥΠΗΡΕΣΙΕΣ ΥΓΕΙΑΣ ΚΑΙ ΠΡΟΝΟΙΑΣ		ΠΡΟΣΒΑΣΗ ΣΕ ΒΑΣΙΚΑ ΑΓΑΘΑ				ΠΡΟΣΒΑΣΗ ΣΤΗΝ:		
	ΨΥΧΟΚΟΙΝΩΝΙΚΕΣ ΥΠΗΡΕΣΙΕΣ	ΠΡΟΛΗΨΗ ΥΓΕΙΑΣ	ΣΤΕΓΑΣΗ-ΦΙΛΟΞΕΝΙΑ	ΔΙΑΝΟΜΗ ΤΡΟΦΙΜΩΝ	ΕΙΣΟΔΗΜΑΤΙΚΗ ΣΤΗΡΙΞΗ	ΔΡΑΣΕΙΣ ΕΝΣΩΜΑΤΩΣΗΣ - ΠΡΩΘΗΣΗΣ ΣΤΗΝ ΑΠΑΣΧΟΛΗΣΗ	ΑΠΑΣΧΟΛΗΣΗ	ΚΑΤΑΡΤΙΣΗ	ΚΟΙΝΩΝΙΚΗ ΕΠΙΧΕΙΡΗΜΑΤΙΚΟΤΗΤΑ
ΕΛΛΗΝΙΚΗ ΕΥΑΓΓΕΛΙΚΗ ΕΚΚΛΗΣΙΑ ΛΑΡΙΣΑΣ				X					
ΣΥΛΛΟΓΟΣ ΤΡΙΤΕΚΝΩΝ ΕΠΑΡΧΙΑΣ ΦΑΡΣΑΛΩΝ	X			X					
ΕΚΚΛΗΣΙΑ ΤΕΣΣΑΡΑΚΟΝΤΑ ΜΑΡΤΥΡΩΝ ΣΥΣΣΙΤΙΑ				X					
ΜΑΓΝΗΣΙΑΣ									
ΕΤΑΙΡΕΙΑ ΚΟΙΝΩΝΙΚΗΣ ΠΑΡΕΜΒΑΣΗΣ ΚΑΙ ΠΟΛΙΤΙΣΜΟΥ ΤΗΣ ΝΟΜΑΡΧΙΑΚΗΣ ΑΥΤΟΔΙΟΙΚΗΣΗΣ ΜΑΓΝΗΣΙΑΣ						X			
HOME - START ΝΕΑΣ ΙΩΝΙΑΣ ΒΟΛΟΥ	X								
ΔΗΜΟΣ ΒΟΛΟΥ ΚΟΙΝΩΝΙΚΕΣ ΔΟΜΕΣ ΑΝΤΙΜΕΤΩΠΙΣΗΣ ΤΗΣ ΦΤΩΧΕΙΑΣ				X					

Φάση 2^η: «Περιφερειακό Στρατηγικό Σχέδιο Κοινωνικής Ένταξης και αναλυτικό Σχέδιο Δράσης για την εφαρμογή Παρεμβάσεων Καταπολέμησης της Φτώχειας και Εμβάθυνσης της Κοινωνικής Συνοχής στην Περιφέρεια Θεσσαλίας»

ΠΕΡΙΦΕΡΕΙΑΚΗ ΕΝΟΤΗΤΑ	Γ.3 ΑΣΤΕΓΟΪΉ ΑΤΟΜΑ ΠΟΥ ΕΧΟΥΝ ΑΠΟΚΛΕΙΣΤΕΙ ΑΠΟ ΤΗ ΣΤΕΓΑΣΗ								
	ΚΑΤΗΓΟΡΙΕΣ ΠΑΡΕΧΟΜΕΝΩΝ ΥΠΗΡΕΣΙΩΝ ΚΟΙΝΩΝΙΚΗΣ ΥΠΟΣΤΗΡΙΞΗΣ								
	ΠΡΟΣΒΑΣΗ ΣΕ ΥΠΗΡΕΣΙΕΣ ΥΓΕΙΑΣ ΚΑΙ ΠΡΟΝΟΙΑΣ		ΠΡΟΣΒΑΣΗ ΣΕ ΒΑΣΙΚΑ ΑΓΑΘΑ				ΠΡΟΣΒΑΣΗ ΣΤΗΝ:		
	ΨΥΧΟΚΟΙΝΩΝΙΚΕΣ ΥΠΗΡΕΣΙΕΣ	ΠΡΟΛΗΨΗ ΥΓΕΙΑΣ	ΣΤΕΓΑΣΗ-ΦΙΛΟΞΕΝΙΑ	ΔΙΑΝΟΜΗ ΤΡΟΦΙΜΩΝ	ΕΙΣΟΔΗΜΑΤΙΚΗ ΣΤΗΡΙΞΗ	ΔΡΑΣΕΙΣ ΕΝΣΩΜΑΤΩΣΗΣ - ΠΡΩΘΗΣΗΣ ΣΤΗΝ ΑΠΑΣΧΟΛΗΣΗ	ΑΠΑΣΧΟΛΗΣΗ	ΚΑΤΑΡΤΙΣΗ	ΚΟΙΝΩΝΙΚΗ ΕΠΙΧΕΙΡΗΜΑΤΙΚΟΤΗΤΑ
ΔΗΜΟΣ ΒΟΛΟΥ ΞΕΝΩΝΑΣ ΑΣΤΕΓΩΝ			X						
ΤΡΙΚΑΛΩΝ									
ΔΗΜΟΣ ΤΡΙΚΚΑΙΩΝ ΚΟΙΝΩΝΙΚΕΣ ΔΟΜΕΣ ΑΝΤΙΜΕΤΩΠΙΣΗΣ ΤΗΣ ΦΤΩΧΕΙΑΣ	X	X				X			
ΣΥΛΛΟΓΟΣ ΣΥΜΠΑΡΑΣΤΑΣΗΣ ΓΙΑ ΚΟΙΝΩΝΙΚΗ ΕΝΤΑΞΗ ΚΑΙ ΕΠΑΓΓΕΛΜΑΤΙΚΗ ΑΠΟΚΑΤΑΣΤΑΣΗ ΑΤΟΜΩΝ ΜΕ ΕΙΔΙΚΕΣ ΑΝΑΓΚΕΣ ΝΟΜΟΥ ΤΡΙΚΑΛΩΝ						X			
ΦΙΛΕΣ ΤΗΣ ΑΓΑΠΗΣ				X					
ΚΕΝΤΡΟ ΚΟΙΝΩΝΙΚΗΣ ΠΑΡΕΜΒΑΣΗΣ ΤΡΙΚΑΛΩΝ		X							
ΣΥΛΛΟΓΟΣ ΜΟΝΟΓΟΝΕΪΚΩΝ ΟΙΚΟΓΕΝΕΙΩΝ ΤΡΙΚΑΛΩΝ				X					

Φάση 2^η: «Περιφερειακό Στρατηγικό Σχέδιο Κοινωνικής Ένταξης και αναλυτικό Σχέδιο Δράσης για την εφαρμογή Παρεμβάσεων Καταπολέμησης της Φτώχειας και Εμβάθυνσης της Κοινωνικής Συνοχής στην Περιφέρεια Θεσσαλίας»

ΠΕΡΙΦΕΡΕΙΑΚΗ ΕΝΟΤΗΤΑ	Γ.3 ΑΣΤΕΓΟΪΉ ΑΤΟΜΑ ΠΟΥ ΕΧΟΥΝ ΑΠΟΚΛΕΙΣΤΕΙ ΑΠΟ ΤΗ ΣΤΕΓΑΣΗ								
	ΚΑΤΗΓΟΡΙΕΣ ΠΑΡΕΧΟΜΕΝΩΝ ΥΠΗΡΕΣΙΩΝ ΚΟΙΝΩΝΙΚΗΣ ΥΠΟΣΤΗΡΙΞΗΣ								
	ΠΡΟΣΒΑΣΗ ΣΕ ΥΠΗΡΕΣΙΕΣ ΥΓΕΙΑΣ ΚΑΙ ΠΡΟΝΟΙΑΣ		ΠΡΟΣΒΑΣΗ ΣΕ ΒΑΣΙΚΑ ΑΓΑΘΑ				ΠΡΟΣΒΑΣΗ ΣΤΗΝ:		
	ΨΥΧΟΚΟΙΝΩΝΙΚΕΣ ΥΠΗΡΕΣΙΕΣ	ΠΡΟΛΗΨΗ ΥΓΕΙΑΣ	ΣΤΕΓΑΣΗ-ΦΙΛΟΞΕΝΙΑ	ΔΙΑΝΟΜΗ ΤΡΟΦΙΜΩΝ	ΕΙΣΟΔΗΜΑΤΙΚΗ ΣΤΗΡΙΞΗ	ΔΡΑΣΕΙΣ ΕΝΣΩΜΑΤΩΣΗΣ - ΠΡΟΩΘΗΣΗΣ ΣΤΗΝ ΑΠΑΣΧΟΛΗΣΗ	ΑΠΑΣΧΟΛΗΣΗ	ΚΑΤΑΡΤΙΣΗ	ΚΟΙΝΩΝΙΚΗ ΕΠΙΧΕΙΡΗΜΑΤΙΚΟΤΗΤΑ
ΙΝΣΤΙΤΟΥΤΟ ΨΥΧΟΚΟΙΝΩΝΙΚΗΣ ΑΝΑΠΤΥΞΗΣ ΠΑΙΔΙΟΥ, ΕΦΗΒΟΥ & ΟΙΚΟΓΕΝΕΙΑΣ		X							
ΚΟΙΝΩΝΙΚΕΣ ΣΥΝΕΤΑΙΡΙΣΤΙΚΕΣ ΔΡΑΣΤΗΡΙΟΤΗΤΕΣ ΕΥΠΑΘΩΝ ΟΜΑΔΩΝ "ΕΔΡΑ"	X	X							

Φάση 2^η: «Περιφερειακό Στρατηγικό Σχέδιο Κοινωνικής Ένταξης και αναλυτικό Σχέδιο Δράσης για την εφαρμογή Παρεμβάσεων Καταπολέμησης της Φτώχειας και Εμβάθυνσης της Κοινωνικής Συνοχής στην Περιφέρεια Θεσσαλίας»

ΠΕΡΙΦΕΡΕΙΑΚΗ ΕΝΟΤΗΤΑ	Γ.4 ΦΤΩΧΟΙ ΕΡΓΑΖΟΜΕΝΟΙ ΜΕ ΧΑΜΗΛΟ ΟΙΚΟΓΕΝΕΙΑΚΟ ΕΙΣΟΔΗΜΑ								
	ΚΑΤΗΓΟΡΙΕΣ ΠΑΡΕΧΟΜΕΝΩΝ ΥΠΗΡΕΣΙΩΝ ΚΟΙΝΩΝΙΚΗΣ ΥΠΟΣΤΗΡΙΞΗΣ								
	ΠΡΟΣΒΑΣΗ ΣΕ ΥΠΗΡΕΣΙΕΣ ΥΓΕΙΑΣ ΚΑΙ ΠΡΟΝΟΙΑΣ		ΠΡΟΣΒΑΣΗ ΣΕ ΒΑΣΙΚΑ ΑΓΑΘΑ				ΠΡΟΣΒΑΣΗ ΣΤΗΝ:		
	ΨΥΧΟΚΟΙΝΩΝΙΚΕΣ ΥΠΗΡΕΣΙΕΣ	ΠΡΟΛΗΨΗ ΥΓΕΙΑΣ	ΣΤΕΓΑΣΗ-ΦΙΛΟΞΕΝΙΑ	ΔΙΑΝΟΜΗ ΤΡΟΦΙΜΩΝ	ΕΙΣΟΔΗΜΑΤΙΚΗ ΣΤΗΡΙΞΗ	ΔΡΑΣΕΙΣ ΕΝΣΩΜΑΤΩΣΗΣ - ΠΡΩΘΗΣΗΣ ΣΤΗΝ ΑΠΑΣΧΟΛΗΣΗ	ΑΠΑΣΧΟΛΗΣΗ	ΚΑΤΑΡΤΙΣΗ	ΚΟΙΝΩΝΙΚΗ ΕΠΙΧΕΙΡΗΜΑΤΙΚΟΤΗΤΑ
ΚΑΡΔΙΤΣΑΣ									
ΔΗΜΟΣ ΚΑΡΔΙΤΣΑΣ ΚΟΙΝΩΝΙΚΟ ΑΝΤΑΛΛΑΚΤΗΡΙΟ				X					
ΣΥΛΛΟΓΟΣ ΤΡΙΤΕΚΝΩΝ Ν ΚΑΡΔΙΤΣΑΣ				X				X	
ΣΥΛΛΟΓΟΣ ΟΡΘΟΔΟΞΟΥ ΙΕΡΑΠΟΣΤΟΛΗΣ 'ΟΙ ΔΩΔΕΚΑ ΑΠΟΣΤΟΛΟΙ'				X					
ΣΠΙΤΙ ΤΗΣ ΑΓΑΠΗΣ ΤΗΣ ΙΕΡΑΣ ΜΗΤΡΟΠΟΛΗΣ ΘΕΣΣΑΛΙΩΤΙΔΑΣ & ΦΑΝΑΡΙΟ ΦΕΡΣΑΛΩΝ				X					
ΣΠΙΤΙ ΤΗΣ ΑΓΑΠΗΣ (Ι.Μ.Θ.Φ.)				X					
Ι.Μ. ΘΕΣΣΑΛΙΩΤΙΔΟΣ & ΦΑΝΑΡΙΟΦΕΡΣΑΛΩΝ ΣΠΙΤΙ ΤΗΣ ΑΓΑΠΗΣ ΠΑΛΑΜΑ ΣΥΣΣΙΤΙΟ ΕΚΚΛΗΣΙΑΣ				X					
ΣΠΙΤΙ ΓΑΛΗΝΗΣ ΧΡΙΣΤΟΥ				X					

Φάση 2^η: «Περιφερειακό Στρατηγικό Σχέδιο Κοινωνικής Ένταξης και αναλυτικό Σχέδιο Δράσης για την εφαρμογή Παρεμβάσεων Καταπολέμησης της Φτώχειας και Εμβάθυνσης της Κοινωνικής Συνοχής στην Περιφέρεια Θεσσαλίας»

ΠΕΡΙΦΕΡΕΙΑΚΗ ΕΝΟΤΗΤΑ	Γ.4 ΦΤΩΧΟΙ ΕΡΓΑΖΟΜΕΝΟΙ ΜΕ ΧΑΜΗΛΟ ΟΙΚΟΓΕΝΕΙΑΚΟ ΕΙΣΟΔΗΜΑ								
	ΚΑΤΗΓΟΡΙΕΣ ΠΑΡΕΧΟΜΕΝΩΝ ΥΠΗΡΕΣΙΩΝ ΚΟΙΝΩΝΙΚΗΣ ΥΠΟΣΤΗΡΙΞΗΣ								
	ΠΡΟΣΒΑΣΗ ΣΕ ΥΠΗΡΕΣΙΕΣ ΥΓΕΙΑΣ ΚΑΙ ΠΡΟΝΟΙΑΣ		ΠΡΟΣΒΑΣΗ ΣΕ ΒΑΣΙΚΑ ΑΓΑΘΑ				ΠΡΟΣΒΑΣΗ ΣΤΗΝ:		
	ΨΥΧΟΚΟΙΝΩΝΙΚΕΣ ΥΠΗΡΕΣΙΕΣ	ΠΡΟΛΗΨΗ ΥΓΕΙΑΣ	ΣΤΕΓΑΣΗ-ΦΙΛΟΞΕΝΙΑ	ΔΙΑΝΟΜΗ ΤΡΟΦΙΜΩΝ	ΕΙΣΟΔΗΜΑΤΙΚΗ ΣΤΗΡΙΞΗ	ΔΡΑΣΕΙΣ ΕΝΣΩΜΑΤΩΣΗΣ - ΠΡΩΘΗΣΗΣ ΣΤΗΝ ΑΠΑΣΧΟΛΗΣΗ	ΑΠΑΣΧΟΛΗΣΗ	ΚΑΤΑΡΤΙΣΗ	ΚΟΙΝΩΝΙΚΗ ΕΠΙΧΕΙΡΗΜΑΤΙΚΟΤΗΤΑ
ΠΑΡΑΡΤΗΜΑ ΣΠΙΤΙ ΤΗΣ ΑΓΑΠΗΣ (ΑΓΝΑΝΤΕΡΟ)				X					
ΛΑΡΙΣΑΣ									
ΔΗΜΟΣ ΛΑΡΙΣΑΣ ΚΟΙΝΩΝΙΚΕΣ ΔΟΜΕΣ ΑΝΤΙΜΕΤΩΠΙΣΗΣ ΤΗΣ ΦΤΩΧΕΙΑΣ				X					
ΔΗΜΟΣ ΤΕΜΠΩΝ ΚΟΙΝΩΝΙΚΟ ΠΑΝΤΟΠΩΛΕΙΟ				X					
ΔΗΜΟΣ ΦΑΡΣΑΛΩΝ ΚΟΙΝΩΝΙΚΟ ΠΑΝΤΟΠΩΛΕΙΟ				X					
ΔΗΜΟΣ ΤΥΡΝΑΒΟΥ ΚΟΙΝΩΝΙΚΟ ΠΑΝΤΟΠΩΛΕΙΟ				X					
ΔΗΜΟΣ ΑΓΙΑΣ ΚΟΙΝΩΝΙΚΟ ΠΑΝΤΟΠΩΛΕΙΟ				X					
ΕΛΛΗΝΙΚΗ ΜΕΡΙΜΝΑ ΛΑΡΙΣΑΣ			X	X					
ΣΥΛΛΟΓΟΣ ΤΡΙΤΕΚΝΩΝ ΕΠΑΡΧΙΑΣ ΦΑΡΣΑΛΩΝ				X		X			

Φάση 2^η: «Περιφερειακό Στρατηγικό Σχέδιο Κοινωνικής Ένταξης και αναλυτικό Σχέδιο Δράσης για την εφαρμογή Παρεμβάσεων Καταπολέμησης της Φτώχειας και Εμβάθυνσης της Κοινωνικής Συνοχής στην Περιφέρεια Θεσσαλίας»

ΠΕΡΙΦΕΡΕΙΑΚΗ ΕΝΟΤΗΤΑ	Γ.4 ΦΤΩΧΟΙ ΕΡΓΑΖΟΜΕΝΟΙ ΜΕ ΧΑΜΗΛΟ ΟΙΚΟΓΕΝΕΙΑΚΟ ΕΙΣΟΔΗΜΑ								
	ΚΑΤΗΓΟΡΙΕΣ ΠΑΡΕΧΟΜΕΝΩΝ ΥΠΗΡΕΣΙΩΝ ΚΟΙΝΩΝΙΚΗΣ ΥΠΟΣΤΗΡΙΞΗΣ								
	ΠΡΟΣΒΑΣΗ ΣΕ ΥΠΗΡΕΣΙΕΣ ΥΓΕΙΑΣ ΚΑΙ ΠΡΟΝΟΙΑΣ		ΠΡΟΣΒΑΣΗ ΣΕ ΒΑΣΙΚΑ ΑΓΑΘΑ				ΠΡΟΣΒΑΣΗ ΣΤΗΝ:		
	ΨΥΧΟΚΟΙΝΩΝΙΚΕΣ ΥΠΗΡΕΣΙΕΣ	ΠΡΟΛΗΨΗ ΥΓΕΙΑΣ	ΣΤΕΓΑΣΗ-ΦΙΛΟΞΕΝΙΑ	ΔΙΑΝΟΜΗ ΤΡΟΦΙΜΩΝ	ΕΙΣΟΔΗΜΑΤΙΚΗ ΣΤΗΡΙΞΗ	ΔΡΑΣΕΙΣ ΕΝΣΩΜΑΤΩΣΗΣ - ΠΡΩΘΗΣΗΣ ΣΤΗΝ ΑΠΑΣΧΟΛΗΣΗ	ΑΠΑΣΧΟΛΗΣΗ	ΚΑΤΑΡΤΙΣΗ	ΚΟΙΝΩΝΙΚΗ ΕΠΙΧΕΙΡΗΜΑΤΙΚΟΤΗΤΑ
ΦΙΛΑΝΘΡΩΠΙΚΟΣ ΚΑΙ ΠΟΛΙΤΙΣΤΙΚΟΣ ΣΥΛΛΟΓΟΣ "Η ΑΡΩΓΗ"				X					
ΦΙΛΑΝΘΡΩΠΙΚΟ ΣΩΜΑΤΕΙΟ «ΙΩΑΝΝΗΣ Ο ΧΡΥΣΟΣΤΟΜΟΣ»				X					
ΠΟΛΙΤΙΣΤΙΚΟΣ ΣΥΛΛΟΓΟΣ ΠΑΛΙΝΝΟΣΤΟΥΝΤΩΝ ΠΟΝΤΙΩΝ «Ο ΠΟΝΤΟΣ»				X					
ΙΝΣΤΙΤΟΥΤΟ ΚΑΤΑΝΑΛΩΤΩΝ ΘΕΣΣΑΛΙΑΣ (ΙΝ.ΚΑ ΘΕΣΣΑΛΙΑΣ)	X (νομικές συμβουλές)								
ΕΘΕΛΟΝΤΙΚΗ ΑΝΘΡΩΠΙΣΤΙΚΗ ΔΡΑΣΗ ΑΝΘΡΩΠΟΜΑΝΙΑ				X		X			
ΕΛΛΗΝΙΚΟΣ ΕΡΥΘΡΟΣ ΣΤΑΥΡΟΣ - ΚΟΙΝΩΝΙΚΗ ΥΠΗΡΕΣΙΑ ΛΑΡΙΣΑΣ	X								
ΕΝΟΡΙΑ ΝΙΚΑΙΑΣ				X					
ΕΝΟΡΙΑ ΧΑΛΚΗΣ				X					
ΕΝΟΡΙΑ ΠΛΑΤΥΚΑΜΠΟΥ				X					

Φάση 2^η: «Περιφερειακό Στρατηγικό Σχέδιο Κοινωνικής Ένταξης και αναλυτικό Σχέδιο Δράσης για την εφαρμογή Παρεμβάσεων Καταπολέμησης της Φτώχειας και Εμβάθυνσης της Κοινωνικής Συνοχής στην Περιφέρεια Θεσσαλίας»

ΠΕΡΙΦΕΡΕΙΑΚΗ ΕΝΟΤΗΤΑ	Γ.4 ΦΤΩΧΟΙ ΕΡΓΑΖΟΜΕΝΟΙ ΜΕ ΧΑΜΗΛΟ ΟΙΚΟΓΕΝΕΙΑΚΟ ΕΙΣΟΔΗΜΑ								
	ΚΑΤΗΓΟΡΙΕΣ ΠΑΡΕΧΟΜΕΝΩΝ ΥΠΗΡΕΣΙΩΝ ΚΟΙΝΩΝΙΚΗΣ ΥΠΟΣΤΗΡΙΞΗΣ								
	ΠΡΟΣΒΑΣΗ ΣΕ ΥΠΗΡΕΣΙΕΣ ΥΓΕΙΑΣ ΚΑΙ ΠΡΟΝΟΙΑΣ		ΠΡΟΣΒΑΣΗ ΣΕ ΒΑΣΙΚΑ ΑΓΑΘΑ				ΠΡΟΣΒΑΣΗ ΣΤΗΝ:		
	ΨΥΧΟΚΟΙΝΩΝΙΚΕΣ ΥΠΗΡΕΣΙΕΣ	ΠΡΟΛΗΨΗ ΥΓΕΙΑΣ	ΣΤΕΓΑΣΗ-ΦΙΛΟΞΕΝΙΑ	ΔΙΑΝΟΜΗ ΤΡΟΦΙΜΩΝ	ΕΙΣΟΔΗΜΑΤΙΚΗ ΣΤΗΡΙΞΗ	ΔΡΑΣΕΙΣ ΕΝΣΩΜΑΤΩΣΗΣ - ΠΡΩΘΗΣΗΣ ΣΤΗΝ ΑΠΑΣΧΟΛΗΣΗ	ΑΠΑΣΧΟΛΗΣΗ	ΚΑΤΑΡΤΙΣΗ	ΚΟΙΝΩΝΙΚΗ ΕΠΙΧΕΙΡΗΜΑΤΙΚΟΤΗΤΑ
ΙΕΡΑ ΜΟΝΗ ΠΑΝΑΓΙΑΣ ΑΡΜΕΝΙΟΥ				X					
ΕΚΚΛΗΣΙΑ ΤΕΣΣΑΡΑΚΟΝΤΑ ΜΑΡΤΥΡΩΝ ΣΥΣΣΙΤΙΑ				X					
ΕΛΛΗΝΙΚΗ ΕΥΑΓΓΕΛΙΚΗ ΕΚΚΛΗΣΙΑ ΛΑΡΙΣΑΣ				X					
ΕΥΑΓΓΕΣ ΙΔΡΥΜΑ "Ο ΕΠΙΟΥΣΙΟΣ"				X					
ΕΚΚΛΗΣΙΑ ΤΥΡΝΑΒΟΥ				X					
ΜΑΓΝΗΣΙΑΣ									
ΔΗΜΟΣ ΒΟΛΟΥ ΚΟΙΝΩΝΙΚΕΣ ΔΟΜΕΣ ΑΝΤΙΜΕΤΩΠΙΣΗΣ ΤΗΣ ΦΤΩΧΕΙΑΣ				X					
ΔΗΜΟΣ ΡΗΓΑ ΦΕΡΑΙΟΥ ΚΟΙΝΩΝΙΚΟ ΠΑΝΤΟΠΩΛΕΙΟ				X					
ΔΗΜΟΣ ΣΠΟΡΑΔΩΝ ΟΠΕΚΕΠΕ ΓΙΑ ΤΡΟΦΙΜΑ				X					

Φάση 2^η: «Περιφερειακό Στρατηγικό Σχέδιο Κοινωνικής Ένταξης και αναλυτικό Σχέδιο Δράσης για την εφαρμογή Παρεμβάσεων Καταπολέμησης της Φτώχειας και Εμβάθυνσης της Κοινωνικής Συνοχής στην Περιφέρεια Θεσσαλίας»

ΠΕΡΙΦΕΡΕΙΑΚΗ ΕΝΟΤΗΤΑ	Γ.4 ΦΤΩΧΟΙ ΕΡΓΑΖΟΜΕΝΟΙ ΜΕ ΧΑΜΗΛΟ ΟΙΚΟΓΕΝΕΙΑΚΟ ΕΙΣΟΔΗΜΑ								
	ΚΑΤΗΓΟΡΙΕΣ ΠΑΡΕΧΟΜΕΝΩΝ ΥΠΗΡΕΣΙΩΝ ΚΟΙΝΩΝΙΚΗΣ ΥΠΟΣΤΗΡΙΞΗΣ								
	ΠΡΟΣΒΑΣΗ ΣΕ ΥΠΗΡΕΣΙΕΣ ΥΓΕΙΑΣ ΚΑΙ ΠΡΟΝΟΙΑΣ		ΠΡΟΣΒΑΣΗ ΣΕ ΒΑΣΙΚΑ ΑΓΑΘΑ				ΠΡΟΣΒΑΣΗ ΣΤΗΝ:		
	ΨΥΧΟΚΟΙΝΩΝΙΚΕΣ ΥΠΗΡΕΣΙΕΣ	ΠΡΟΛΗΨΗ ΥΓΕΙΑΣ	ΣΤΕΓΑΣΗ-ΦΙΛΟΞΕΝΙΑ	ΔΙΑΝΟΜΗ ΤΡΟΦΙΜΩΝ	ΕΙΣΟΔΗΜΑΤΙΚΗ ΣΤΗΡΙΞΗ	ΔΡΑΣΕΙΣ ΕΝΣΩΜΑΤΩΣΗΣ - ΠΡΟΩΘΗΣΗΣ ΣΤΗΝ ΑΠΑΣΧΟΛΗΣΗ	ΑΠΑΣΧΟΛΗΣΗ	ΚΑΤΑΡΤΙΣΗ	ΚΟΙΝΩΝΙΚΗ ΕΠΙΧΕΙΡΗΜΑΤΙΚΟΤΗΤΑ
ΔΗΜΟΣ ΣΠΟΡΑΔΩΝ ΠΡΟΓΡΑΜΜΑ ΣΤΗΡΙΞΗΣ ΦΤΩΧΩΝ ΟΙΚΟΓΕΝΕΙΩΝ ΑΠΟ ΕΝΩΣΗ ΕΛΛΗΝΩΝ ΕΦΟΠΛΙΣΤΩΝ				X					
ΠΑΝΕΛΛΗΝΙΟΣ ΣΥΛΛΟΓΟΣ ΜΟΝΟΓΟΝΕΪΚΩΝ ΚΑΙ ΑΠΡΟΣΤΑΤΕΥΤΩΝ ΑΤΟΜΩΝ ΒΟΛΟΥ						X			
ΣΥΛΛΟΓΟΣ ΓΟΝΕΩΝ - ΚΗΔΕΜΟΝΩΝ ΤΡΙΤΕΚΝΩΝ ΔΗΜΟΥ ΑΛΜΥΡΟΥ ΜΑΓΝΗΣΙΑΣ ΕΠΑΡΧΙΑΣ ΑΛΜΥΡΟΥ	X								
ΕΝΩΣΗ ΚΑΤΑΝΑΛΩΤΩΝ ΒΟΛΟΥ ΚΑΙ ΘΕΣΣΑΛΙΑΣ	X (νομικές συμβουλές)								
Ι.Ν. ΜΕΤΑΜΟΡΦΩΣΙΣ ΣΩΤΗΡΟΣ				X					
Ι.Ν. ΑΓΙΟΣ ΔΗΜΗΤΡΙΟΣ				X					
Ι.Ν ΑΓΙΟΙ ΑΝΑΡΓΥΡΟΙ				X					
Ι.Ν ΑΓΙΟΙ ΘΕΟΔΩΡΟΙ				X					

Φάση 2^η: «Περιφερειακό Στρατηγικό Σχέδιο Κοινωνικής Ένταξης και αναλυτικό Σχέδιο Δράσης για την εφαρμογή Παρεμβάσεων Καταπολέμησης της Φτώχειας και Εμβάθυνσης της Κοινωνικής Συνοχής στην Περιφέρεια Θεσσαλίας»

ΠΕΡΙΦΕΡΕΙΑΚΗ ΕΝΟΤΗΤΑ	Γ.4 ΦΤΩΧΟΙ ΕΡΓΑΖΟΜΕΝΟΙ ΜΕ ΧΑΜΗΛΟ ΟΙΚΟΓΕΝΕΙΑΚΟ ΕΙΣΟΔΗΜΑ								
	ΚΑΤΗΓΟΡΙΕΣ ΠΑΡΕΧΟΜΕΝΩΝ ΥΠΗΡΕΣΙΩΝ ΚΟΙΝΩΝΙΚΗΣ ΥΠΟΣΤΗΡΙΞΗΣ								
	ΠΡΟΣΒΑΣΗ ΣΕ ΥΠΗΡΕΣΙΕΣ ΥΓΕΙΑΣ ΚΑΙ ΠΡΟΝΟΙΑΣ		ΠΡΟΣΒΑΣΗ ΣΕ ΒΑΣΙΚΑ ΑΓΑΘΑ				ΠΡΟΣΒΑΣΗ ΣΤΗΝ:		
	ΨΥΧΟΚΟΙΝΩΝΙΚΕΣ ΥΠΗΡΕΣΙΕΣ	ΠΡΟΛΗΨΗ ΥΓΕΙΑΣ	ΣΤΕΓΑΣΗ-ΦΙΛΟΞΕΝΙΑ	ΔΙΑΝΟΜΗ ΤΡΟΦΙΜΩΝ	ΕΙΣΟΔΗΜΑΤΙΚΗ ΣΤΗΡΙΞΗ	ΔΡΑΣΕΙΣ ΕΝΣΩΜΑΤΩΣΗΣ - ΠΡΩΘΗΣΗΣ ΣΤΗΝ ΑΠΑΣΧΟΛΗΣΗ	ΑΠΑΣΧΟΛΗΣΗ	ΚΑΤΑΡΤΙΣΗ	ΚΟΙΝΩΝΙΚΗ ΕΠΙΧΕΙΡΗΜΑΤΙΚΟΤΗΤΑ
ΕΥΑΓΓΕΛΙΣΤΡΙΑ ΝΕΑΣ ΙΩΝΙΑΣ				X					
ΕΙΔΙΚΗ ΕΝΟΡΙΑΚΗ ΕΠΙΤΡΟΠΗ "ΚΕΝΤΡΟ ΣΙΤΙΣΗΣ ΑΠΟΡΩΝ ΔΩΣ ΥΜΙΝ ΣΗΜΕΡΟΝ"				X					
ΕΚΚΛΗΣΙΕΣ (Ι.Ν.ΣΕ ΚΑΘΕ ΧΩΡΙΟ ΤΟΥ ΔΗΜΟΥ ΖΑΓΟΡΑΣ-ΜΟΥΡΕΣΙΟΥ)				X					
ΚΥΨΕΛΗ ΜΕΛΙΣΣΑΤΙΚΩΝ (Α.μ.Κ.Ε.)	X	X		X				X	
ΤΡΙΚΑΛΑ									
ΔΗΜΟΣ ΠΥΛΗΣ ΚΟΙΝΩΝΙΚΕΣ ΔΟΜΕΣ ΑΝΤΙΜΕΤΩΠΙΣΗΣ ΤΗΣ ΦΤΩΧΕΙΑΣ				X					
ΔΗΜΟΣ ΤΡΙΚΚΑΙΩΝ ΚΟΙΝΩΝΙΚΕΣ ΔΟΜΕΣ ΑΝΤΙΜΕΤΩΠΙΣΗΣ ΤΗΣ ΦΤΩΧΕΙΑΣ				X					
ΕΝΟΡΙΑΚΟ ΣΥΣΣΙΤΙΟ ΤΡΙΚΑΛΩΝ				X					

Φάση 2^η: «Περιφερειακό Στρατηγικό Σχέδιο Κοινωνικής Ένταξης και αναλυτικό Σχέδιο Δράσης για την εφαρμογή Παρεμβάσεων Καταπολέμησης της Φτώχειας και Εμβάθυνσης της Κοινωνικής Συνοχής στην Περιφέρεια Θεσσαλίας»

ΠΕΡΙΦΕΡΕΙΑΚΗ ΕΝΟΤΗΤΑ	Γ.4 ΦΤΩΧΟΙ ΕΡΓΑΖΟΜΕΝΟΙ ΜΕ ΧΑΜΗΛΟ ΟΙΚΟΓΕΝΕΙΑΚΟ ΕΙΣΟΔΗΜΑ								
	ΚΑΤΗΓΟΡΙΕΣ ΠΑΡΕΧΟΜΕΝΩΝ ΥΠΗΡΕΣΙΩΝ ΚΟΙΝΩΝΙΚΗΣ ΥΠΟΣΤΗΡΙΞΗΣ								
	ΠΡΟΣΒΑΣΗ ΣΕ ΥΠΗΡΕΣΙΕΣ ΥΓΕΙΑΣ ΚΑΙ ΠΡΟΝΟΙΑΣ		ΠΡΟΣΒΑΣΗ ΣΕ ΒΑΣΙΚΑ ΑΓΑΘΑ				ΠΡΟΣΒΑΣΗ ΣΤΗΝ:		
	ΨΥΧΟΚΟΙΝΩΝΙΚΕΣ ΥΠΗΡΕΣΙΕΣ	ΠΡΟΛΗΨΗ ΥΓΕΙΑΣ	ΣΤΕΓΑΣΗ-ΦΙΛΟΞΕΝΙΑ	ΔΙΑΝΟΜΗ ΤΡΟΦΙΜΩΝ	ΕΙΣΟΔΗΜΑΤΙΚΗ ΣΤΗΡΙΞΗ	ΔΡΑΣΕΙΣ ΕΝΣΩΜΑΤΩΣΗΣ - ΠΡΟΩΘΗΣΗΣ ΣΤΗΝ ΑΠΑΣΧΟΛΗΣΗ	ΑΠΑΣΧΟΛΗΣΗ	ΚΑΤΑΡΤΙΣΗ	ΚΟΙΝΩΝΙΚΗ ΕΠΙΧΕΙΡΗΜΑΤΙΚΟΤΗΤΑ
ΕΝΟΡΙΑΚΟ ΠΑΝΤΟΠΩΛΕΙΟ ΤΡΙΚΑΛΩΝ				X					
ΣΥΝΔΕΣΜΟΣ ΑΓΑΠΗΣ ΚΑΙ ΔΙΑΚΟΝΙΑΣ ΙΕΡΑΣ ΜΗΤΡΟΠΟΛΕΩΣ ΤΡΙΚΚΗΣ				X					
Ι.Ν ΠΑΝΑΓΙΑΣ "ΕΠΙΣΚΕΨΙΣ"				X					
Ι. Ν ΑΓΙΟΥ ΑΘΑΝΑΣΙΟΥ (ΜΠΑΡΑΣ)				X					
ΣΥΛΛΟΓΟΣ ΓΟΝΕΩΝ ΜΕ ΤΡΙΑ ΠΑΙΔΙΑ Ν. ΤΡΙΚΑΛΩΝ	X								

Φάση 2^η: «Περιφερειακό Στρατηγικό Σχέδιο Κοινωνικής Ένταξης και αναλυτικό Σχέδιο Δράσης για την εφαρμογή Παρεμβάσεων Καταπολέμησης της Φτώχειας και Εμβάθυνσης της Κοινωνικής Συνοχής στην Περιφέρεια Θεσσαλίας»

ΠΕΡΙΦΕΡΕΙΑΚΗ ΕΝΟΤΗΤΑ	Γ.5 ΦΤΩΧΟΙ ΣΥΝΤΑΞΙΟΥΧΟΙ ΜΕ ΧΑΜΗΛΟ ΟΙΚΟΓΕΝΕΙΑΚΟ ΕΙΣΟΔΗΜΑ								
	ΚΑΤΗΓΟΡΙΕΣ ΠΑΡΕΧΟΜΕΝΩΝ ΥΠΗΡΕΣΙΩΝ ΚΟΙΝΩΝΙΚΗΣ ΥΠΟΣΤΗΡΙΞΗΣ								
	ΠΡΟΣΒΑΣΗ ΣΕ ΥΠΗΡΕΣΙΕΣ ΥΓΕΙΑΣ ΚΑΙ ΠΡΟΝΟΙΑΣ		ΠΡΟΣΒΑΣΗ ΣΕ ΒΑΣΙΚΑ ΑΓΑΘΑ				ΠΡΟΣΒΑΣΗ ΣΤΗΝ:		
	ΨΥΧΟΚΟΙΝΩΝΙΚΕΣ ΥΠΗΡΕΣΙΕΣ	ΠΡΟΛΗΨΗ ΥΓΕΙΑΣ	ΣΤΕΓΑΣΗ-ΦΙΛΟΞΕΝΙΑ	ΔΙΑΝΟΜΗ ΤΡΟΦΙΜΩΝ	ΕΙΣΟΔΗΜΑΤΙΚΗ ΣΤΗΡΙΞΗ	ΔΡΑΣΕΙΣ ΕΝΣΩΜΑΤΩΣΗΣ - ΠΡΟΩΘΗΣΗΣ ΣΤΗΝ ΑΠΑΣΧΟΛΗΣΗ	ΑΠΑΣΧΟΛΗΣΗ	ΚΑΤΑΡΤΙΣΗ	ΚΟΙΝΩΝΙΚΗ ΕΠΙΧΕΙΡΗΜΑΤΙΚΟΤΗΤΑ
ΚΑΡΔΙΤΣΑΣ									
ΔΗΜΟΣ ΚΑΡΔΙΤΣΑΣ ΚΑΠΗ	X					X			
ΔΗΜΟΣ ΜΟΥΖΑΚΙΟΥ ΚΑΠΗ	X					X			
ΔΗΜΟΣ ΠΑΛΑΜΑ ΚΑΠΗ	X					X			
ΔΗΜΟΣ ΚΑΡΔΙΤΣΑΣ ΒΟΗΘΕΙΑ ΣΤΟ ΣΠΙΤΙ		X							
ΔΗΜΟΣ ΜΟΥΖΑΚΙΟΥ ΒΟΗΘΕΙΑ ΣΤΟ ΣΠΙΤΙ		X							
ΔΗΜΟΣ ΠΑΛΑΜΑ ΒΟΗΘΕΙΑ ΣΤΟ ΣΠΙΤΙ		X							
ΔΗΜΟΣ ΛΙΜΝΗΣ ΠΛΑΣΤΗΡΑ ΒΟΗΘΕΙΑ ΣΤΟ ΣΠΙΤΙ		X							
ΔΗΜΟΣ ΑΡΓΙΘΕΑΣ ΒΟΗΘΕΙΑ ΣΤΟ ΣΠΙΤΙ		X							
ΔΗΜΟΣ ΣΟΦΑΔΩΝ ΒΟΗΘΕΙΑ ΣΤΟ ΣΠΙΤΙ		X							

Φάση 2^η: «Περιφερειακό Στρατηγικό Σχέδιο Κοινωνικής Ένταξης και αναλυτικό Σχέδιο Δράσης για την εφαρμογή Παρεμβάσεων Καταπολέμησης της Φτώχειας και Εμβάθυνσης της Κοινωνικής Συνοχής στην Περιφέρεια Θεσσαλίας»

ΠΕΡΙΦΕΡΕΙΑΚΗ ΕΝΟΤΗΤΑ	Γ.5 ΦΤΩΧΟΙ ΣΥΝΤΑΞΙΟΥΧΟΙ ΜΕ ΧΑΜΗΛΟ ΟΙΚΟΓΕΝΕΙΑΚΟ ΕΙΣΟΔΗΜΑ								
	ΚΑΤΗΓΟΡΙΕΣ ΠΑΡΕΧΟΜΕΝΩΝ ΥΠΗΡΕΣΙΩΝ ΚΟΙΝΩΝΙΚΗΣ ΥΠΟΣΤΗΡΙΞΗΣ								
	ΠΡΟΣΒΑΣΗ ΣΕ ΥΠΗΡΕΣΙΕΣ ΥΓΕΙΑΣ ΚΑΙ ΠΡΟΝΟΙΑΣ		ΠΡΟΣΒΑΣΗ ΣΕ ΒΑΣΙΚΑ ΑΓΑΘΑ				ΠΡΟΣΒΑΣΗ ΣΤΗΝ:		
	ΨΥΧΟΚΟΙΝΩΝΙΚΕΣ ΥΠΗΡΕΣΙΕΣ	ΠΡΟΛΗΨΗ ΥΓΕΙΑΣ	ΣΤΕΓΑΣΗ-ΦΙΛΟΞΕΝΙΑ	ΔΙΑΝΟΜΗ ΤΡΟΦΙΜΩΝ	ΕΙΣΟΔΗΜΑΤΙΚΗ ΣΤΗΡΙΞΗ	ΔΡΑΣΕΙΣ ΕΝΣΩΜΑΤΩΣΗΣ - ΠΡΟΩΘΗΣΗΣ ΣΤΗΝ ΑΠΑΣΧΟΛΗΣΗ	ΑΠΑΣΧΟΛΗΣΗ	ΚΑΤΑΡΤΙΣΗ	ΚΟΙΝΩΝΙΚΗ ΕΠΙΧΕΙΡΗΜΑΤΙΚΟΤΗΤΑ
ΕΥΑΓΕΣ ΕΚΚΛΗΣΙΑΣΤΙΚΟ ΙΔΡΥΜΑ ΓΗΡΟΚΟΜΕΙΟ ΚΑΡΔΙΤΣΗΣ Ο ΑΓΙΟΣ ΣΕΡΑΦΕΙΜ			X						
ΣΠΙΤΙ ΤΗΣ ΑΓΑΠΗΣ ΤΗΣ ΙΕΡΑΣ ΜΗΤΡΟΠΟΛΗΣ ΘΕΣΣΑΛΙΩΤΙΔΑΣ & ΦΑΝΑΡΙΟ ΦΕΡΣΑΛΩΝ			X						
ΣΠΙΤΙ ΤΗΣ ΑΓΑΠΗΣ (Ι.Μ.Θ.Φ.)				X					
Ι.Μ. ΘΕΣΣΑΛΙΩΤΙΔΟΣ & ΦΑΝΑΡΙΟΦΕΡΣΑΛΩΝ ΣΠΙΤΙ ΤΗΣ ΑΓΑΠΗΣ ΠΑΛΑΜΑ ΣΥΣΣΙΤΙΟ ΕΚΚΛΗΣΙΑΣ				X					
ΣΠΙΤΙ ΓΑΛΛΗΝΗΣ ΧΡΙΣΤΟΥ				X					
ΠΑΡΑΡΤΗΜΑ ΣΠΙΤΙ ΤΗΣ ΑΓΑΠΗΣ (ΑΓΝΑΝΤΕΡΟ)				X					
ΛΑΡΙΣΑΣ									

Φάση 2^η: «Περιφερειακό Στρατηγικό Σχέδιο Κοινωνικής Ένταξης και αναλυτικό Σχέδιο Δράσης για την εφαρμογή Παρεμβάσεων Καταπολέμησης της Φτώχειας και Εμβάθυνσης της Κοινωνικής Συνοχής στην Περιφέρεια Θεσσαλίας»

ΠΕΡΙΦΕΡΕΙΑΚΗ ΕΝΟΤΗΤΑ	Γ.5 ΦΤΩΧΟΙ ΣΥΝΤΑΞΙΟΥΧΟΙ ΜΕ ΧΑΜΗΛΟ ΟΙΚΟΓΕΝΕΙΑΚΟ ΕΙΣΟΔΗΜΑ								
	ΚΑΤΗΓΟΡΙΕΣ ΠΑΡΕΧΟΜΕΝΩΝ ΥΠΗΡΕΣΙΩΝ ΚΟΙΝΩΝΙΚΗΣ ΥΠΟΣΤΗΡΙΞΗΣ								
	ΠΡΟΣΒΑΣΗ ΣΕ ΥΠΗΡΕΣΙΕΣ ΥΓΕΙΑΣ ΚΑΙ ΠΡΟΝΟΙΑΣ		ΠΡΟΣΒΑΣΗ ΣΕ ΒΑΣΙΚΑ ΑΓΑΘΑ				ΠΡΟΣΒΑΣΗ ΣΤΗΝ:		
	ΨΥΧΟΚΟΙΝΩΝΙΚΕΣ ΥΠΗΡΕΣΙΕΣ	ΠΡΟΛΗΨΗ ΥΓΕΙΑΣ	ΣΤΕΓΑΣΗ-ΦΙΛΟΞΕΝΙΑ	ΔΙΑΝΟΜΗ ΤΡΟΦΙΜΩΝ	ΕΙΣΟΔΗΜΑΤΙΚΗ ΣΤΗΡΙΞΗ	ΔΡΑΣΕΙΣ ΕΝΣΩΜΑΤΩΣΗΣ - ΠΡΟΩΘΗΣΗΣ ΣΤΗΝ ΑΠΑΣΧΟΛΗΣΗ	ΑΠΑΣΧΟΛΗΣΗ	ΚΑΤΑΡΤΙΣΗ	ΚΟΙΝΩΝΙΚΗ ΕΠΙΧΕΙΡΗΜΑΤΙΚΟΤΗΤΑ
ΔΗΜΟΣ ΛΑΡΙΣΑΙΩΝ ΚΑΠΗ	X				X				
ΔΗΜΟΣ ΛΑΡΙΣΑΙΩΝ ΒΟΗΘΕΙΑ ΣΤΟ ΣΠΙΤΙ		X							
ΔΗΜΟΣ ΚΙΛΕΛΕΡ ΚΑΠΗ	X								
ΔΗΜΟΣ ΚΙΛΕΛΕΡ ΒΟΗΘΕΙΑ ΣΤΟ ΣΠΙΤΙ		X							
ΔΗΜΟΣ ΑΓΙΑΣ ΚΑΠΗ	X								
ΔΗΜΟΣ ΑΓΙΑΣ ΒΟΗΘΕΙΑ ΣΤΟ ΣΠΙΤΙ		X							
ΔΗΜΟΣ ΕΛΑΣΣΟΝΑΣ ΚΑΠΗ	X								
ΔΗΜΟΣ ΕΛΑΣΣΟΝΑΣ ΒΟΗΘΕΙΑ ΣΤΟ ΣΠΙΤΙ		X							
ΔΗΜΟΣ ΤΕΜΠΩΝ ΚΑΠΗ	X								
ΔΗΜΟΣ ΤΕΜΠΩΝ ΒΟΗΘΕΙΑ ΣΤΟ ΣΠΙΤΙ		X							
ΔΗΜΟΣ ΤΥΡΝΑΒΟΥ ΒΟΗΘΕΙΑ ΣΤΟ ΣΠΙΤΙ		X							
ΔΗΜΟΣ ΤΥΡΝΑΒΟΥ ΚΑΠΗ	X								

Φάση 2^η: «Περιφερειακό Στρατηγικό Σχέδιο Κοινωνικής Ένταξης και αναλυτικό Σχέδιο Δράσης για την εφαρμογή Παρεμβάσεων Καταπολέμησης της Φτώχειας και Εμβάθυνσης της Κοινωνικής Συνοχής στην Περιφέρεια Θεσσαλίας»

ΠΕΡΙΦΕΡΕΙΑΚΗ ΕΝΟΤΗΤΑ	Γ.5 ΦΤΩΧΟΙ ΣΥΝΤΑΞΙΟΥΧΟΙ ΜΕ ΧΑΜΗΛΟ ΟΙΚΟΓΕΝΕΙΑΚΟ ΕΙΣΟΔΗΜΑ								
	ΚΑΤΗΓΟΡΙΕΣ ΠΑΡΕΧΟΜΕΝΩΝ ΥΠΗΡΕΣΙΩΝ ΚΟΙΝΩΝΙΚΗΣ ΥΠΟΣΤΗΡΙΞΗΣ								
	ΠΡΟΣΒΑΣΗ ΣΕ ΥΠΗΡΕΣΙΕΣ ΥΓΕΙΑΣ ΚΑΙ ΠΡΟΝΟΙΑΣ		ΠΡΟΣΒΑΣΗ ΣΕ ΒΑΣΙΚΑ ΑΓΑΘΑ				ΠΡΟΣΒΑΣΗ ΣΤΗΝ:		
	ΨΥΧΟΚΟΙΝΩΝΙΚΕΣ ΥΠΗΡΕΣΙΕΣ	ΠΡΟΛΗΨΗ ΥΓΕΙΑΣ	ΣΤΕΓΑΣΗ-ΦΙΛΟΞΕΝΙΑ	ΔΙΑΝΟΜΗ ΤΡΟΦΙΜΩΝ	ΕΙΣΟΔΗΜΑΤΙΚΗ ΣΤΗΡΙΞΗ	ΔΡΑΣΕΙΣ ΕΝΣΩΜΑΤΩΣΗΣ - ΠΡΟΩΘΗΣΗΣ ΣΤΗΝ ΑΠΑΣΧΟΛΗΣΗ	ΑΠΑΣΧΟΛΗΣΗ	ΚΑΤΑΡΤΙΣΗ	ΚΟΙΝΩΝΙΚΗ ΕΠΙΧΕΙΡΗΜΑΤΙΚΟΤΗΤΑ
ΔΗΜΟΣ ΦΑΡΣΑΛΩΝ ΚΑΠΗ	Χ								
ΔΗΜΟΣ ΦΑΡΣΑΛΩΝ ΒΟΗΘΕΙΑ ΣΤΟ ΣΠΙΤΙ		Χ							
ΠΟΛΙΤΙΣΤΙΚΟΣ ΣΥΛΛΟΓΟΣ ΠΑΛΙΝΝΟΣΤΟΥΝΤΩΝ ΠΟΝΤΙΩΝ «Ο ΠΟΝΤΟΣ»				Χ					
ΔΗΜΟΤΙΚΟΝ ΓΗΡΟΚΟΜΕΙΟΝ ΛΑΡΙΣΗΣ	Χ	Χ	Χ						
ΠΡΟΟΔΕΥΤΙΚΟΣ ΣΥΛΛΟΓΟΣ ΚΥΡΙΩΝ ΚΑΙ ΔΕΣΠΟΙΝΙΔΩΝ ΤΥΡΝΑΒΟΥ 'Η ΕΛΠΙΣ'				Χ					
ΙΝΣΤΙΤΟΥΤΟ ΚΑΤΑΝΑΛΩΤΩΝ ΘΕΣΣΑΛΙΑΣ (ΙΝ.ΚΑ ΘΕΣΣΑΛΙΑΣ)	Χ (νομικές συμβουλές)								
ΕΛΛΗΝΙΚΟΣ ΕΡΥΘΡΟΣ ΣΤΑΥΡΟΣ - ΚΟΙΝΩΝΙΚΗ ΥΠΗΡΕΣΙΑ ΛΑΡΙΣΑΣ									

Φάση 2^η: «Περιφερειακό Στρατηγικό Σχέδιο Κοινωνικής Ένταξης και αναλυτικό Σχέδιο Δράσης για την εφαρμογή Παρεμβάσεων Καταπολέμησης της Φτώχειας και Εμβάθυνσης της Κοινωνικής Συνοχής στην Περιφέρεια Θεσσαλίας»

ΠΕΡΙΦΕΡΕΙΑΚΗ ΕΝΟΤΗΤΑ	Γ.5 ΦΤΩΧΟΙ ΣΥΝΤΑΞΙΟΥΧΟΙ ΜΕ ΧΑΜΗΛΟ ΟΙΚΟΓΕΝΕΙΑΚΟ ΕΙΣΟΔΗΜΑ								
	ΚΑΤΗΓΟΡΙΕΣ ΠΑΡΕΧΟΜΕΝΩΝ ΥΠΗΡΕΣΙΩΝ ΚΟΙΝΩΝΙΚΗΣ ΥΠΟΣΤΗΡΙΞΗΣ								
	ΠΡΟΣΒΑΣΗ ΣΕ ΥΠΗΡΕΣΙΕΣ ΥΓΕΙΑΣ ΚΑΙ ΠΡΟΝΟΙΑΣ		ΠΡΟΣΒΑΣΗ ΣΕ ΒΑΣΙΚΑ ΑΓΑΘΑ				ΠΡΟΣΒΑΣΗ ΣΤΗΝ:		
	ΨΥΧΟΚΟΙΝΩΝΙΚΕΣ ΥΠΗΡΕΣΙΕΣ	ΠΡΟΛΗΨΗ ΥΓΕΙΑΣ	ΣΤΕΓΑΣΗ-ΦΙΛΟΞΕΝΙΑ	ΔΙΑΝΟΜΗ ΤΡΟΦΙΜΩΝ	ΕΙΣΟΔΗΜΑΤΙΚΗ ΣΤΗΡΙΞΗ	ΔΡΑΣΕΙΣ ΕΝΣΩΜΑΤΩΣΗΣ - ΠΡΟΩΘΗΣΗΣ ΣΤΗΝ ΑΠΑΣΧΟΛΗΣΗ	ΑΠΑΣΧΟΛΗΣΗ	ΚΑΤΑΡΤΙΣΗ	ΚΟΙΝΩΝΙΚΗ ΕΠΙΧΕΙΡΗΜΑΤΙΚΟΤΗΤΑ
ΕΝΟΡΙΑ ΝΙΚΑΙΑΣ				X					
ΕΝΟΡΙΑ ΧΑΛΚΗΣ				X					
ΕΝΟΡΙΑ ΠΛΑΤΥΚΑΜΠΟΥ				X					
ΙΕΡΑ ΜΟΝΗ ΠΑΝΑΓΙΑΣ ΑΡΜΕΝΙΟΥ				X					
ΕΚΚΛΗΣΙΑ ΤΕΣΣΑΡΑΚΟΝΤΑ ΜΑΡΤΥΡΩΝ				X					
ΕΛΛΗΝΙΚΗ ΕΥΑΓΓΕΛΙΚΗ ΕΚΚΛΗΣΙΑ ΛΑΡΙΣΑΣ				X					
ΕΥΑΓΓΕΣ ΙΔΡΥΜΑ "Ο ΕΠΙΟΥΣΙΟΣ"				X					
ΕΚΚΛΗΣΙΑ ΤΥΡΝΑΒΟΥ				X					
ΜΑΓΝΗΣΙΑΣ									
ΔΗΜΟΣ ΒΟΛΟΥ ΚΗΦΗ	X	X							
ΔΗΜΟΣ ΑΛΜΥΡΟΥ ΚΗΦΗ	X	X							
ΔΗΜΟΣ ΒΟΛΟΥ ΚΑΠΗ	X								
ΔΗΜΟΣ ΑΛΜΥΡΟΥ ΚΑΠΗ	X								

Φάση 2^η: «Περιφερειακό Στρατηγικό Σχέδιο Κοινωνικής Ένταξης και αναλυτικό Σχέδιο Δράσης για την εφαρμογή Παρεμβάσεων Καταπολέμησης της Φτώχειας και Εμβάθυνσης της Κοινωνικής Συνοχής στην Περιφέρεια Θεσσαλίας»

ΠΕΡΙΦΕΡΕΙΑΚΗ ΕΝΟΤΗΤΑ	Γ.5 ΦΤΩΧΟΙ ΣΥΝΤΑΞΙΟΥΧΟΙ ΜΕ ΧΑΜΗΛΟ ΟΙΚΟΓΕΝΕΙΑΚΟ ΕΙΣΟΔΗΜΑ								
	ΚΑΤΗΓΟΡΙΕΣ ΠΑΡΕΧΟΜΕΝΩΝ ΥΠΗΡΕΣΙΩΝ ΚΟΙΝΩΝΙΚΗΣ ΥΠΟΣΤΗΡΙΞΗΣ								
	ΠΡΟΣΒΑΣΗ ΣΕ ΥΠΗΡΕΣΙΕΣ ΥΓΕΙΑΣ ΚΑΙ ΠΡΟΝΟΙΑΣ		ΠΡΟΣΒΑΣΗ ΣΕ ΒΑΣΙΚΑ ΑΓΑΘΑ				ΠΡΟΣΒΑΣΗ ΣΤΗΝ:		
	ΨΥΧΟΚΟΙΝΩΝΙΚΕΣ ΥΠΗΡΕΣΙΕΣ	ΠΡΟΛΗΨΗ ΥΓΕΙΑΣ	ΣΤΕΓΑΣΗ-ΦΙΛΟΞΕΝΙΑ	ΔΙΑΝΟΜΗ ΤΡΟΦΙΜΩΝ	ΕΙΣΟΔΗΜΑΤΙΚΗ ΣΤΗΡΙΞΗ	ΔΡΑΣΕΙΣ ΕΝΣΩΜΑΤΩΣΗΣ - ΠΡΟΩΘΗΣΗΣ ΣΤΗΝ ΑΠΑΣΧΟΛΗΣΗ	ΑΠΑΣΧΟΛΗΣΗ	ΚΑΤΑΡΤΙΣΗ	ΚΟΙΝΩΝΙΚΗ ΕΠΙΧΕΙΡΗΜΑΤΙΚΟΤΗΤΑ
ΔΗΜΟΣ ΒΟΛΟΥ ΒΟΗΘΕΙΑ ΣΤΟ ΣΠΙΤΙ		X							
ΔΗΜΟΣ ΑΛΜΥΡΟΥ ΒΟΗΘΕΙΑ ΣΤΟ ΣΠΙΤΙ		X							
ΔΗΜΟΣ ΑΛΜΥΡΟΥ ΜΟΝΑΔΑ ΚΟΙΝΩΝΙΚΗΣ ΜΕΡΙΜΝΑΣ		X							
ΔΗΜΟΣ ΖΑΓΟΡΑΣ ΜΟΥΡΕΣΙΟΥ ΒΟΗΘΕΙΑ ΣΤΟ ΣΠΙΤΙ		X							
ΔΗΜΟΣ Ν. ΠΗΛΙΟΥ ΒΟΗΘΕΙΑ ΣΤΟ ΣΠΙΤΙ		X							
ΔΗΜΟΣ ΡΗΓΑ ΦΕΡΑΙΟΥ ΒΟΗΘΕΙΑ ΣΤΟ ΣΠΙΤΙ		X							
ΔΗΜΟΣ ΣΚΟΠΕΛΟΥ ΒΟΗΘΕΙΑ ΣΤΟ ΣΠΙΤΙ		X							
ΔΗΜΟΣ ΑΛΟΝΝΗΣΟΥ ΒΟΗΘΕΙΑ ΣΤΟ ΣΠΙΤΙ		X							

Φάση 2^η: «Περιφερειακό Στρατηγικό Σχέδιο Κοινωνικής Ένταξης και αναλυτικό Σχέδιο Δράσης για την εφαρμογή Παρεμβάσεων Καταπολέμησης της Φτώχειας και Εμβάθυνσης της Κοινωνικής Συνοχής στην Περιφέρεια Θεσσαλίας»

ΠΕΡΙΦΕΡΕΙΑΚΗ ΕΝΟΤΗΤΑ	Γ.5 ΦΤΩΧΟΙ ΣΥΝΤΑΞΙΟΥΧΟΙ ΜΕ ΧΑΜΗΛΟ ΟΙΚΟΓΕΝΕΙΑΚΟ ΕΙΣΟΔΗΜΑ								
	ΚΑΤΗΓΟΡΙΕΣ ΠΑΡΕΧΟΜΕΝΩΝ ΥΠΗΡΕΣΙΩΝ ΚΟΙΝΩΝΙΚΗΣ ΥΠΟΣΤΗΡΙΞΗΣ								
	ΠΡΟΣΒΑΣΗ ΣΕ ΥΠΗΡΕΣΙΕΣ ΥΓΕΙΑΣ ΚΑΙ ΠΡΟΝΟΙΑΣ		ΠΡΟΣΒΑΣΗ ΣΕ ΒΑΣΙΚΑ ΑΓΑΘΑ				ΠΡΟΣΒΑΣΗ ΣΤΗΝ:		
	ΨΥΧΟΚΟΙΝΩΝΙΚΕΣ ΥΠΗΡΕΣΙΕΣ	ΠΡΟΛΗΨΗ ΥΓΕΙΑΣ	ΣΤΕΓΑΣΗ-ΦΙΛΟΞΕΝΙΑ	ΔΙΑΝΟΜΗ ΤΡΟΦΙΜΩΝ	ΕΙΣΟΔΗΜΑΤΙΚΗ ΣΤΗΡΙΞΗ	ΔΡΑΣΕΙΣ ΕΝΣΩΜΑΤΩΣΗΣ - ΠΡΟΩΘΗΣΗΣ ΣΤΗΝ ΑΠΑΣΧΟΛΗΣΗ	ΑΠΑΣΧΟΛΗΣΗ	ΚΑΤΑΡΤΙΣΗ	ΚΟΙΝΩΝΙΚΗ ΕΠΙΧΕΙΡΗΜΑΤΙΚΟΤΗΤΑ
ΔΗΜΟΣ ΑΛΟΝΝΗΣΟΥ ΛΕΣΧΗ ΦΙΛΩΝ ΗΛΙΚΙΩΜΕΝΩΝ	X								
ΦΙΛΑΝΘΡΩΠΙΚΟ ΣΩΜΑΤΕΙΟ ΓΗΡΟΚΟΜΕΙΟ ΒΟΛΟΥ			X						
ΙΔΡΥΜΑ ΓΗΡΟΚΟΜΕΙΟΝ ΒΟΛΟΥ	X	X	X						
ΕΝΩΣΗ ΚΑΤΑΝΑΛΩΤΩΝ ΒΟΛΟΥ ΚΑΙ ΘΕΣΣΑΛΙΑΣ									
Ι.Ν. ΜΕΤΑΜΟΡΦΩΣΙΣ ΣΩΤΗΡΟΣ				X					
Ι.Ν. ΑΓΙΟΣ ΔΗΜΗΤΡΙΟΣ				X					
Ι.Ν ΑΓΙΟΙ ΑΝΑΡΓΥΡΟΙ				X					
Ι.Ν ΑΓΙΟΙ ΘΕΟΔΩΡΟΙ				X					
ΕΥΑΓΓΕΛΙΣΤΡΙΑ ΝΕΑΣ ΙΩΝΙΑΣ				X					

Φάση 2^η: «Περιφερειακό Στρατηγικό Σχέδιο Κοινωνικής Ένταξης και αναλυτικό Σχέδιο Δράσης για την εφαρμογή Παρεμβάσεων Καταπολέμησης της Φτώχειας και Εμβάθυνσης της Κοινωνικής Συνοχής στην Περιφέρεια Θεσσαλίας»

ΠΕΡΙΦΕΡΕΙΑΚΗ ΕΝΟΤΗΤΑ	Γ.5 ΦΤΩΧΟΙ ΣΥΝΤΑΞΙΟΥΧΟΙ ΜΕ ΧΑΜΗΛΟ ΟΙΚΟΓΕΝΕΙΑΚΟ ΕΙΣΟΔΗΜΑ								
	ΚΑΤΗΓΟΡΙΕΣ ΠΑΡΕΧΟΜΕΝΩΝ ΥΠΗΡΕΣΙΩΝ ΚΟΙΝΩΝΙΚΗΣ ΥΠΟΣΤΗΡΙΞΗΣ								
	ΠΡΟΣΒΑΣΗ ΣΕ ΥΠΗΡΕΣΙΕΣ ΥΓΕΙΑΣ ΚΑΙ ΠΡΟΝΟΙΑΣ		ΠΡΟΣΒΑΣΗ ΣΕ ΒΑΣΙΚΑ ΑΓΑΘΑ				ΠΡΟΣΒΑΣΗ ΣΤΗΝ:		
	ΨΥΧΟΚΟΙΝΩΝΙΚΕΣ ΥΠΗΡΕΣΙΕΣ	ΠΡΟΛΗΨΗ ΥΓΕΙΑΣ	ΣΤΕΓΑΣΗ-ΦΙΛΟΞΕΝΙΑ	ΔΙΑΝΟΜΗ ΤΡΟΦΙΜΩΝ	ΕΙΣΟΔΗΜΑΤΙΚΗ ΣΤΗΡΙΞΗ	ΔΡΑΣΕΙΣ ΕΝΣΩΜΑΤΩΣΗΣ - ΠΡΟΩΘΗΣΗΣ ΣΤΗΝ ΑΠΑΣΧΟΛΗΣΗ	ΑΠΑΣΧΟΛΗΣΗ	ΚΑΤΑΡΤΙΣΗ	ΚΟΙΝΩΝΙΚΗ ΕΠΙΧΕΙΡΗΜΑΤΙΚΟΤΗΤΑ
ΕΙΔΙΚΗ ΕΝΟΡΙΑΚΗ ΕΠΙΤΡΟΠΗ "ΚΕΝΤΡΟ ΣΙΤΙΣΗΣ ΑΠΟΡΩΝ ΔΩΣ ΥΜΙΝ ΣΗΜΕΡΟΝ"				X					
ΕΚΚΛΗΣΙΕΣ (Ι.Ν.ΣΕ Κ'ΑΘΕ ΧΩΡΙΟ ΤΟΥ ΔΗΜΟΥ ΖΑΓΟΡΑΣ-ΜΟΥΡΕΣΙΟΥ)				X					
ΤΡΙΚΑΛΩΝ									
ΔΗΜΟΣ ΤΡΙΚΚΑΙΩΝ ΚΑΠΗ	X								
ΔΗΜΟΣ ΤΡΙΚΚΑΙΩΝ ΚΗΦΗ		X							
ΔΗΜΟΣ ΦΑΡΚΑΔΟΝΑΣ ΚΑΠΗ	X								
ΔΗΜΟΣ ΠΥΛΗΣ ΚΑΠΗ	X								
ΔΗΜΟΣ ΚΑΛΑΜΠΑΚΑΣ ΚΑΠΗ	X								
ΔΗΜΟΣ ΤΡΙΚΑΙΩΝ ΒΟΗΘΕΙΑ ΣΤΟ ΣΠΙΤΙ		X							

Φάση 2^η: «Περιφερειακό Στρατηγικό Σχέδιο Κοινωνικής Ένταξης και αναλυτικό Σχέδιο Δράσης για την εφαρμογή Παρεμβάσεων Καταπολέμησης της Φτώχειας και Εμβάθυνσης της Κοινωνικής Συνοχής στην Περιφέρεια Θεσσαλίας»

ΠΕΡΙΦΕΡΕΙΑΚΗ ΕΝΟΤΗΤΑ	Γ.5 ΦΤΩΧΟΙ ΣΥΝΤΑΞΙΟΥΧΟΙ ΜΕ ΧΑΜΗΛΟ ΟΙΚΟΓΕΝΕΙΑΚΟ ΕΙΣΟΔΗΜΑ								
	ΚΑΤΗΓΟΡΙΕΣ ΠΑΡΕΧΟΜΕΝΩΝ ΥΠΗΡΕΣΙΩΝ ΚΟΙΝΩΝΙΚΗΣ ΥΠΟΣΤΗΡΙΞΗΣ								
	ΠΡΟΣΒΑΣΗ ΣΕ ΥΠΗΡΕΣΙΕΣ ΥΓΕΙΑΣ ΚΑΙ ΠΡΟΝΟΙΑΣ		ΠΡΟΣΒΑΣΗ ΣΕ ΒΑΣΙΚΑ ΑΓΑΘΑ				ΠΡΟΣΒΑΣΗ ΣΤΗΝ:		
	ΨΥΧΟΚΟΙΝΩΝΙΚΕΣ ΥΠΗΡΕΣΙΕΣ	ΠΡΟΛΗΨΗ ΥΓΕΙΑΣ	ΣΤΕΓΑΣΗ-ΦΙΛΟΞΕΝΙΑ	ΔΙΑΝΟΜΗ ΤΡΟΦΙΜΩΝ	ΕΙΣΟΔΗΜΑΤΙΚΗ ΣΤΗΡΙΞΗ	ΔΡΑΣΕΙΣ ΕΝΣΩΜΑΤΩΣΗΣ - ΠΡΟΩΘΗΣΗΣ ΣΤΗΝ ΑΠΑΣΧΟΛΗΣΗ	ΑΠΑΣΧΟΛΗΣΗ	ΚΑΤΑΡΤΙΣΗ	ΚΟΙΝΩΝΙΚΗ ΕΠΙΧΕΙΡΗΜΑΤΙΚΟΤΗΤΑ
ΔΗΜΟΣ ΦΑΡΚΑΔΟΝΑΣ ΒΟΗΘΕΙΑ ΣΤΟ ΣΠΙΤΙ		X							
ΔΗΜΟΣ ΠΥΛΗΣ ΒΟΗΘΕΙΑ ΣΤΟ ΣΠΙΤΙ		X							
ΔΗΜΟΣ ΚΑΛΑΜΠΑΚΑΣ ΒΟΗΘΕΙΑ ΣΤΟ ΣΠΙΤΙ		X							
ΕΝΟΡΙΑΚΟ ΣΥΣΣΙΤΙΟ ΤΡΙΚΑΛΩΝ				X					
ΕΝΟΡΙΑΚΟ ΠΑΝΤΟΠΩΛΕΙΟ ΤΡΙΚΑΛΩΝ				X					
ΣΥΝΔΕΣΜΟΣ ΑΓΑΠΗΣ ΚΑΙ ΔΙΑΚΟΝΙΑΣ ΙΕΡΑΣ ΜΗΤΡΟΠΟΛΕΩΣ ΤΡΙΚΚΗΣ				X					
Ι.Ν ΠΑΝΑΓΙΑΣΔ "ΕΠΙΣΚΕΨΙΣ"				X					
Ι. Ν ΑΓΙΟΥ ΑΘΑΝΑΣΙΟΥ (ΜΠΑΡΑΣ)				X					

Φάση 2^η: «Περιφερειακό Στρατηγικό Σχέδιο Κοινωνικής Ένταξης και αναλυτικό Σχέδιο Δράσης για την εφαρμογή Παρεμβάσεων Καταπολέμησης της Φτώχειας και Εμβάθυνσης της Κοινωνικής Συνοχής στην Περιφέρεια Θεσσαλίας»

ΠΕΡΙΦΕΡΕΙΑΚΗ ΕΝΟΤΗΤΑ	Γ.6 ΗΛΙΚΙΩΜΕΝΟΙ (ΆΝΩ ΤΩΝ 65 ΕΤΩΝ) ΧΩΡΙΣ ΑΣΦΑΛΙΣΗ ΥΓΕΙΑΣ								
	ΚΑΤΗΓΟΡΙΕΣ ΠΑΡΕΧΟΜΕΝΩΝ ΥΠΗΡΕΣΙΩΝ ΚΟΙΝΩΝΙΚΗΣ ΥΠΟΣΤΗΡΙΞΗΣ								
	ΠΡΟΣΒΑΣΗ ΣΕ ΥΠΗΡΕΣΙΕΣ ΥΓΕΙΑΣ ΚΑΙ ΠΡΟΝΟΙΑΣ		ΠΡΟΣΒΑΣΗ ΣΕ ΒΑΣΙΚΑ ΑΓΑΘΑ				ΠΡΟΣΒΑΣΗ ΣΤΗΝ:		
	ΨΥΧΟΚΟΙΝΩΝΙΚΕΣ ΥΠΗΡΕΣΙΕΣ	ΠΡΟΛΗΨΗ ΥΓΕΙΑΣ	ΣΤΕΓΑΣΗ-ΦΙΛΟΞΕΝΙΑ	ΔΙΑΝΟΜΗ ΤΡΟΦΙΜΩΝ	ΕΙΣΟΔΗΜΑΤΙΚΗ ΣΤΗΡΙΞΗ	ΔΡΑΣΕΙΣ ΕΝΣΩΜΑΤΩΣΗΣ - ΠΡΩΘΗΣΗΣ ΣΤΗΝ ΑΠΑΣΧΟΛΗΣΗ	ΑΠΑΣΧΟΛΗΣΗ	ΚΑΤΑΡΤΙΣΗ	ΚΟΙΝΩΝΙΚΗ ΕΠΙΧΕΙΡΗΜΑΤΙΚΟΤΗΤΑ
ΚΑΡΔΙΤΣΑΣ									
ΔΗΜΟΣ ΚΑΡΔΙΤΣΑΣ ΚΑΠΗ	X								
ΔΗΜΟΣ ΚΑΡΔΙΤΣΑΣ ΒΟΗΘΕΙΑ ΣΤΟ ΣΠΙΤΙ		X							
ΔΗΜΟΣ ΜΟΥΖΑΚΙΟΥ ΚΑΠΗ	X								
ΔΗΜΟΣ ΜΟΥΖΑΚΙΟΥ ΒΟΗΘΕΙΑ ΣΤΟ ΣΠΙΤΙ		X							
ΔΗΜΟΣ ΠΑΛΑΜΑ ΚΑΠΗ	X								
ΔΗΜΟΣ ΠΑΛΑΜΑ ΒΟΗΘΕΙΑ ΣΤΟ ΣΠΙΤΙ		X							
ΔΗΜΟΣ ΛΙΜΝΗΣ ΠΛΑΣΤΗΡΑ ΒΟΗΘΕΙΑ ΣΤΟ ΣΠΙΤΙ		X							
ΔΗΜΟΣ ΑΡΓΙΘΕΑΣ ΒΟΗΘΕΙΑ ΣΤΟ ΣΠΙΤΙ		X							
ΔΗΜΟΣ ΣΟΦΑΔΩΝ ΒΟΗΘΕΙΑ ΣΤΟ ΣΠΙΤΙ		X							

Φάση 2^η: «Περιφερειακό Στρατηγικό Σχέδιο Κοινωνικής Ένταξης και αναλυτικό Σχέδιο Δράσης για την εφαρμογή Παρεμβάσεων Καταπολέμησης της Φτώχειας και Εμβάθυνσης της Κοινωνικής Συνοχής στην Περιφέρεια Θεσσαλίας»

ΠΕΡΙΦΕΡΕΙΑΚΗ ΕΝΟΤΗΤΑ	Γ.6 ΗΛΙΚΙΩΜΕΝΟΙ (ΆΝΩ ΤΩΝ 65 ΕΤΩΝ) ΧΩΡΙΣ ΑΣΦΑΛΙΣΗ ΥΓΕΙΑΣ								
	ΚΑΤΗΓΟΡΙΕΣ ΠΑΡΕΧΟΜΕΝΩΝ ΥΠΗΡΕΣΙΩΝ ΚΟΙΝΩΝΙΚΗΣ ΥΠΟΣΤΗΡΙΞΗΣ								
	ΠΡΟΣΒΑΣΗ ΣΕ ΥΠΗΡΕΣΙΕΣ ΥΓΕΙΑΣ ΚΑΙ ΠΡΟΝΟΙΑΣ		ΠΡΟΣΒΑΣΗ ΣΕ ΒΑΣΙΚΑ ΑΓΑΘΑ				ΠΡΟΣΒΑΣΗ ΣΤΗΝ:		
	ΨΥΧΟΚΟΙΝΩΝΙΚΕΣ ΥΠΗΡΕΣΙΕΣ	ΠΡΟΛΗΨΗ ΥΓΕΙΑΣ	ΣΤΕΓΑΣΗ-ΦΙΛΟΞΕΝΙΑ	ΔΙΑΝΟΜΗ ΤΡΟΦΙΜΩΝ	ΕΙΣΟΔΗΜΑΤΙΚΗ ΣΤΗΡΙΞΗ	ΔΡΑΣΕΙΣ ΕΝΣΩΜΑΤΩΣΗΣ - ΠΡΟΩΘΗΣΗΣ ΣΤΗΝ ΑΠΑΣΧΟΛΗΣΗ	ΑΠΑΣΧΟΛΗΣΗ	ΚΑΤΑΡΤΙΣΗ	ΚΟΙΝΩΝΙΚΗ ΕΠΙΧΕΙΡΗΜΑΤΙΚΟΤΗΤΑ
ΕΥΑΓΕΣ ΕΚΚΛΗΣΙΑΣΤΙΚΟ ΙΔΡΥΜΑ ΓΗΡΟΚΟΜΕΙΟ ΚΑΡΔΙΤΣΗΣ Ο ΑΓΙΟΣ ΣΕΡΑΦΕΙΜ			Χ						
ΛΑΡΙΣΑΣ									
ΔΗΜΟΤΙΚΟΝ ΓΗΡΟΚΟΜΕΙΟΝ ΛΑΡΙΣΗΣ	Χ	Χ	Χ						
ΕΛΛΗΝΙΚΟΣ ΕΡΥΘΡΟΣ ΣΤΑΥΡΟΣ - ΚΟΙΝΩΝΙΚΗ ΥΠΗΡΕΣΙΑ ΛΑΡΙΣΑΣ	Χ								
ΔΗΜΟΣ ΛΑΡΙΣΑΣ ΚΗΦΗ		Χ							
ΔΗΜΟΣ ΛΑΡΙΣΑΣ ΚΑΠΗ	Χ								
ΔΗΜΟΣ ΛΑΡΙΣΑΙΩΝ ΒΟΗΘΕΙΑ ΣΤΟ ΣΠΙΤΙ		Χ							
ΔΗΜΟΣ ΚΙΛΕΛΕΡ ΚΑΠΗ	Χ								
ΔΗΜΟΣ ΚΙΛΕΛΕΡ ΒΟΗΘΕΙΑ ΣΤΟ ΣΠΙΤΙ		Χ							
ΔΗΜΟΣ ΑΓΙΑΣ ΚΑΠΗ	Χ								
ΔΗΜΟΣ ΑΓΙΑΣ ΒΟΗΘΕΙΑ ΣΤΟ ΣΠΙΤΙ		Χ							
ΔΗΜΟΣ ΕΛΑΣΣΟΝΑΣ ΚΑΠΗ	Χ								

Φάση 2^η: «Περιφερειακό Στρατηγικό Σχέδιο Κοινωνικής Ένταξης και αναλυτικό Σχέδιο Δράσης για την εφαρμογή Παρεμβάσεων Καταπολέμησης της Φτώχειας και Εμβάθυνσης της Κοινωνικής Συνοχής στην Περιφέρεια Θεσσαλίας»

ΠΕΡΙΦΕΡΕΙΑΚΗ ΕΝΟΤΗΤΑ	Γ.6 ΗΛΙΚΙΩΜΕΝΟΙ (ΆΝΩ ΤΩΝ 65 ΕΤΩΝ) ΧΩΡΙΣ ΑΣΦΑΛΙΣΗ ΥΓΕΙΑΣ								
	ΚΑΤΗΓΟΡΙΕΣ ΠΑΡΕΧΟΜΕΝΩΝ ΥΠΗΡΕΣΙΩΝ ΚΟΙΝΩΝΙΚΗΣ ΥΠΟΣΤΗΡΙΞΗΣ								
	ΠΡΟΣΒΑΣΗ ΣΕ ΥΠΗΡΕΣΙΕΣ ΥΓΕΙΑΣ ΚΑΙ ΠΡΟΝΟΙΑΣ		ΠΡΟΣΒΑΣΗ ΣΕ ΒΑΣΙΚΑ ΑΓΑΘΑ				ΠΡΟΣΒΑΣΗ ΣΤΗΝ:		
	ΨΥΧΟΚΟΙΝΩΝΙΚΕΣ ΥΠΗΡΕΣΙΕΣ	ΠΡΟΛΗΨΗ ΥΓΕΙΑΣ	ΣΤΕΓΑΣΗ-ΦΙΛΟΞΕΝΙΑ	ΔΙΑΝΟΜΗ ΤΡΟΦΙΜΩΝ	ΕΙΣΟΔΗΜΑΤΙΚΗ ΣΤΗΡΙΞΗ	ΔΡΑΣΕΙΣ ΕΝΣΩΜΑΤΩΣΗΣ - ΠΡΟΩΘΗΣΗΣ ΣΤΗΝ ΑΠΑΣΧΟΛΗΣΗ	ΑΠΑΣΧΟΛΗΣΗ	ΚΑΤΑΡΤΙΣΗ	ΚΟΙΝΩΝΙΚΗ ΕΠΙΧΕΙΡΗΜΑΤΙΚΟΤΗΤΑ
ΔΗΜΟΣ ΕΛΑΣΣΟΝΑΣ ΒΟΗΘΕΙΑ ΣΤΟ ΣΠΙΤΙ		Χ							
ΔΗΜΟΣ ΤΕΜΠΩΝ ΚΑΠΗ	Χ								
ΔΗΜΟΣ ΤΕΜΠΩΝ ΒΟΗΘΕΙΑ ΣΤΟ ΣΠΙΤΙ		Χ							
ΔΗΜΟΣ ΤΥΡΝΑΒΟΥ ΒΟΗΘΕΙΑ ΣΤΟ ΣΠΙΤΙ		Χ							
ΔΗΜΟΣ ΤΥΡΝΑΒΟΥ ΚΑΠΗ	Χ								
ΔΗΜΟΣ ΦΑΡΣΑΛΩΝ ΚΑΠΗ	Χ								
ΔΗΜΟΣ ΦΑΡΣΑΛΩΝ ΒΟΗΘΕΙΑ ΣΤΟ ΣΠΙΤΙ		Χ							
ΜΑΓΝΗΣΙΑΣ									
ΔΗΜΟΣ ΒΟΛΟΥ ΔΟΜΗ ΠΡΟΛΗΨΗΣ ΚΑΙ ΠΡΟΑΓΩΓΗΣ ΠΡΩΤΟΒΑΘΜΙΑΣ ΥΓΕΙΑΣ		Χ							
ΔΗΜΟΣ ΒΟΛΟΥ ΚΗΦΗ		Χ							
ΔΗΜΟΣ ΑΛΜΥΡΟΥ ΚΗΦΗ		Χ							
ΔΗΜΟΣ ΒΟΛΟΥ ΚΑΠΗ	Χ								
ΔΗΜΟΣ ΑΛΜΥΡΟΥ ΚΑΠΗ	Χ								

Φάση 2^η: «Περιφερειακό Στρατηγικό Σχέδιο Κοινωνικής Ένταξης και αναλυτικό Σχέδιο Δράσης για την εφαρμογή Παρεμβάσεων Καταπολέμησης της Φτώχειας και Εμβάθυνσης της Κοινωνικής Συνοχής στην Περιφέρεια Θεσσαλίας»

ΠΕΡΙΦΕΡΕΙΑΚΗ ΕΝΟΤΗΤΑ	Γ.6 ΗΛΙΚΙΩΜΕΝΟΙ (ΆΝΩ ΤΩΝ 65 ΕΤΩΝ) ΧΩΡΙΣ ΑΣΦΑΛΙΣΗ ΥΓΕΙΑΣ								
	ΚΑΤΗΓΟΡΙΕΣ ΠΑΡΕΧΟΜΕΝΩΝ ΥΠΗΡΕΣΙΩΝ ΚΟΙΝΩΝΙΚΗΣ ΥΠΟΣΤΗΡΙΞΗΣ								
	ΠΡΟΣΒΑΣΗ ΣΕ ΥΠΗΡΕΣΙΕΣ ΥΓΕΙΑΣ ΚΑΙ ΠΡΟΝΟΙΑΣ		ΠΡΟΣΒΑΣΗ ΣΕ ΒΑΣΙΚΑ ΑΓΑΘΑ				ΠΡΟΣΒΑΣΗ ΣΤΗΝ:		
	ΨΥΧΟΚΟΙΝΩΝΙΚΕΣ ΥΠΗΡΕΣΙΕΣ	ΠΡΟΛΗΨΗ ΥΓΕΙΑΣ	ΣΤΕΓΑΣΗ-ΦΙΛΟΞΕΝΙΑ	ΔΙΑΝΟΜΗ ΤΡΟΦΙΜΩΝ	ΕΙΣΟΔΗΜΑΤΙΚΗ ΣΤΗΡΙΞΗ	ΔΡΑΣΕΙΣ ΕΝΣΩΜΑΤΩΣΗΣ - ΠΡΟΩΘΗΣΗΣ ΣΤΗΝ ΑΠΑΣΧΟΛΗΣΗ	ΑΠΑΣΧΟΛΗΣΗ	ΚΑΤΑΡΤΙΣΗ	ΚΟΙΝΩΝΙΚΗ ΕΠΙΧΕΙΡΗΜΑΤΙΚΟΤΗΤΑ
ΔΗΜΟΣ ΒΟΛΟΥ ΒΟΗΘΕΙΑ ΣΤΟ ΣΠΙΤΙ		X							
ΔΗΜΟΣ ΑΛΜΥΡΟΥ ΒΟΗΘΕΙΑ ΣΤΟ ΣΠΙΤΙ		X							
ΔΗΜΟΣ ΑΛΜΥΡΟΥ ΜΟΝΑΔΑ ΚΟΙΝΩΝΙΚΗΣ ΜΕΡΙΜΝΑΣ		X							
ΔΗΜΟΣ ΖΑΓΟΡΑΣ ΜΟΥΡΕΣΙΟΥ ΒΟΗΘΕΙΑ ΣΤΟ ΣΠΙΤΙ		X							
ΔΗΜΟΣ Ν. ΠΗΛΙΟΥ ΒΟΗΘΕΙΑ ΣΤΟ ΣΠΙΤΙ		X							
ΔΗΜΟΣ ΡΗΓΑ ΦΕΡΑΙΟΥ ΒΟΗΘΕΙΑ ΣΤΟ ΣΠΙΤΙ		X							
ΔΗΜΟΣ ΣΚΟΠΕΛΟΥ ΒΟΗΘΕΙΑ ΣΤΟ ΣΠΙΤΙ		X							
ΔΗΜΟΣ ΑΛΟΝΝΗΣΟΥ ΒΟΗΘΕΙΑ ΣΤΟ ΣΠΙΤΙ		X							
ΔΗΜΟΣ ΑΛΟΝΝΗΣΟΥ ΛΕΣΧΗ ΦΙΛΩΝ ΗΛΙΚΙΩΜΕΝΩΝ		X							

Φάση 2^η: «Περιφερειακό Στρατηγικό Σχέδιο Κοινωνικής Ένταξης και αναλυτικό Σχέδιο Δράσης για την εφαρμογή Παρεμβάσεων Καταπολέμησης της Φτώχειας και Εμβάθυνσης της Κοινωνικής Συνοχής στην Περιφέρεια Θεσσαλίας»

ΠΕΡΙΦΕΡΕΙΑΚΗ ΕΝΟΤΗΤΑ	Γ.6 ΗΛΙΚΙΩΜΕΝΟΙ (ΆΝΩ ΤΩΝ 65 ΕΤΩΝ) ΧΩΡΙΣ ΑΣΦΑΛΙΣΗ ΥΓΕΙΑΣ								
	ΚΑΤΗΓΟΡΙΕΣ ΠΑΡΕΧΟΜΕΝΩΝ ΥΠΗΡΕΣΙΩΝ ΚΟΙΝΩΝΙΚΗΣ ΥΠΟΣΤΗΡΙΞΗΣ								
	ΠΡΟΣΒΑΣΗ ΣΕ ΥΠΗΡΕΣΙΕΣ ΥΓΕΙΑΣ ΚΑΙ ΠΡΟΝΟΙΑΣ		ΠΡΟΣΒΑΣΗ ΣΕ ΒΑΣΙΚΑ ΑΓΑΘΑ				ΠΡΟΣΒΑΣΗ ΣΤΗΝ:		
	ΨΥΧΟΚΟΙΝΩΝΙΚΕΣ ΥΠΗΡΕΣΙΕΣ	ΠΡΟΛΗΨΗ ΥΓΕΙΑΣ	ΣΤΕΓΑΣΗ-ΦΙΛΟΞΕΝΙΑ	ΔΙΑΝΟΜΗ ΤΡΟΦΙΜΩΝ	ΕΙΣΟΔΗΜΑΤΙΚΗ ΣΤΗΡΙΞΗ	ΔΡΑΣΕΙΣ ΕΝΣΩΜΑΤΩΣΗΣ - ΠΡΟΩΘΗΣΗΣ ΣΤΗΝ ΑΠΑΣΧΟΛΗΣΗ	ΑΠΑΣΧΟΛΗΣΗ	ΚΑΤΑΡΤΙΣΗ	ΚΟΙΝΩΝΙΚΗ ΕΠΙΧΕΙΡΗΜΑΤΙΚΟΤΗΤΑ
ΦΙΛΑΝΘΡΩΠΙΚΟ ΣΩΜΑΤΕΙΟ ΓΗΡΟΚΟΜΕΙΟ ΒΟΛΟΥ			X						
ΙΔΡΥΜΑ ΓΗΡΟΚΟΜΕΙΩΝ ΒΟΛΟΥ	X	X	X						
ΣΥΛΛΟΓΟΣ ΓΟΝΕΩΝ - ΚΗΔΕΜΟΝΩΝ ΤΡΙΤΕΚΝΩΝ ΔΗΜΟΥ ΑΛΜΥΡΟΥ ΜΑΓΝΗΣΙΑΣ ΕΠΑΡΧΙΑΣ ΑΛΜΥΡΟΥ				X					
ΤΡΙΚΑΛΩΝ									
ΔΗΜΟΣ ΤΡΙΚΚΑΙΩΝ ΚΑΠΗ	X								
ΔΗΜΟΣ ΤΡΙΚΚΑΙΩΝ ΚΗΦΗ		X							
ΔΗΜΟΣ ΦΑΡΚΑΔΟΝΑΣ ΚΑΠΗ	X								
ΔΗΜΟΣ ΠΥΛΗΣ ΚΑΠΗ	X								
ΔΗΜΟΣ ΚΑΛΑΜΠΑΚΑΣ ΚΑΠΗ	X								
ΔΗΜΟΣ ΤΡΙΚΑΙΩΝ ΒΟΗΘΕΙΑ ΣΤΟ ΣΠΙΤΙ		X							
ΔΗΜΟΣ ΦΑΡΚΑΔΟΝΑΣ ΒΟΗΘΕΙΑ ΣΤΟ ΣΠΙΤΙ		X							

Φάση 2^η: «Περιφερειακό Στρατηγικό Σχέδιο Κοινωνικής Ένταξης και αναλυτικό Σχέδιο Δράσης για την εφαρμογή Παρεμβάσεων Καταπολέμησης της Φτώχειας και Εμβάθυνσης της Κοινωνικής Συνοχής στην Περιφέρεια Θεσσαλίας»

ΠΕΡΙΦΕΡΕΙΑΚΗ ΕΝΟΤΗΤΑ	Γ.6 ΗΛΙΚΙΩΜΕΝΟΙ (ΆΝΩ ΤΩΝ 65 ΕΤΩΝ) ΧΩΡΙΣ ΑΣΦΑΛΙΣΗ ΥΓΕΙΑΣ								
	ΚΑΤΗΓΟΡΙΕΣ ΠΑΡΕΧΟΜΕΝΩΝ ΥΠΗΡΕΣΙΩΝ ΚΟΙΝΩΝΙΚΗΣ ΥΠΟΣΤΗΡΙΞΗΣ								
	ΠΡΟΣΒΑΣΗ ΣΕ ΥΠΗΡΕΣΙΕΣ ΥΓΕΙΑΣ ΚΑΙ ΠΡΟΝΟΙΑΣ		ΠΡΟΣΒΑΣΗ ΣΕ ΒΑΣΙΚΑ ΑΓΑΘΑ				ΠΡΟΣΒΑΣΗ ΣΤΗΝ:		
	ΨΥΧΟΚΟΙΝΩΝΙΚΕΣ ΥΠΗΡΕΣΙΕΣ	ΠΡΟΛΗΨΗ ΥΓΕΙΑΣ	ΣΤΕΓΑΣΗ-ΦΙΛΟΞΕΝΙΑ	ΔΙΑΝΟΜΗ ΤΡΟΦΙΜΩΝ	ΕΙΣΟΔΗΜΑΤΙΚΗ ΣΤΗΡΙΞΗ	ΔΡΑΣΕΙΣ ΕΝΣΩΜΑΤΩΣΗΣ - ΠΡΟΩΘΗΣΗΣ ΣΤΗΝ ΑΠΑΣΧΟΛΗΣΗ	ΑΠΑΣΧΟΛΗΣΗ	ΚΑΤΑΡΤΙΣΗ	ΚΟΙΝΩΝΙΚΗ ΕΠΙΧΕΙΡΗΜΑΤΙΚΟΤΗΤΑ
ΔΗΜΟΣ ΠΥΛΗΣ ΒΟΗΘΕΙΑ ΣΤΟ ΣΠΙΤΙ		X							
ΔΗΜΟΣ ΚΑΛΑΜΠΑΚΑΣ ΒΟΗΘΕΙΑ ΣΤΟ ΣΠΙΤΙ		X							

Φάση 2^η: «Περιφερειακό Στρατηγικό Σχέδιο Κοινωνικής Ένταξης και αναλυτικό Σχέδιο Δράσης για την εφαρμογή Παρεμβάσεων Καταπολέμησης της Φτώχειας και Εμβάθυνσης της Κοινωνικής Συνοχής στην Περιφέρεια Θεσσαλίας»

Παράρτημα 4: Αναλυτική Αποτύπωση – Κωδικοποίηση των Δράσεων της ΠΕΣΚΕΘ ανά Α.Π., Ε.Σ., Ωφελούμενους, Μοναδιαία Κόστη και Πηγή Χρηματοδότησης

Α.Π.	Ε.Σ.	Δράση	Ωφελούμενοι 2014-2020		Μοναδιαίο Κόστος(μέσο, μεσοσταθμικό κ.λπ.)			Συνολικό Κόστος 2014-2020	Πηγή Χρηματοδότησης					
			Περιγραφή	Πλήθος	Μονάδα	Περιγραφή	Κόστος		ΕΠΑΝΑΔ-ΕΔΒΜ	ΠΕΠ ΘΕΣΣΑΛΙΑΣ	ΠΑΑ	ΤΕΒΑ	Εθνικοί Πόροι	
Α.Π. 1: Αντιμετώπιση της φτώχειας και του Κοινωνικού Αποκλεισμού – Ενεργός Κοινωνική Ενσωμάτωση των Ευπαθών Ομάδων	Ε.Σ.-1.1: Βελτίωση των όρων πρόσβασης και συμμετοχής των Ευπαθών Ομάδων (ιδίως των Ευάλωτων και των Ειδικών Ομάδων) στην αγορά εργασίας	Δ.1.α_Δράσεις Ολοκληρωμένης Προώθησης στην Απασχόληση (με τη μορφή "Επιταγής Εισόδου" στην Αγορά Εργασίας)	Άνεργοι που "ανήκουν" στις Ευπαθείς Ομάδες (κυρίως Ευάλωτες και Ειδικές Ομάδες), με έμφαση στις γυναίκες και στους ανέργους με ηλικία 54-65 ετών	4.000	4.000	Άνεργοι με κάρτα ανεργίας	3.600 €	14.400.000 €		5.760.000 €				8.640.000 €
Α.Π. 1: Αντιμετώπιση της φτώχειας και του Κοινωνικού Αποκλεισμού – Ενεργός Κοινωνική Ενσωμάτωση των Ευπαθών Ομάδων	Ε.Σ.-1.1: Βελτίωση των όρων πρόσβασης και συμμετοχής των Ευπαθών Ομάδων (ιδίως των Ευάλωτων και των Ειδικών Ομάδων) στην αγορά εργασίας	Δ.1.β_Δράσεις προώθησης των ευπαθών ομάδων στην απασχόληση μέσω προώθησης της επιχειρηματικότητας	Ευπαθείς Ομάδες (κυρίως Ευάλωτες και Ειδικές Ομάδες) / Άνεργοι	500	500	Start-ups νέων Επιχειρήσεων και Αυτοαπασχολούμενοι	12.540 €	6.270.000 €		3.135.000 €				3.135.000 €
Α.Π. 1: Αντιμετώπιση της φτώχειας και του Κοινωνικού Αποκλεισμού – Ενεργός Κοινωνική Ενσωμάτωση των Ευπαθών Ομάδων	Ε.Σ.-1.1: Βελτίωση των όρων πρόσβασης και συμμετοχής των Ευπαθών Ομάδων (ιδίως των Ευάλωτων και των Ειδικών Ομάδων) στην αγορά εργασίας	Δ.1.γ_Συγκρότηση (Περιφερειακών) Γραφείων Διαμεσολάβησης και Ενιαίων (Τοπικών) Δομών Σύζευξης και Προώθησης στην Απασχόληση (Κοινωνικά Πολύκεντρα / Social Hubs / One Stop Shops)	Ευπαθείς Ομάδες (κυρίως Ευάλωτες και Ειδικές Ομάδες) / Άνεργοι (όλων των Υποκατηγοριών)	41.278	26	Κοινωνικές Δομές (Περιφερειακά-Τοπικά Γραφεία Διαμεσολάβησης)	416.160 €	10.820.160 €		5.410.080 €				5.410.080 €
Α.Π. 1: Αντιμετώπιση της φτώχειας και του Κοινωνικού Αποκλεισμού – Ενεργός Κοινωνική Ενσωμάτωση των Ευπαθών Ομάδων	Ε.Σ.-1.1: Βελτίωση των όρων πρόσβασης και συμμετοχής των Ευπαθών Ομάδων (ιδίως των Ευάλωτων και των Ειδικών Ομάδων) στην αγορά εργασίας	Δ.1.δ_Δράσεις παροχής υπηρεσιών φροντίδας και φιλοξενίας παιδιών	Άτομα που έχουν την ευθύνη φροντίδας παιδιών σε νοικοκυριά που απειλούνται ή υπόκεινται σε καθεστώς φτώχειας και κοινωνικού αποκλεισμού	23.622	25.092	Παιδιά	852 €	21.378.384 €		8.551.354 €				12.827.030 €
Α.Π. 1: Αντιμετώπιση της φτώχειας και του Κοινωνικού Αποκλεισμού – Ενεργός Κοινωνική Ενσωμάτωση των Ευπαθών Ομάδων	Ε.Σ.-1.1: Βελτίωση των όρων πρόσβασης και συμμετοχής των Ευπαθών Ομάδων (ιδίως των Ευάλωτων και των Ειδικών Ομάδων) στην αγορά εργασίας	Δ.1.ε_ Τοπικά Σχέδια Κοινωνικής Ένταξης (ΤοΣΚΕ)	Ευπαθείς Ομάδες (κυρίως Ευάλωτες και Ειδικές Ομάδες) / Άνεργοι	800	4	Τοπικά Σχέδια Κοινωνικής Ένταξης (ΤοΣΚΕ)	1.000.000 €	4.000.000 €		2.000.000 €				2.000.000 €
Α.Π. 1: Αντιμετώπιση της φτώχειας και του Κοινωνικού Αποκλεισμού – Ενεργός Κοινωνική Ενσωμάτωση των Ευπαθών Ομάδων	Ε.Σ.-1.1: Βελτίωση των όρων πρόσβασης και συμμετοχής των Ευπαθών Ομάδων (ιδίως των Ευάλωτων και των Ειδικών Ομάδων) στην αγορά εργασίας	Δ.1.στ_Ειδικές "οριζόντιες" υπηρεσίες (στήριξη των start-ups, mentoring, αριστεία κ.λπ.).	Ευπαθείς Ομάδες (κυρίως Ευάλωτες και Ειδικές Ομάδες) / Άνεργοι	800	2	Κατ'αποκοπή υπηρεσίες συμβουλευτικής και επιχειρηματικού προσανατολισμού	500.000 €	1.000.000 €		1.000.000 €				
ΥΠΟΣΥΝΟΛΑ Ε.Σ.1-1								57.868.544 €	- €	25.856.434 €	- €	- €	32.012.110 €	
Α.Π. 1: Αντιμετώπιση της φτώχειας και του Κοινωνικού Αποκλεισμού – Ενεργός Κοινωνική Ενσωμάτωση των Ευπαθών Ομάδων	Ε.Σ.-1.2: Βελτίωση της απασχολησιμότητας και της ποιότητας ζωής ατόμων που ανήκουν σε Περιθωριοποιημένες Ομάδες	Δ.2.α_Εξατομικευμένη προσέγγιση και ψυχοκοινωνική στήριξη των ατόμων που ανήκουν σε Περιθωριοποιημένες Ομάδες	Περιθωριοποιημένες Κοινότητες - Ρομά	15.539	6	Κέντρα Κοινότητας Ευπαθών Ομάδων	881.280 €	5.287.680 €		5.287.680 €				

Α.Π.	Ε.Σ.	Δράση	Ωφελούμενοι 2014-2020		Μοναδιαίο Κόστος(μέσο, μεσοσταθμικό κ.λπ.)			Συνολικό Κόστος 2014-2020	Πηγή Χρηματοδότησης					
			Περιγραφή	Πλήθος	Μονάδα	Περιγραφή	Κόστος		ΕΠΑΝΑΔ-ΕΔΒΜ	ΠΕΠ ΘΕΣΣΑΛΙΑΣ	ΠΑΑ	ΤΕΒΑ	Εθνικοί Πόροι	
Α.Π. 1: Αντιμετώπιση της φτώχειας και του Κοινωνικού Αποκλεισμού – Ενεργός Κοινωνική Ενσωμάτωση των Ευπαθών Ομάδων	Ε.Σ.-1.2: Βελτίωση της απασχολησιμότητας και της ποιότητας ζωής ατόμων που ανήκουν σε Περιθωριοποιημένες Ομάδες	Δ.2.β_ Προώθηση της Απασχόλησης των Ρομά μέσω Κοινωφελούς Εργασίας	Περιθωριοποιημένες Κοινότητες - Ρομά	2.340	2.340	Πλήθος Ρομά	3.800 €	8.892.000,00 €	5.335.200 €					3.556.800 €
Α.Π. 1: Αντιμετώπιση της φτώχειας και του Κοινωνικού Αποκλεισμού – Ενεργός Κοινωνική Ενσωμάτωση των Ευπαθών Ομάδων	Ε.Σ.-1.2: Βελτίωση της απασχολησιμότητας και της ποιότητας ζωής ατόμων που ανήκουν σε Περιθωριοποιημένες Ομάδες	Δ.2.γ_δημιουργίας Νέων Θέσεων Εργασίας στον ιδιωτικό τομέα με επιδότηση του κόστους εργασίας για την πρόσληψη ανέργων Περιθωριοποιημένων Κοινοτήτων	Περιθωριοποιημένες Κοινότητες - Ρομά	500	500	Πλήθος Ρομά	5.000 €	2.500.000,00 €	2.500.000,00 €					
Α.Π. 1: Αντιμετώπιση της φτώχειας και του Κοινωνικού Αποκλεισμού – Ενεργός Κοινωνική Ενσωμάτωση των Ευπαθών Ομάδων	Ε.Σ.-1.2: Βελτίωση της απασχολησιμότητας και της ποιότητας ζωής ατόμων που ανήκουν σε Περιθωριοποιημένες Ομάδες	Δ.2.δ_• Δράσεις απόκτησης εργασιακής εμπειρίας για την ανάσχεση της νεανικής ανεργίας των Ρομά 18-24 ετών με χαμηλά τυπικά προσόντα	Περιθωριοποιημένες Κοινότητες - Ρομά		500	Πλήθος Ρομά μέχρι 24 ετών	3.600 €	1.800.000,00 €	1.800.000 €					
Α.Π. 1: Αντιμετώπιση της φτώχειας και του Κοινωνικού Αποκλεισμού – Ενεργός Κοινωνική Ενσωμάτωση των Ευπαθών Ομάδων	Ε.Σ.-1.2: Βελτίωση της απασχολησιμότητας και της ποιότητας ζωής ατόμων που ανήκουν σε Περιθωριοποιημένες Ομάδες	Δ.2.ε_ Τοπικά Σχέδια Κοινωνικής Ένταξης (ΤοΣΚΕ)	Περιθωριοποιημένες Κοινότητες - Ρομά	600	3	Τοπικά Σχέδια Κοινωνικής Ένταξης (ΤοΣΚΕ)	1.000.000 €	3.000.000 €	1.500.000 €					1.500.000 €
Α.Π. 1: Αντιμετώπιση της φτώχειας και του Κοινωνικού Αποκλεισμού – Ενεργός Κοινωνική Ενσωμάτωση των Ευπαθών Ομάδων	Ε.Σ.-1.2: Βελτίωση της απασχολησιμότητας και της ποιότητας ζωής ατόμων που ανήκουν σε Περιθωριοποιημένες Ομάδες	Δ.2.στ_Προώθησης της νεανικής επιχειρηματικότητας και παροχής σχετικής συμβουλευτικής υποστήριξης για τη δημιουργία νέων επιχειρήσεων (start-ups) από Ρομά	Περιθωριοποιημένες Κοινότητες - Ρομά	300	180	Start-ups νέων Επιχειρήσεων και ν'εοι Αυτοαπασχολούμενοι	12.540 €	2.257.200,00 €	2.257.200 €					
Α.Π. 1: Αντιμετώπιση της φτώχειας και του Κοινωνικού Αποκλεισμού – Ενεργός Κοινωνική Ενσωμάτωση των Ευπαθών Ομάδων	Ε.Σ.-1.2: Βελτίωση της απασχολησιμότητας και της ποιότητας ζωής ατόμων που ανήκουν σε Περιθωριοποιημένες Ομάδες	Δ.2.ζ_Πρόγραμμα στήριξης, οργάνωσης και νομιμοποίησης υφιστάμενων επιχειρηματικών δραστηριοτήτων Ρομά	Περιθωριοποιημένες Κοινότητες - Ρομά	1.200	400	Αυτοαπασχολούμενοι Ρομά	4.000,00 €	1.600.000,00 €	1.600.000,00 €					
ΥΠΟΣΥΝΟΛΑ Ε.Σ.1-2								25.336.880 €	9.635.200 €	10.644.880 €	- €	- €	5.056.800 €	
Α.Π. 1: Αντιμετώπιση της φτώχειας και του Κοινωνικού Αποκλεισμού – Ενεργός Κοινωνική Ενσωμάτωση των Ευπαθών Ομάδων	Ε.Σ.-1.3: Αύξηση της απασχόλησης των Ευπαθών Ομάδων σε Κοινωνικές Επιχειρήσεις	Δ.3.α_Λειτουργία Περιφερειακού Μηχανισμού Υποστήριξης Κοιν.Σ.Ε.Π. - Θερμοκοιτίδα κ.λπ.(2015-2016)	Ευπαθείς Ομάδες (κυρίως Ευάλωτες και Ειδικές Ομάδες) / Άνεργοι /ΑΜΕΑ κλπ	422	422	Άνεργοι με κάρτα ανεργίας και εισοδηματικά κριτήρια, ΑΜΕΑ	3.130 €	1.320.860 €	1.320.860 €					

Α.Π.	Ε.Σ.	Δράση	Ωφελούμενοι 2014-2020		Μοναδιαίο Κόστος(μέσο, μεσοσταθμικό κ.λπ.)			Συνολικό Κόστος 2014-2020	Πηγή Χρηματοδότησης					
			Περιγραφή	Πλήθος	Μονάδα	Περιγραφή	Κόστος		ΕΠΑΝΑΔ-ΕΔΒΜ	ΠΕΠ ΘΕΣΣΑΛΙΑΣ	ΠΑΑ	ΤΕΒΑ	Εθνικοί Πόροι	
Α.Π. 1: Αντιμετώπιση της φτώχειας και του Κοινωνικού Αποκλεισμού – Ενεργός Κοινωνική Ενσωμάτωση των Ευπαθών Ομάδων	Ε.Σ.-1.3: Αύξηση της απασχόλησης των Ευπαθών Ομάδων σε Κοινωνικές Επιχειρήσεις	Δ.3.β_ Παροχή υποστηρικτικών υπηρεσιών για την ανάπτυξη Κοιν.Σ.Ε.Π. - Επέκταση της Λειτουργίας του Περιφερειακού Μηχανισμού Υποστήριξης 2017-2020	Ευπαθείς Ομάδες (κυρίως Ευάλωτες και Ειδικές Ομάδες) / Άνεργοι /ΑΜΕΑ κλπ	1.200	1.200	Άνεργοι με κάρτα ανεργίας και εισοδηματικά κριτήρια, ΑΜΕΑ	3.130 €	3.756.000 €		2.629.200 €				1.126.800 €
Α.Π. 1: Αντιμετώπιση της φτώχειας και του Κοινωνικού Αποκλεισμού – Ενεργός Κοινωνική Ενσωμάτωση των Ευπαθών Ομάδων	Ε.Σ.-1.3: Αύξηση της απασχόλησης των Ευπαθών Ομάδων σε Κοινωνικές Επιχειρήσεις	Δ.3.γ_ Παροχή Ενισχύσεων για την έναρξη δραστηριότητας και τη λειτουργία των Κοιν.Σ.Ε.Π.	Ευπαθείς Ομάδες (κυρίως Ευάλωτες και Ειδικές Ομάδες) / Άνεργοι /ΑΜΕΑ κλπ	185	185	Start-ups νέων Κοιν.Σ.Ε.Π.	16.215 €	2.999.775 €		2.099.843 €				899.933 €
ΥΠΟΣΥΝΟΛΑ Ε.Σ.1-3								8.076.635 €	1.320.860 €	4.729.043 €	- €	- €	2.026.733 €	
Α.Π. 1: Αντιμετώπιση της φτώχειας και του Κοινωνικού Αποκλεισμού – Ενεργός Κοινωνική Ενσωμάτωση των Ευπαθών Ομάδων	Ε.Σ.-1.4: Βελτίωση της Ποιότητας ζωής και της Απασχολησιμότητας σε υποβαθμισμένες Αστικές Περιοχές που χαρακτηρίζονται από Χαμηλή Ανάπτυξη και διάρρηξη (διάσπαση) του Κοινωνικού Ιστού	Δ.4.α_ Προώθηση Τοπικής Ανάπτυξης με πρωτοβουλία τοπικών κοινοτήτων σε επιλεγμένους «θύλακες» εντός αστικών περιοχών	Ευπαθείς Ομάδες (κυρίως Ευάλωτες και Ειδικές Ομάδες) / Άνεργοι /ΑΜΕΑ κλπ	2.750	8	Ολοκληρωμένα Σχέδια Τοπικής Ανάπτυξης	1.100.000 €	8.800.000 €		8.800.000,00 €				
ΥΠΟΣΥΝΟΛΑ Ε.Σ.1-4 (αστικά)								8.800.000 €	- €	8.800.000 €	- €	- €	- €	
Α.Π. 1: Αντιμετώπιση της φτώχειας και του Κοινωνικού Αποκλεισμού – Ενεργός Κοινωνική Ενσωμάτωση των Ευπαθών Ομάδων	Ε.Σ.-1.5: Βελτίωση της Ποιότητας ζωής και της Απασχολησιμότητας σε υποβαθμισμένες Ημιαστικές-Αγροτικές Περιοχές που χαρακτηρίζονται από Χαμηλή Ανάπτυξη και διάρρηξη (διάσπαση) του Κοινωνικού Ιστού	Δ.5.α_ Προώθηση Τοπικής Ανάπτυξης με πρωτοβουλία τοπικών κοινοτήτων σε επιλεγμένους «θύλακες» αγροτικών περιοχών	Ευπαθείς Ομάδες (κυρίως Ευάλωτες και Ειδικές Ομάδες) / Άνεργοι /ΑΜΕΑ κλπ	3.000	15	Ολοκληρωμένα Σχέδια Τοπικής Ανάπτυξης	1.200.000 €	18.000.000 €			18.000.000,00 €			
Α.Π. 1: Αντιμετώπιση της φτώχειας και του Κοινωνικού Αποκλεισμού – Ενεργός Κοινωνική Ενσωμάτωση των Ευπαθών Ομάδων	Ε.Σ.-1.5: Βελτίωση της Ποιότητας ζωής και της Απασχολησιμότητας σε υποβαθμισμένες Ημιαστικές-Αγροτικές Περιοχές που χαρακτηρίζονται από Χαμηλή Ανάπτυξη και διάρρηξη (διάσπαση) του Κοινωνικού Ιστού	Δ.5.β_ Προώθηση Τοπικής Ανάπτυξης με νέους μηχανισμούς και εργαλεία (δίκτυα, βραχείες αλυσίδες, κοινωνικά υποστηριζόμενης γεωργία κ.λπ.)	Ευπαθείς Ομάδες (κυρίως Ευάλωτες και Ειδικές Ομάδες) / Άνεργοι /ΑΜΕΑ κλπ	2.000	85	Τοπικά Σχέδια Δράσης	90.000 €	7.650.000 €			7.650.000,00 €			
ΥΠΟΣΥΝΟΛΑ Ε.Σ.1-4 (αγροτικά)								25.650.000 €	- €	- €	25.650.000 €	- €	- €	
ΣΥΝΟΛΟ Α.Π. 1								125.732.059,00 €	10.956.060,00 €	50.030.356,10 €	25.650.000,00 €	- €	39.095.642,90 €	

Α.Π.	Ε.Σ.	Δράση	Ωφελούμενοι 2014-2020		Μοναδιαίο Κόστος		Συνολικό Κόστος 2014-2020	Πηγή Χρηματοδότησης						
			Περιγραφή	Πλήθος	Μονάδα	Περιγραφή		Κόστος	ΕΠΑΝΑΔ-ΕΔΒΜ	ΠΕΠ ΘΕΣΣΑΛΙΑΣ	ΠΑΑ	ΤΕΒΑ	Εθνικοί Πόροι	
Α.Π. 2: Ανάπτυξη και Βιώσιμη Λειτουργία Περιφερειακού Δικτύου Κοινωνικής Προστασίας και Αλληλεγγύης	Ε.Σ.-2.1: Ενημέρωση και Βελτίωση της Παροχής και Πρόσβασης σε Υπηρεσίες Υγείας και Κοινωνικής Φροντίδας στις Ευπαθείς Πληθυσμιακές Ομάδες (ιδίως στις Ειδικές Ομάδες και στα παιδιά)	Δ.6.α_Ενσωμάτωση και προώθηση στην απασχόληση των Ευπαθών Ομάδων, προκειμένου εκείνοι που έχουν την φροντίδα παιδιών με αναπηρία, ατόμων ευπαθών ομάδων, περιθωριοποιημένων ατόμων κ.λπ., να αποκτήσουν ευκαιρίες πρόσβασης στην αγορά εργασίας	Άτομα που έχουν την φροντίδα παιδιών με αναπηρία, ατόμων ευπαθών ομάδων, περιθωριοποιημένων ατόμων κ.λπ	8.034	11.052		Παιδιά με ελαφράς μορφής κινητικά ή αισθητηριακά προβλήματα, Παιδιά ή έφηβοι με αναπηρία, άτομα με νοητική υστέρηση ή/και κινητική αναπηρία	3.364 €	37.178.928 €	9.294.732 €	5.576.839 €			22.307.357 €
Α.Π. 2: Ανάπτυξη και Βιώσιμη Λειτουργία Περιφερειακού Δικτύου Κοινωνικής Προστασίας και Αλληλεγγύης	Ε.Σ.-2.1: Ενημέρωση και Βελτίωση της Παροχής και Πρόσβασης σε Υπηρεσίες Υγείας και Κοινωνικής Φροντίδας στις Ευπαθείς Πληθυσμιακές Ομάδες (ιδίως στις Ειδικές Ομάδες και στα παιδιά)	Δ.6.β_Εξειδικευμένη εκπαιδευτική υποστήριξη μαθητών με αναπηρία ή/και ειδικές εκπαιδευτικές ανάγκες - στήριξη των ΑΜΕΑ στη σχολική τάξη	Παιδιά με ελαφράς μορφής κινητικά ή αισθητηριακά προβλήματα, Παιδιά ή έφηβοι με αναπηρία, άτομα με νοητική υστέρηση ή/και κινητική αναπηρία				Παιδιά με ελαφράς μορφής κινητικά ή αισθητηριακά προβλήματα, Παιδιά ή έφηβοι με αναπηρία, άτομα με νοητική υστέρηση ή/και κινητική αναπηρία		9.220.582 €	9.220.582 €	562.000 €			
ΥΠΟΣΥΝΟΛΑ Ε.Σ.2-1								46.399.510 €	18.515.314 €	6.138.839 €	- €	- €	22.307.357 €	
Α.Π. 2: Ανάπτυξη και Βιώσιμη Λειτουργία Περιφερειακού Δικτύου Κοινωνικής Προστασίας και Αλληλεγγύης	Ε.Σ.-2.2: Ενδυνάμωση και βελτίωση της θέσης στην αγορά εργασίας των Ευπαθών Πληθυσμιακών Ομάδων (ιδίως των Ευάλωτων και των Ειδικών Ομάδων)	Δ.7.α_Υποστήριξη της λειτουργίας του «Τοπικού Δικτύου Κοινωνικών Δομών» στην Περιφέρεια Θεσσαλίας	Ευπαθείς Ομάδες (όλες οι κατηγορίες)	24.497	31		Τοπικές Κοινωνικές Δομές	389.310,97 €	12.068.640 €		6.034.320 €	9.iv		6.034.320 €
Α.Π. 2: Ανάπτυξη και Βιώσιμη Λειτουργία Περιφερειακού Δικτύου Κοινωνικής Προστασίας και Αλληλεγγύης	Ε.Σ.-2.2: Ενδυνάμωση και βελτίωση της θέσης στην αγορά εργασίας των Ευπαθών Πληθυσμιακών Ομάδων (ιδίως των Ευάλωτων και των Ειδικών Ομάδων)	Δ.7.β_Αναδιοργάνωση και ανάπτυξη των «ικανοτήτων» των Τοπικών Κοινωνικών Δομών (εργαλεία, συστήματα, κατάρτιση του στελεχιακού τους δυναμικού κ.λπ.)	Ευπαθείς Ομάδες (όλες οι κατηγορίες)	24.497	63		Περιφερειακό / Τοπικό Δίκτυο Κοινωνικών Δομών	33.096 €	2.085.000 €		1.042.500,00 €			1.042.500 €

Φάση 2^η: «Περιφερειακό Στρατηγικό Σχέδιο Κοινωνικής Ένταξης και αναλυτικό Σχέδιο Δράσης για την εφαρμογή Παρεμβάσεων Καταπολέμησης της Φτώχειας και Εμβάθυνσης της Κοινωνικής Συνοχής στην Περιφέρεια Θεσσαλίας»

Α.Π.	Ε.Σ.	Δράση	Ωφελούμενοι 2014-2020		Μοναδιαίο Κόστος			Συνολικό Κόστος 2014-2020	Πηγή Χρηματοδότησης					
			Περιγραφή	Πλήθος	Μονάδα	Περιγραφή	Κόστος		ΕΠΑΝΑΔ-ΕΔΒΜ	ΠΕΠ ΘΕΣΣΑΛΙΑΣ	ΠΑΑ	ΤΕΒΑ	Εθνικοί Πόροι	
Α.Π. 2: Ανάπτυξη και Βιώσιμη Λειτουργία Περιφερειακού Δικτύου Κοινωνικής Προστασίας και Αλληλεγγύης	Ε.Σ.-2.2: Ενδυνάμωση και βελτίωση της θέσης στην αγορά εργασίας των Ευπαθών Ομάδων (ιδίως των Ευάλωτων και των Ειδικών Ομάδων)	Δ.7.γ_Παροχή υπηρεσιών αγωγής προαγωγής και πρόληψης υγείας σε πρωτοβάθμιο επίπεδο σε πληθυσμό που αντιμετωπίζει το φάσμα του κοινωνικού αποκλεισμού κατά κύριο λόγο των συνεπειών της οικονομικής κρίσης (Πρωτοβουλία Health Safety net).	Ευπαθείς Ομάδες (όλες οι κατηγορίες), Εργαζόμενοι, Άνεργοι ή/και συνταξιούχοι, χωρίς ασφάλιση υγείας	34.216	23.812	Μέλη Ευπαθών Ομάδων χωρίς ασφάλιση υγείας	350 €	8.334.200 €		4.583.810 €				3.750.390 €
ΥΠΟΣΥΝΟΛΑ Ε.Σ.2-2								22.487.840 €	- €	11.660.630 €	- €	- €	10.827.210 €	
Α.Π. 2: Ανάπτυξη και Βιώσιμη Λειτουργία Περιφερειακού Δικτύου Κοινωνικής Προστασίας και Αλληλεγγύης	Ε.Σ.-2.3: Καταπολέμηση της Ακραίας Φτώχειας και των Υλικών Στερήσεων	Δ.8.α_Δράσεις Αντιμετώπισης της Ακραίας Φτώχειας (υλική βοήθεια, συνοδευτικές δράσεις)	Μέλη Ευπαθών Ομάδων που διαβιούν σε νοικοκυριά που πλήττονται από ακραία φτώχεια	24.497	24.497	Μέλη Ευπαθών Ομάδων που διαβιούν σε νοικοκυριά που πλήττονται από ακραία φτώχεια	855 €	20.944.935 €				14.988.795 €	5.956.140 €	
ΥΠΟΣΥΝΟΛΑ Ε.Σ.2-3								20.944.935 €	- €	- €	- €	14.988.795 €	5.956.140 €	
Α.Π. 2: Ανάπτυξη και Βιώσιμη Λειτουργία Περιφερειακού Δικτύου Κοινωνικής Προστασίας και Αλληλεγγύης	Ε.Σ.-2.4: Βελτίωση των όρων διαβίωσης και Εισοδηματική Στήριξη των Οικογενειών που υπόκεινται σε συνθήκες Ακραίας Φτώχειας	Δ.9.α_Δράσεις οργάνωσης και στήριξης της εφαρμογής του Ελάχιστου Εγγυημένου (Κοινωνικού) Εισοδήματος	Μέλη Ευπαθών Ομάδων που διαβιούν σε νοικοκυριά που πλήττονται από ακραία φτώχεια	24.497	12.250	Μέλη Ευπαθών Ομάδων που διαβιούν σε νοικοκυριά που πλήττονται από ακραία φτώχεια	400 €	4.900.000 €					4.900.000,00 €	
ΥΠΟΣΥΝΟΛΑ Ε.Σ.2-4								4.900.000 €	- €	- €	- €	- €	4.900.000 €	
ΣΥΝΟΛΟ Α.Π. 2								94.732.285,00 €	18.515.314 €	17.799.469,20 €	- €	14.988.795,00 €	43.990.706,80 €	

Α.Π.	Ε.Σ.	Δράση	Ωφελούμενοι 2014-2020		Μοναδιαίο Κόστος			Συνολικό Κόστος 2014-2020	Πηγή Χρηματοδότησης					
			Περιγραφή	Πλήθος	Μονάδα	Περιγραφή	Κόστος		ΕΠΑΝΑΔ-ΕΔΒΜ	ΠΕΠ ΘΕΣΣΑΛΙΑΣ	ΠΑΑ	ΤΕΒΑ	Εθνικοί Πόροι	
Α.Π. 3: Αναβάθμιση Κοινωνικών και Εκπαιδευτικών Υποδομών που προάγουν, στηρίζουν και διευκολύνουν Κοινωνική Ενσωμάτωση των Ευπαθών Ομάδων	Ε.Σ.-3.1: Βελτίωση της πρόσβασης και χρήσης των τοπικών Υποδομών Υγείας Πρόνοιας	Δ.10.α_Δράσεις επέκτασης / αναβάθμισης των υποδομών Υγείας όλων των βαθμίδων	Πολίτες της Περιφέρειας, Ευπαθείς Ομάδες, Περιθωριοποιημένες Κοινότητες	41.278	41.278	Πληθυσμός που καλύπτεται από βελτιωμένες υπηρεσίες πρόνοιας	300,00 €	12.383.400 €		6.250.000 €				6.133.400 €

Α.Π.	Ε.Σ.	Δράση	Ωφελούμενοι 2014-2020		Μοναδιαίο Κόστος			Συνολικό Κόστος 2014-2020	Πηγή Χρηματοδότησης					
			Περιγραφή	Πλήθος	Μονάδα	Περιγραφή	Κόστος		ΕΠΑΝΑΔ-ΕΔΒΜ	ΠΕΠ ΘΕΣΣΑΛΙΑΣ	ΠΑΑ	ΤΕΒΑ	Εθνικοί Πόροι	
Α.Π. 3: Αναβάθμιση Κοινωνικών και Εκπαιδευτικών Υποδομών που προάγουν, στηρίζουν και διευκολύνουν Κοινωνική Ενσωμάτωση των Ευπαθών Ομάδων	Ε.Σ.-3.2: Βελτίωση της πρόσβασης και χρήσης των τοπικών Υποδομών Κοινωνικής Φροντίδας και Πρόνοιας	Δ.11.α_Δράσεις επέκτασης / αναβάθμισης των Κοινωνικών Υποδομών της Περιφέρειας Θεσσαλίας	Ευπαθείς Ομάδες, Περιθωριοποιημένες Κοινότητες	41.278	41.278	Πληθυσμός που καλύπτεται από βελτιωμένες κοινωνικές υπηρεσίες	200,00 €	8.255.600 €		1.250.000 €				7.005.600,00 €
ΥΠΟΣΥΝΟΛΑ Ε.Σ.3-1								20.639.000 €	0 €	7.500.000 €	0 €	0 €	13.139.000 €	
Α.Π. 3: Αναβάθμιση Κοινωνικών και Εκπαιδευτικών Υποδομών που προάγουν, στηρίζουν και διευκολύνουν Κοινωνική Ενσωμάτωση των Ευπαθών Ομάδων	Ε.Σ.-3.3: Άμβλυση των προβλημάτων χαμηλής οικονομικής και κοινωνικής ανάπτυξης και υποβαθμισμένων κοινοτήτων σε αστικές περιοχές της Περιφέρειας.	Δ.12.α_Δράσεις ανάπτυξης, βελτίωσης των κοινωνικών υποδομών που συμβάλλουν στην τοπική ανάπτυξη και στη βελτίωση της παροχής κοινωνικών και προνοιακών υπηρεσιών και παροχών προς τους πολίτες.	Ευπαθείς Ομάδες, Περιθωριοποιημένες Κοινότητες	60.000	60.000	Πληθυσμός που καλύπτεται από βελτιωμένες κοινωνικές και προνοιακές υπηρεσίες και παροχές	200,00 €	12.000.000 €		8.625.000 €				3.375.000,00 €
ΥΠΟΣΥΝΟΛΑ Ε.Σ.3-2								12.000.000 €	- €	8.625.000 €	- €	- €	3.375.000 €	
Α.Π. 3: Αναβάθμιση Κοινωνικών και Εκπαιδευτικών Υποδομών που προάγουν, στηρίζουν και διευκολύνουν Κοινωνική Ενσωμάτωση των Ευπαθών Ομάδων	Ε.Σ.-3.4: Αύξηση της κοινωνικής επιχειρηματικότητας.	Δ.13.α_Δράσεις προώθησης / ενίσχυσης επενδύσεων σε υποδομές που αφορούν στην στήριξη κοινωνικών επιχειρήσεων.	Ευπαθείς Ομάδες, Περιθωριοποιημένες Κοινότητες, Κοινωνικές Επιχειρήσεις (υφιστάμενες, νέες)	41.278	190	Υποδομές στήριξης υφιστάμενων και νέων Κοιν.Σ.Ε.Π.	20.000,00 €	3.800.000 €		2.500.000 €				1.300.000,00 €
Α.Π. 3: Αναβάθμιση Κοινωνικών και Εκπαιδευτικών Υποδομών που προάγουν, στηρίζουν και διευκολύνουν Κοινωνική Ενσωμάτωση των Ευπαθών Ομάδων	Ε.Σ.-3.6: Βελτίωση των υπηρεσιών κατάρτισης και εκπαίδευσης μέσω ανάπτυξης / αναβάθμισης των κατάλληλων Εκπαιδευτικών Υποδομών	Δ.15.α_Δράσεις αναβάθμισης των υποδομών Εκπαίδευσης (πλην τριτοβάθμιας εκπαίδευσης).	Ευπαθείς Ομάδες, Ενήλικες με χαμηλό επίπεδο εκπαίδευσης, Άτομα που έχουν την ευθύνη φροντίδας παιδιών σε νοικοκυριά που απειλούνται ή υπόκεινται σε καθεστώς φτώχειας και κοινωνικού αποκλεισμού	41.278	38	Αναβαθμισμένες / λειτουργικές / νέες υποδομές εκπαίδευσης (πλην της τριτοβάθμιας) και κοινωνικής φροντίδας	400.000 €	15.200.000 €		6.250.000 €				8.950.000,00 €
ΥΠΟΣΥΝΟΛΑ Ε.Σ.3-3								19.000.000 €	0 €	8.750.000 €	0 €	0 €	10.250.000 €	
Α.Π. 3: Αναβάθμιση Κοινωνικών και Εκπαιδευτικών Υποδομών που προάγουν, στηρίζουν και διευκολύνουν Κοινωνική Ενσωμάτωση των Ευπαθών Ομάδων	Ε.Σ.-3.5: Στήριξη της αναζωογόνησης και ανάπτυξης περιοχών της Περιφέρειας με προβλήματα διάρρηξης (διάσπασης) του κοινωνικού ιστού και, υποβάθμισης των αστικών, κοινωνικών και επιχειρηματικών υποδομών τους	Δ.14.α_Δράσεις Τοπικής Ανάπτυξης με πρωτοβουλία Τοπικών Κοινοτήτων (ΤΑΠΤοΚ / CLLD), κυρίως σε αστικές περιοχές και «Θύλακες» (ΕΤΠΑ).	Ευπαθείς Ομάδες, Περιθωριοποιημένες Κοινότητες	14.891	8	Συμβολή σε Ολοκληρωμένα Σχέδια Τοπικής Ανάπτυξης (στο πλαίσιο ΟΣΒΑΑ)	800.000 €	6.400.000 €		1.920.000 €				4.480.000 €

Α.Π.	Ε.Σ.	Δράση	Ωφελούμενοι 2014-2020		Μοναδιαίο Κόστος			Συνολικό Κόστος 2014-2020	Πηγή Χρηματοδότησης					
			Περιγραφή	Πλήθος	Μονάδα	Περιγραφή	Κόστος		ΕΠΑΝΑΔ-ΕΔΒΜ	ΠΕΠ ΘΕΣΣΑΛΙΑΣ	ΠΑΑ	ΤΕΒΑ	Εθνικοί Πόροι	
Α.Π. 3: Αναβάθμιση Κοινωνικών και Εκπαιδευτικών Υποδομών που προάγουν, στηρίζουν και διευκολύνουν Κοινωνική Ενσωμάτωση των Ευπαθών Ομάδων	Ε.Σ.-3.5: Στήριξη της αναζωογόνησης και ανάπτυξης περιοχών της Περιφέρειας με προβλήματα διάρρηξης (διάσπασης) του κοινωνικού ιστού και, υποβάθμισης των αστικών, κοινωνικών και επιχειρηματικών υποδομών τους	Δ.14.β_ Δράσεις τοπικής ανάπτυξης με πρωτοβουλία κοινοτήτων σε ημι-αστικές και αγροτικές περιοχές (ΕΓΤΑΑ).	Ευπαθείς Ομάδες, Περιθωριοποιημένες Κοινότητες	9.606	15	Συμβολή σε Ολοκληρωμένα Σχέδια Τοπικής Ανάπτυξης (στο πλαίσιο ΤΑΠΤοΚ)	600.000 €	9.000.000 €			9.000.000 €			
ΥΠΟΣΥΝΟΛΑ Ε.Σ.3-4								15.400.000 €	- €	1.920.000 €	9.000.000 €	- €	4.480.000 €	
ΥΠΟΣΥΝΟΛΑ Ε.Σ.3-6								15.200.000 €	- €	6.250.000 €	- €	- €	8.950.000 €	
ΣΥΝΟΛΟ Α.Π. 3								67.039.000,00 €	- €	26.795.000,00 €	9.000.000,00 €	- €	31.244.000,00 €	

Α.Π.	Ε.Σ.	Δράση	Ωφελούμενοι 2014-2020		Μοναδιαίο Κόστος			Συνολικό Κόστος 2014-2020	Πηγή Χρηματοδότησης					
			Περιγραφή	Πλήθος	Μονάδα	Περιγραφή	Κόστος		ΕΠΑΝΑΔ-ΕΔΒΜ	ΠΕΠ ΘΕΣΣΑΛΙΑΣ	ΠΑΑ	ΤΕΒΑ	Εθνικοί Πόροι	
Α.Π. 4: Συντονισμός, Εφαρμογή, Παρακολούθηση και Αξιολόγηση της Περιφερειακής Στρατηγικής Κοινωνικής Ένταξης	Ε.Σ.-4.1: Συντονισμός, Ενημέρωση, Υποστήριξη της Εφαρμογής, Παρακολούθηση και Αξιολόγηση της Περιφερειακής Στρατηγικής Κοινωνικής Ένταξης	Δ.16.α_ κινητοποίηση των κοινωνικών φορέων, υποστήριξη και οργάνωση της συγκρότησης του «Τοπικού Δικτύου Κοινωνικών Δομών» σε περιφερειακό επίπεδο και της ενεργοποίησης του Περιφερειακού Συντονιστικού Οργάνου (Περιφερειακό Γραφείο Διαμεσολάβησης), ενίσχυση του εθελοντισμού και των κοινωνικών δικτύσεων κ.λπ.	Πολίτες της Περιφέρειας, Ευπαθείς Ομάδες, Περιθωριοποιημένες Κοινότητες, Ειδικό Επιστημονικό Προσωπικό / Στελέχη Κοινων. Δομών κ.λπ.		10	Κατ'αποκοπή Υπηρεσίες	50.000 €	500.000 €		200.000,00 €	150.000,00 €			150.000,00 €
Α.Π. 4: Συντονισμός, Εφαρμογή, Παρακολούθηση και Αξιολόγηση της Περιφερειακής Στρατηγικής Κοινωνικής Ένταξης	Ε.Σ.-4.1: Συντονισμός, Ενημέρωση, Υποστήριξη της Εφαρμογής, Παρακολούθηση και Αξιολόγηση της Περιφερειακής Στρατηγικής Κοινωνικής Ένταξης	Δ.16.β_ Συγκρότηση και λειτουργία «Περιφερειακού Παρατηρητηρίου Κοινωνικής Ένταξης»	Πολίτες της Περιφέρειας, Ευπαθείς Ομάδες, Περιθωριοποιημένες Κοινότητες, Ειδικό Επιστημονικό Προσωπικό / Στελέχη Κοινων. Δομών κ.λπ.		1	Κατ'αποκοπή Υπηρεσίες	200.000 €	200.000 €		200.000,00 €				
Α.Π. 4: Συντονισμός, Εφαρμογή, Παρακολούθηση και Αξιολόγηση της Περιφερειακής Στρατηγικής Κοινωνικής Ένταξης	Ε.Σ.-4.1: Συντονισμός, Ενημέρωση, Υποστήριξη της Εφαρμογής, Παρακολούθηση και Αξιολόγηση της Περιφερειακής Στρατηγικής Κοινωνικής Ένταξης	Δ.16.γ_Υποστήριξη της ενεργοποίησης, παρακολούθησης, συντονισμού και οργάνωσης της ΠΕΣΚΕΘ και του "Δικτύου" Κοινωνικών Δομών	Πολίτες της Περιφέρειας, Ευπαθείς Ομάδες, Περιθωριοποιημένες Κοινότητες, Ειδικό Επιστημονικό Προσωπικό / Στελέχη Κοινων. Δομών κ.λπ.		2	Κατ'αποκοπή Υπηρεσίες	500.000 €	1.000.000 €		500.000 €				500.000 €

Α.Π.	Ε.Σ.	Δράση	Ωφελούμενοι 2014-2020		Μοναδιαίο Κόστος			Συνολικό Κόστος 2014-2020	Πηγή Χρηματοδότησης					
			Περιγραφή	Πλήθος	Μονάδα	Περιγραφή	Κόστος		ΕΠΑΝΑΔ-ΕΔΒΜ	ΠΕΠ ΘΕΣΣΑΛΙΑΣ	ΠΑΑ	ΤΕΒΑ	Εθνικοί Πόροι	
Α.Π. 4: Συντονισμός, Εφαρμογή, Παρακολούθηση και Αξιολόγηση της Περιφερειακής Στρατηγικής Κοινωνικής Ένταξης	Ε.Σ.-4.1: Συντονισμός, Ενημέρωση, Υποστήριξη της Εφαρμογής, Παρακολούθηση και Αξιολόγηση της Περιφερειακής Στρατηγικής Κοινωνικής Ένταξης	Δ.16.δ_Δράσεις Δημοσιότητας, Ευαισθητοποίησης	Πολίτες της Περιφέρειας, Ευπαθείς Ομάδες, Περιθωριοποιημένες Κοινότητες, Ειδικό Επιστημονικό Προσωπικό / Στελέχη Κοινων. Δομών κ.λπ.		3	Κατ'αποκοπή Υπηρεσίες	200.000,00 €	600.000,00 €		180.000,00 €	180.000,00 €			240.000,00 €
Α.Π. 4: Συντονισμός, Εφαρμογή, Παρακολούθηση και Αξιολόγηση της Περιφερειακής Στρατηγικής Κοινωνικής Ένταξης	Ε.Σ.-4.1: Συντονισμός, Ενημέρωση, Υποστήριξη της Εφαρμογής, Παρακολούθηση και Αξιολόγηση της Περιφερειακής Στρατηγικής Κοινωνικής Ένταξης	Δ.16.ε_Δράσεις Ωρίμανσης - Προετοιμασίας - Τεχνικής Στήριξης Δράσεων Βελτίωσης / Αναβάθμισης Κοινωνικών Υποδομών (ΕΤΠΑ)	Πολίτες της Περιφέρειας, Ευπαθείς Ομάδες, Περιθωριοποιημένες Κοινότητες, Ειδικό Επιστημονικό Προσωπικό / Στελέχη Κοινων. Δομών κ.λπ.		10	Κατ'αποκοπή Υπηρεσίες	30.000 €	300.000 €		300.000,00 €				
ΥΠΟΣΥΝΟΛΑ Ε.Σ.4-1								2.600.000 €	- €	1.380.000 €	330.000 €	- €	890.000 €	
Α.Π. 4: Συντονισμός, Εφαρμογή, Παρακολούθηση και Αξιολόγηση της Περιφερειακής Στρατηγικής Κοινωνικής Ένταξης	Ε.Σ.-4.2: Βελτίωση των Ικανοτήτων των Φορέων, Ενδυνάμωση των Εξειδικευμένων Στελεχών τους, Εισαγωγή Συστημάτων και εφαρμογών Κοινωνικής Καινοτομίας για τη βελτίωση της ποιότητας και της βιωσιμότητας των αποτελεσμάτων της Περιφερειακής Στρατηγικής Κοινωνικής Ένταξης	Δ.17.α_Δράσεις βελτίωσης των ικανοτήτων των Κοινωνικών Φορέων και των Δομών τους	Πολίτες της Περιφέρειας, Ευπαθείς Ομάδες, Περιθωριοποιημένες Κοινότητες		139	Κοινωνικές Δομές	10.000,00 €	1.390.000,00 €		278.000 €				1.112.000 €
Α.Π. 4: Συντονισμός, Εφαρμογή, Παρακολούθηση και Αξιολόγηση της Περιφερειακής Στρατηγικής Κοινωνικής Ένταξης	Ε.Σ.-4.2: Βελτίωση των Ικανοτήτων των Φορέων, Ενδυνάμωση των Εξειδικευμένων Στελεχών τους, Εισαγωγή Συστημάτων και εφαρμογών Κοινωνικής Καινοτομίας για τη βελτίωση της ποιότητας και της βιωσιμότητας των αποτελεσμάτων της Περιφερειακής Στρατηγικής Κοινωνικής Ένταξης	Δ.17.β_Ανάπτυξη, εφαρμογή και θέση σε λειτουργία Λογισμικού WEB για την ταυτοποίηση των ωφελουμένων και παροχή πρόσβασης σε πιστοποιημένους Ειδικούς Επιστήμονες των Κοινωνικών Δομών της Περιφέρειας	Πολίτες της Περιφέρειας, Ευπαθείς Ομάδες, Περιθωριοποιημένες Κοινότητες, Ειδικό Επιστημονικό Προσωπικό / Στελέχη Κοινων. Δομών		1	Πληροφοριακό Σύστημα (ΟΠΣ ΠΕΣΚΕΘ)	100.000 €	100.000 €		100.000 €				
Α.Π. 4: Συντονισμός, Εφαρμογή, Παρακολούθηση και Αξιολόγηση της Περιφερειακής Στρατηγικής Κοινωνικής Ένταξης	Ε.Σ.-4.2: Βελτίωση των Ικανοτήτων των Φορέων, Ενδυνάμωση των Εξειδικευμένων Στελεχών τους, Εισαγωγή Συστημάτων και εφαρμογών Κοινωνικής Καινοτομίας για τη βελτίωση της ποιότητας και της βιωσιμότητας των αποτελεσμάτων της Περιφερειακής Στρατηγικής Κοινωνικής Ένταξης	Δ.17.γ_Εκπαίδευση / κατάρτιση Στελεχών Κοινωνικών και Λοιπών Δομών	Πολίτες της Περιφέρειας, Ευπαθείς Ομάδες, Περιθωριοποιημένες Κοινότητες, Ειδικό Επιστημονικό Προσωπικό / Στελέχη Κοινων. Δομών		600	Στελέχη Κοινωνικών Δομών	600,00 €	360.000 €		180.000,00 €				180.000,00 €

Α.Π.	Ε.Σ.	Δράση	Ωφελούμενοι 2014-2020		Μοναδιαίο Κόστος			Συνολικό Κόστος 2014-2020	Πηγή Χρηματοδότησης					
			Περιγραφή	Πλήθος	Μονάδα	Περιγραφή	Κόστος		ΕΠΑΝΑΔ-ΕΔΒΜ	ΠΕΠ ΘΕΣΣΑΛΙΑΣ	ΠΑΑ	ΤΕΒΑ	Εθνικοί Πόροι	
Α.Π. 4: Συντονισμός, Εφαρμογή, Παρακολούθηση και Αξιολόγηση της Περιφερειακής Στρατηγικής Κοινωνικής Ένταξης	Ε.Σ.-4.2: Βελτίωση των Ικανοτήτων των Φορέων, Ενδυνάμωση των Εξειδικευμένων Στελεχών τους, Εισαγωγή Συστημάτων και εφαρμογών Κοινωνικής Καινοτομίας για τη βελτίωση της ποιότητας και της βιωσιμότητας των αποτελεσμάτων της Περιφερειακής Στρατηγικής Κοινωνικής Ένταξης	Δ.17.δ_Αριστεία, διάχυση καλών πρακτικών, προώθηση της κοινωνικής καινοτομίας, ανάπτυξη, αναβάθμιση εξειδικευμένων υποστηρικτικών συστημάτων και εργαλείων, ανάπτυξη, επεξεργασία και διάχυση ηλεκτρονικού περιεχομένου, αξιοποίηση των social media κ.λπ.	Πολίτες της Περιφέρειας, Ευπαθείς Ομάδες, Περιθωριοποιημένες Κοινότητες, Ειδικό Επιστημονικό Προσωπικό / Στελέχη Κοινων. Δομών		10		Κατ'αποκοπή Υπηρεσίες	30.000 €	300.000 €		150.000,00 €	150.000,00 €		
ΥΠΟΣΥΝΟΛΑ Ε.Σ.4-2								2.150.000 €	- €	708.000 €	150.000 €	- €	1.292.000 €	
ΣΥΝΟΛΟ Α.Π. 4								4.750.000,00 €	- €	2.088.000,00 €	480.000,00 €	- €	2.182.000,00 €	